

KERN & SOHN GmbH
Waagen, Prüfgewichte, DAkKS-Kalibrierlabor
 Ziegelei 1
 72336 Balingen
 Deutschland

Tel. +49 [0] 7433 9933-0
 Fax +49 [0] 7433 9933-149

info@kern-sohn.com
 www.kern-sohn.com

Printed in Germany
 by KERN & SOHN GmbH
 z-cm-de-4p-20191



DE



Fragen zu unseren Produkten und Dienstleistungen?
 Unsere Kundenberater beraten Sie gerne:

Vertriebsleitung

Ulrich Ulmer
 Tel. +49 [0] 7433 9933-161
 Fax +49 [0] 7433 9933-29160
 Mobil +49 [0] 172 7423944
 ulmer@kern-sohn.com

Stephan Ade
 Tel. +49 [0] 7433 9933-121
 Fax +49 [0] 7433 9933-29143
 Mobil +49 [0] 171 3060086
 ade@kern-sohn.com

Medizinprodukteberater

Produktspezialist Medizin
 Deutschland (PLZ 8, 9)
Hendrik Neff
 Tel. +49 [0] 7433 9933-161
 Fax +49 [0] 7433 9933-29161
 Mobil +49 [0] 171 3059946
 hendrik.neff@kern-sohn.com

Deutschland (PLZ 4), NL
Taras Mikitisin
 Tel. +49 [0] 7433 9933-143
 Fax +49 [0] 7433 9933-29143
 Mobil +49 [0] 171 5590115
 mikitisin@kern-sohn.com

Deutschland (PLZ 0, 1, 2, 3)
Bettina Schwedt
 Tel. +49 [0] 7433 9933-141
 Fax +49 [0] 7433 9933-29141
 Mobil +49 [0] 171 3059661
 bettina.schwedt@kern-sohn.com

Deutschland (PLZ 5, 6), HU
Fabienne Kolbus
 Tel. +49 [0] 7433 9933-305
 Fax +49 [0] 7433 9933-29305
 fabienne.kolbus@kern-sohn.com

Deutschland (PLZ 3), TR, Naher
 Osten, Nordamerika, Afrika,
 Asien, Ozeanien
Corinna Klaass
 Tel. +49 [0] 7433 9933-215
 Fax +49 [0] 7433 9933-29215
 klaass@kern-sohn.com

IT, CH, AT
Christian D'Onofrio
 Tel. +49 [0] 7433 9933-147
 Fax +49 [0] 7433 9933-29147
 Mobil +49 [0] 151 46143234
 christian.donofrio@kern-sohn.com

Produktmanagement Optics

Produktspezialist Optics
Samuel Haasis
 Tel. +49 [0] 7433 9933-173
 Fax +49 [0] 7433 9933-29173
 samuel.haasis@kern-sohn.com

Marketing

Thomas Fimpel
 Tel. +49 [0] 7433 9933-130
 Fax +49 [0] 7433 9933-29130
 fimpel@kern-sohn.com

Technischer Service

Christoph Bauer
 Tel. +49 [0] 7433 9933-229
 Fax +49 [0] 7433 9933-195
 christoph.bauer@kern-sohn.com

Buchhaltung

Gerhard Maute
 Tel. +49 [0] 7433 9933-135
 Fax +49 [0] 7433 9933-29135
 maute@kern-sohn.com

MEDIZINISCHE WAAGEN

für Kliniken, Arztpraxen, Pflegeeinrichtungen und Veterinäre



PROFESSIONAL
 MEASURING

175
 KERN & SOHN
 Waagenbau in der
 Inhaberfamilie Sauter
250

2019



1769 Ur-Ahn Johann Jakob Sauter baut die Hahn'sche Neigungswaage aus Eisen, ein wägetechnischer Grundstein für die süd-deutsche Waagenindustrie

1844 Firmengründung – Produziert werden Präzisionswaagen

1863 Ein stolzer Gottlieb Kern mit seinem Werkstatt-personal

1880 Apothekerwaage mit Aesculapsäule

1923 Inflation – KERN zahlt die Löhne mit selbstgedrucktem Geld



1980 Die elektronische Waage verdrängt die Mechanik

1994 Akkreditiertes DKD-Labor (ISO 17025)

2000 Neues Betriebsgelände in Balingen

2002 Zertifizierung des bestehenden QM-Systems nach DIN EN ISO 9001:2000

2007 Zulassung zur Herstellung medizinischer Produkte (DIN EN 13485 und 93/42/EWG)



2008 Berechtigung zur Herstellerersteinung (2009/23/EG)

2009 Berechtigung zu Herstellung und Vertrieb von Körpergrößemessern (DIN EN 13485 und 93/42/EWG)

2012 Eichstelle für nicht-selbsttätige Waagen und Prüfgewichte. Neues Kundenportal www.kern-sohn.com geht online

2014 Erweiterung des Produktprogramms um optische Instrumente (Mikroskope und Refraktometer)

2015 Einweihung Ziegelei 2.0 mit computergesteuertem Hochregallager







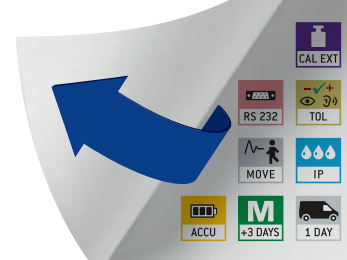







2017 Mit KERN in die digitale Zukunft: Erweiterung der Industrie 4.0-fähigen Modellserien sowie damit verbundenen Dienstleistungen

2019 Großes Jubiläumsjahr bei KERN
 25 Jahre akkreditiertes DKD-Kalibrierlabor
 175 Jahre KERN & SOHN
 250 Jahre Waagenbau in der Inhaberfamilie Sauter



KERN Piktogramme

 Justierprogramm CAL: Zum Einstellen der Genauigkeit. Externes Justiergewicht notwendig.	 Staub- und Spritzwasserschutz IPxx: Die Schutzklasse ist im Piktogramm angegeben.	 Binokulares Mikroskop: Für den Einblick mit beiden Augen.
 Datenschnittstelle RS-232: Zum Anschluss der Waage an Drucker, PC oder Netzwerk.	 Edelstahl: Die Waage ist gegen Korrosion geschützt.	 Trinokulares Mikroskop: Für den Einblick mit beiden Augen und zusätzlicher Option auf den Anschluss einer Kamera.
 Datenschnittstelle RS-485: Zum Anschluss der Waage an Drucker, PC oder andere Peripheriegeräte. Geeignet für die Datenübertragung über größere Strecken. Netzwerk in Bus-Topologie möglich.	 Unterflurwägung: Möglichkeit der Lastaufnahme an der Waagen-Unterseite.	 Abbe-Kondensor: Mit hoher numerischer Apertur, zur Lichtbündelung und -fokussierung.
 Datenschnittstelle Bluetooth®: Zur Datenübertragung von Waage zu Drucker, PC oder anderen Peripheriegeräten.	 Batterie-Betrieb: Für Batterie-Betrieb vorbereitet. Der Batterietyp ist beim jeweiligen Gerät angegeben.	 Halogen-Beleuchtung: Für ein besonders helles und kontrastreiches Bild.
 Steuerausgang (Optokoppler, Digital I/O): Zum Anschluss von Relais, Signallampen, Ventilen etc.	 Akku-Betrieb: Wiederaufladbares Set.	 LED-Beleuchtung: Kalte, stromsparende und besonders langlebige Leuchtquelle.
 Statistik: Das Gerät berechnet aus den gespeicherten Messwerten statistische Daten, wie Durchschnittswert, Standardabweichung etc.	 Batterie-Betrieb wiederaufladbar: Für einen wiederaufladbaren Batterie-Betrieb vorbereitet.	 Fluoreszenzbeleuchtung für Auflichtmikroskope: Mit 100 W Hochdruckdampflampe und Filter.
 PC Software: Zur Übertragung der Messdaten vom Gerät an einen PC.	 Universal-Netzadapter: Mit Universaleingang und optionalen Eingangsstecker-Adaptern für A) EU, CH B) EU, CH, GB, USA	 Fluoreszenzbeleuchtung für Auflichtmikroskope: Mit 3 W LED-Beleuchtung und Filter.
 GLP/ISO-Protokoll: Mit Datum und Uhrzeit. Nur mit KERN-Druckern.	 Netzadapter: 230V/50Hz. Serienmäßig Standard EU. Auf Bestellung auch in Standard GB, AUS oder USA lieferbar.	 Phasenkontrasteinheit: Für stärkere Kontraste.
 Stückzählen: Referenzstückzahlen wählbar. Anzeigenumschaltung von Stück auf Gewicht.	 Netzteil: In der Waage integriert. 230V/50Hz in EU. Weitere Standards, wie z. B. GB, USA, AUS auf Anfrage.	 Dunkelfeldkondensator/Einheit: Kontrastverstärkung durch indirekte Beleuchtung
 Summier-Level A: Die Gewichtswerte gleichartiger Wägegüter können aufaddiert und die Summe ausgedruckt werden.	 Wägeprinzip: Dehnungsmessstreifen Elektrischer Widerstand auf einem elastischen Verformungskörper.	 Polarisationseinheit: Zur Polarisierung des Lichts.
 Wägeeinheiten: Per Tastendruck umschaltbar z. B. auf nichtmetrische Einheiten. Weitere Details siehe Internet.	 Peak-Hold-Funktion: Erfassung des Spitzenwertes innerhalb eines Messprozesses.	 Infinity-System: Unendlich korrigiertes optisches System.
 Wägen mit Toleranzbereich: (Checkweighing) Oberer und unterer Grenzwert programmierbar, z. B. beim Sortieren und Portionieren. Der Vorgang wird durch ein akustisches oder optisches Signal unterstützt, siehe jeweiliges Modell	 Push und Pull: Das Messgerät kann Zug- und Druckkräfte erfassen.	 Automatische Temperaturkompensation: Für Messungen zwischen 10 °C und 30 °C
 Längenmessung: Im Okular eingearbeitete Skala.	 Eichung: Die Dauer der Eichung in Tagen ist im Piktogramm angegeben.	 Automatische Temperaturkompensation: Für Messungen zwischen 10 °C und 30 °C
 Hold-Funktion: Bei unruhig stehenden, sitzenden oder liegenden Patienten wird über Mittelwertbildung ein stabiler Wägewert ermittelt.	 360° rotierbarer Mikroskopkopf	 Paketversand per Kurierdienst: Die Dauer der internen Produktbereitstellung in Tagen ist im Piktogramm angegeben.
 Hold-Funktion: Bei unruhigen Wägebedingungen wird durch Mittelwertbildung ein stabiler Wägewert errechnet.	 Monokulares Mikroskop: Für den Einblick mit einem Auge	 Palettenversand per Spedition: Die Dauer der internen Produktbereitstellung in Tagen ist im Piktogramm angegeben.

*Der Name Bluetooth® und die Logos sind eingetragene Warenzeichen und gehören der Bluetooth SIG, Inc.. Jedwede Verwendung dieser Warenzeichen durch die KERN & SOHN GmbH erfolgt unter Lizenz. Andere Warenzeichen oder Markennamen sind eingetragene Warenzeichen ihrer jeweiligen Besitzer.

KERN – Ihr Partner für Medizinische Waagen

Qualität & Erfahrung

Es ist unser hoher Anspruch, Ihnen Produkte von ausgezeichneter Verarbeitungsqualität zur Verfügung zu stellen, die überaus robust und langlebig sind und sich gleichzeitig noch einfach handhaben lassen. Dieser Dreiklang aus Qualität, Dauerhaftigkeit und Bedienerfreundlichkeit kennzeichnet unsere Produkte seit 175 Jahren.

Konformität

Speziell im medizinischen Umfeld unterliegen Waagen umfangreichen Normen und Vorschriften, die dem Schutz des Verbrauchers und Patienten dienen. Über diese Standards hinaus sichert unser zertifiziertes Qualitätsmanagementsystem sowie unsere 20 geschulten Medizinproduktberater schnelle und kompetente Produktberatung rund um die medizinische Wägetechnik.

Ihre Vorteile

Schnell

- 24 Stunden Versandservice bei lagerhaltigen Produkten – heute bestellt, morgen unterwegs
- Vertriebs- & Service-Hotline von 8:00 – 18:00 Uhr

Zuverlässig

- Bis zu 3 Jahre Gewährleistung
- Präzision in der Wägetechnik seit 175 Jahren

Kompetent

- DAkKS-Akkreditierung
DIN EN ISO/IEC 17025
- Zertifiziertes QM-System
DIN EN ISO 9001
- Hersteller-Ersteichung
2014/31/EU
- Medizinische Zertifizierungen
DIN EN ISO 13485 und
93/42/EWG

Schnelligkeit

Das richtige Produkt, zur richtigen Zeit, am richtigen Ort – das ist unsere Stärke. Durch ausgefeilte interne Logistik erreichen wir eine Auslieferungsbereitschaft Ihrer Bestellung innerhalb von 24 Stunden (ggf. zzgl. Eichdauer). So können Sie schnell auf die Anforderungen und Wünsche Ihrer Kunden reagieren.

Professionalität & Vertrauen

Apropos kompetente Beratung: Kompetenz gepaart mit Verlässlichkeit, das ist bereits seit Jahrzehnten die Maxime unseres Hauses. Aus diesem Grunde vertritt KERN seine Produkte ausschließlich über den autorisierten Fachhandel.

Albert Sauter, Geschäftsführer
[Balingen, Dezember 2018]

Fachhändler Info

Verkaufsbedingungen

Die Preise gelten ab 01. Januar 2019 bis zum Erscheinen des Folgekataloges. Sämtliche Preise verstehen sich in Europa zuzüglich der gesetzlichen Mehrwertsteuer.

Auszug aus den Allgemeinen Geschäftsbedingungen: Gerichtsstand/ Erfüllungsort: 72336 Balingen, Deutschland; Handelsregisternummer: HRB 400865, AG Stuttgart; Geschäftsführer: Albert Sauter. Die vollständigen AGB finden Sie unter www.kern-sohn.com/de/kern/agbs.html

Preis- und Produktänderungen im Einzelfall sowie Irrtum vorbehalten.

Rückgaberecht: innerhalb von 14 Tagen. Nicht gültig für auftrags-spezifische Bearbeitungen wie z. B. Sonderproduktionen oder Prüf-dienstleistungen wie z. B. Kalibrierung, Eichung etc. Je nach Aufwand entstehen Aufbereitungs- und Einlagerungskosten, bitte anfragen.

Gewährleistung:
3 Jahre für Produkte mit Listenpreis ≥ € 400,-
2 Jahre für Komponenten sowie Produkte mit Listenpreis < € 400,-
Gilt nicht für Verschleißteile wie z. B. Batterien, Akkus, o. ä.

Waagen im gesetzlich geregelten Bereich (► Eichung) müssen im Eichgültigkeitszeitraum die Verkehrsfehlergrenzen einhalten – diese betragen i. d. R. die doppelten Eichfehlergrenzen. Läuft dieser Eichgültigkeitszeitraum ab, so muss eine Nacheichung erfolgen. Sollte zum Bestehen dieser Nacheichung eine Justage der Waage zum Einhalten der Eichfehlergrenzen notwendig sein, so stellt dies keinen Gewährleistungsfall dar.

Lieferbedingungen: Wir liefern ab Werk Balingen, d. h. die Transportkosten werden berechnet. Die Lieferung erfolgt in der Regel per Paketdienst oder Spedition, Kosten bitte anfragen. Die gelieferte Ware bleibt bis zur vollständigen Bezahlung unser Eigentum.

Alle Maßangaben sind Circa-Angaben. Technische Änderungen im Zuge der Weiterentwicklung, Druckfehler, Preis- und Produktänderungen sowie Irrtum im Einzelfall vorbehalten.

KERN – Messtechnik und Prüfdienstleistung aus einer Hand



Medizinische Waagen
Katalog

Waagen & Prüfservice
Hauptkatalog

Mikroskope &
Refraktometer Katalog

SAUTER
Messtechnik-Katalog

DAkKS-Kalibrierservice
Broschüre

KERN Modelle A – Z	
E	
EMB _____	59
EOB/EOE _____	62
EOS _____	64
F	
FH/FK _____	51
FOB-NS/FOB-NL _____	60
FXN-N/FXN-NM _____	49
H	
HCB/HCN _____	58
M	
MAP _____	50
MBA _____	04
MBB _____	08
MBC _____	06
MBD _____	09
MBE _____	10
MCB _____	42
MCC _____	44
MCD _____	46
MGB _____	28
MGC _____	25
MGD _____	27
MFB _____	29
MPB _____	16
MPC _____	18
MPD/MPD-E _____	20
MPE _____	12
MPE-E _____	11
MPI _____	24
MPK/MPL _____	22
MPS _____	14
MPT _____	26
MSB _____	05
MSC _____	05
MSF _____	05
MSW _____	04
MTA _____	40
MTS _____	38
MWA _____	30
MWB _____	33
MWS _____	34
MWS-L _____	36
N	
NFN _____	48
O	
OBE _____	52
OBF/OBL _____	53
OBN _____	54
OCM _____	55
ORA _____	56
S	
SXS _____	61

Längenmesssysteme	
MS.../MBA	Umfangmesser, Größenmessstäbe _____ 04, 05
Babywaagen	
MBC	Babywaage _____ 06
MBB	Babywaage _____ 08
MBD	Babywaage _____ 09
MBE	Babywaage _____ 10
Personenwaagen	
MPE-E	Personenwaage _____ 11
MPE	Personenwaage _____ 12
MPS	Personenwaage _____ 14
MPB	Personenwaage _____ 16
MPC	Personenwaage _____ 18
MPD · MPD-E	Personenwaage/Arztwaage _____ 20
MPK · MPL	Personenwaagen _____ 22
MPI	Personenwaage _____ 24
MGC	Mechanische Personenwaage _____ 25
Adipositaswaagen	
MPT	Adipositaswaage _____ 26
Badezimmerwaagen	
MGD	Badezimmerwaage _____ 27
MGB	Badezimmerwaage _____ 28
Körperanalysenwaagen	
MFB	Körperanalysenwaage _____ 29
Rollstuhlwaagen	
MWA	Rollstuhlwaage _____ 30
MWB	Rollstuhlwaage _____ 33
MWS	Rollstuhlwaage _____ 34
Transportliegenwaagen	
MWS-L	Transportliegenwaage _____ 36
Stehhilfewaagen	
MTS	Stehhilfewaage _____ 38
MTA	Stehhilfewaage _____ 40
Stuhlwaagen	
MCB	Stuhlwaage _____ 42
MCC	Stuhlwaage _____ 44
MCD	Stuhlwaage _____ 46
Wäschewagen-Waagen	
NFN	Wäschewagen-Waage _____ 48
Organwaagen	
FXN-N · FXN-NM	Organwaage _____ 49
Kraftmessgeräte	
MAP	Digitales Handkraftmessgerät _____ 50
FK · FH	Digitale Kraftmessgeräte für medizin. Anwendungen _____ 51
Mikroskope	
OBE-1	Durchlichtmikroskop _____ 52
OBF-1 · OBL-1	Durchlichtmikroskope _____ 53
OBN-1	Durchlichtmikroskop _____ 54
OCM-1	Inversmikroskop _____ 55
Refraktometer	
ORA	Analoges Refraktometer _____ 56
Tierwaagen	
HCB · HCN	Hängewaagen _____ 58
EMB	Kleintierwaage _____ 59
FOB-NS · FOB-NL	Edelstahl-Kleintierwaagen _____ 60
SXS	Edelstahl-Tierwaage _____ 61
EOB · EOE	Tierwaagen _____ 62
EOS	Tierwaage _____ 64
Anhang	
Rechtliche Hinweise/Fachhändler-Info _____ 66	



Umfangmesser und Größenmessstäbe für den Einsatz in der medizinischen Diagnostik

1 KERN MSW 200

Handlicher Umfangmesser mit praktischem Auszugsmechanismus

Merkmale

- Stufenlos ausziehbares Maßband zum präzisen Ermitteln z. B. des Körperumfangs
- Ideal zur Ermittlung des WHR (Waist-to-Hip-Ratio), der über eine indirekte Bestimmung des Bauchfettgewebes Auskunft über die Verteilung des Körperfettdepots geben kann
- Nützliches Diagnoseinstrument
- Mit integriertem Einzugsmechanismus
- Einfachste Handhabung:
 - Maßband herausziehen,
 - In die vorgesehene Vertiefung einhängen,
 - Einzugsmechanismus bedienen,
 - Messwert millimetergenau ablesen
- Maßbandlänge 2,05 m (80 inch)
- Nettogewicht ca. 0,05 kg
- **Hinweis:** Dieses Modell wird nur im 5er-Set geliefert. Der angegebene Preis bezieht sich auf einen Lieferumfang von je 5 Stück. Einzellieferung nicht möglich
- KERN MSW 200S05, € 31,-

2 KERN MBA-A01

Tragbarer mechanischer Größenmessstab

Merkmale

- Robuste Konstruktion
- Kompakte Abmessungen
- Leicht und hygienisch zu reinigen
- Für Babys bis max. 80 cm Körpergröße
- Messbereich 30–80 cm (11,8–31,5 inch); Teilung 1 mm (0,04 inch)
- Ablesung auf Skala mit verschiebbarem Anschlag
- Große Anschlagflächen erleichtern die Handhabung (anlegen, verschieben, ablesen)
- Gesamtabmessungen max. B×T×H 850×240×60 mm
- Nettogewicht ca. 0,8 kg
- KERN MBA-A01, € 90,-

STANDARD



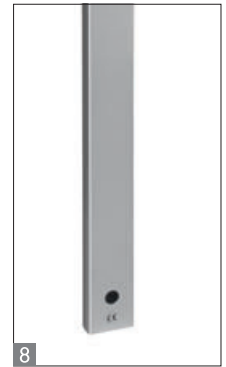
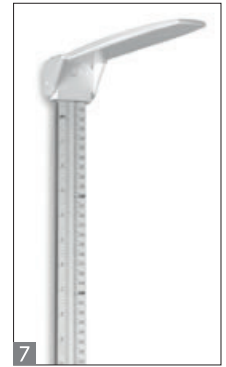

Wenn jeder Zentimeter zählt – mechanische Größenmessstäbe mit Medizinzulassung für den professionellen Einsatz in der medizinischen Diagnostik

3 KERN MSB 80

Tragbarer mechanischer Größenmessstab

Merkmale

- Medizinzulassung nach 93/42/EWG
- Für Babys bis max. 80 cm Körpergröße
- Messbereich 10–80 cm; Teilung 1 mm
- Große Anschlagflächen erleichtern die Handhabung (anlegen, verschieben, ablesen)
- 4 Messskala mit links und rechts beginnender 0, d. h. in beide Richtungen verwendbar
- Platzsparende Aufbewahrung durch Teilbarkeit des Messstabes
- Gesamtabmessungen max. B×T×H 890×330×100 mm
- Nettogewicht ca. 0,7 kg
- KERN MSB 80, € 80,-

5 KERN MSC 100

Tragbarer mechanischer Größenmessstab

Merkmale

- Medizinzulassung nach 93/42/EWG
- Für Kleinkinder bis max. 100 cm Körpergröße
- Messbereich 6,5–100 cm (2½–39¼ inch); Teilung 1 mm (1/16 inch)
- Ablesung auf Skala mit verschiebbarem Anschlag
- Robustes Aluminium-Profil
- Platzsparende Aufbewahrung durch einklappbaren Anschlag
- Gesamtabmessungen max. B×T×H 1040×290×55 mm
- Nettogewicht ca. 0,8 kg
- KERN MSC 100, € 105,-

6 KERN MSF 200

Mechanischer Größenmessstab

Merkmale

- Medizinzulassung nach 93/42/EWG
- Messbereich 60–205 cm (23½–78¾ inch); Teilung 1 mm (1/16 inch)
- 7 Ablesung auf Skala mit verschiebbarem, einklappbarem Anschlag
- Zum Anbau an KERN Waagen MPS-PM (s. S. 14), MPB-P (s. S. 16) MTS-M (s. S. 38) oder zur 8 Wandmontage
- Robustes Aluminium-Profil
- Gesamtabmessungen max. B×T×H 60×330×1630 mm
- Nettogewicht ca. 0,7 kg
- KERN MSF 200, € 95,-

STANDARD



Formschöne Babywaage mit Eich- und Medizinzulassung für den professionellen Einsatz in der medizinischen Diagnostik





Merkmale

- Eichklasse III (Eichung optional)
- Medizinzulassung nach 93/42/EWG
- Beliebt in der Pädiatrie dank der großen Schale, die mit ihrer optimalen ergonomischen Rundung ideal für Säuglinge geeignet ist
- **2** Spezielle Funktion für Neonatologie-Stationen: Differenzfunktion zur Berechnung der Gewichtszunahme vor und nach der Nahrungsaufnahme
- Robuster ABS-Kunststoff. Hygienisch und leicht zu reinigen
- Sicheres und rutschfreies Aufstellen durch GummifüÙe
- Hold-Funktion:
Bei unruhig liegenden Patienten wird über Mittelwertbildung ein stabiler Wägewert ermittelt und „eingefroren“. So bleibt genügend Zeit, sich dem kleinen Patienten zu widmen und anschließend in Ruhe den Wägewert abzulesen
- NEU: MBC-E, baugleich mit MBC, jedoch ohne Netzadapter, besonders für den mobilen Einsatz geeignet, z. B. für Hebammen

- KERN MBC: Batterie- und Netzbetrieb möglich, Akkubetrieb optional
- KERN MBC-E: Batteriebetrieb möglich, Netz- und Akkubetrieb optional

Technische Daten

- Hinterleuchtetes LCD-Display, Ziffernhöhe 25 mm
- Abmessungen Liegefläche B×T×H 600×280×55 mm
- Gesamtabmessungen B×T×H 600×400×110 mm
- Gesamtabmessungen inkl. Größenmessstab B×T×H 890×470×175 mm
- KERN MBC: Batteriebetrieb möglich, 6×1,5 V AA, nicht inklusive, Betriebsdauer bis zu 20 h
- KERN MBC-E: Batteriebetrieb inklusive, 6×1,5 V AA, Betriebsdauer bis zu 20 h
- Nettogewicht ca. 5,5 kg

Zubehör

- **1** Mechanischer Größenmessstab zum Befestigen an der Waage, Messbereich 80 cm, Teilung 1 mm, KERN MBC-A01, **€ 110,-**
- **3** Fuß-/Kopfanschlag zum Befestigen an der Liegefläche für noch mehr Sicherheit beim Wiegen von Kleinkindern, Lieferumfang je 1 Kopf- und Fußanschlag, KERN MBC-A05, **€ 80,-**
- **4** Tragetasche für den mobilen Einsatz, nur für Modelle ohne Messstab, KERN MBC-A02, **€ 50,-**
- Arbeitsschutzhaube über dem Auswertegerät, Lieferumfang 5 Stück, KERN MBC-A06S05, **€ 40,-**
- Akkubetrieb intern, Betriebsdauer bis zu 40 h ohne Hinterleuchtung, Ladezeit ca. 12 h, nur in Verbindung mit KERN MBC-A10, KERN MBC-A08, **€ 54,-**
- Reinigungstücher, alkoholfreie Tücher zur Wischdesinfektion. Erfüllen die gesetzlichen Anforderungen zur Arbeitssicherheit gem. TRGS 525/540. Packungsinhalt 80 St., Größe 20×22 cm je Tuch, KERN MYC-01, **€ 35,-**
- KERN MBC-E: Netzadapter extern, 230 V/50 Hz, Standard EU, CH KERN MBC-A10, **€ 39,-**

STANDARD	OPTION	FACTORY
<p>MBC-E MBC</p>	<p>MBC-E</p>	<p>M +3 DAYS</p>

* In der EU ist bei Waagen mit Zweckbestimmung als Medizinprodukt die Eichung gesetzlich vorgeschrieben, bitte gleich mitbestellen. Hierzu benötigen wir Aufstellungsort und PLZ.

Modell	Wägebereich [Max] kg	Ablesbarkeit [d] kg	Eichwert [e] kg	Preis zzgl. MwSt. ab Werk €	Gesetzlich vorgeschrieben Eichung	
					KERN	€
MBC 15K2DM	6 15	0,002 0,005	0,002 0,005	280,-	965-128.	32,-
MBC 15K2DEM <small>NEW</small>	6 15	0,002 0,005	0,002 0,005	260,-	965-128.	32,-
MBC 20K10M	20	0,01	0,01	280,-	965-128.	32,-
MBC 20K10EM <small>NEW</small>	20	0,01	0,01	260,-	965-128.	32,-

NEW Neues Modell



Babywaage mit Eich- und Medizinzulassung für den professionellen mobilen oder stationären Einsatz in der medizinischen Diagnostik

Merkmale

- Eichklasse III (Eichung optional)
- Medizinzulassung nach 93/42/EWG
- Große, ergonomisch optimierte Liegefläche zum sicheren Wiegen von Säuglingen
- **M** Liegefläche abnehmbar, dadurch auch als Kleinkindwaage verwendbar
- Robuster ABS-Kunststoff. Hygienisch und leicht zu reinigen
- Sicheres und rutschfreies Aufstellen durch höhenverstellbare Gummifüße
- Libelle zum exakten Nivellieren der Waage serienmäßig
- Hold-Funktion:
Bei unruhig liegenden oder stehenden Patienten wird über Mittelwertbildung ein stabiler Wägewert ermittelt und „eingefroren“. So bleibt genügend dem kleinen Patienten zu widmen und anschließend in Ruhe den Wägewert abzulesen
- Wandhalterung zur Wandmontage des Auswertegeräts serienmäßig
- Batterie- und Netzbetrieb möglich, Akkubetrieb optional

Technische Daten

- LCD-Display, Ziffernhöhe 25 mm
- Abmessungen Liegefläche B×T 550×240 mm
- Abmessungen Wägeplatte B×T×H 250×250×70 mm
- Abmessungen Auswertegerät B×T×H 210×110×50 mm
- Gesamtabmessungen B×T×H 560×288×136 mm
- Kabellänge Auswertegerät ca. 50 cm
- Batteriebetrieb möglich, 6×1,5 V AA, nicht inklusive, Betriebsdauer bis zu 120 h
- Netzadapter extern, serienmäßig
- Nettogewicht ca. 4 kg

Zubehör

- Tragetasche für den mobilen Einsatz, KERN MBB-A02, € 75,-
- **Z** Stativ zum Hochsetzen des Auswertegeräts, Stativhöhe ca. 450 mm, KERN EOB-A01, € 75,-
- Arbeitsschutzhaube über dem Auswertegerät, serienmäßig. Kann nachbestellt werden, Lieferumfang 5 Stück, KERN EOB-A02S05, € 40,-
- Reinigungstücher, alkoholfreie Tücher zur Wischdesinfektion, schnell wirksam, auf Basis von modernen quartären Ammoniumverbindungen, auch gegen Papova-Viren. Besonders materialschonend, dadurch gut geeignet zur Desinfektion von alkoholempfindlichen Medizinprodukten. Erfüllen die gesetzlichen Anforderungen zur Arbeitssicherheit gem. TRGS 525/540. Packungsinhalt 80 St., Größe 20×22 cm je Tuch, KERN MYC-01, € 35,-
- Akkubetrieb intern, Betriebsdauer bis zu 50 h, Ladezeit ca. 24 h, KERN FOB-A08, € 55,-

STANDARD	OPTION	FACTORY
MOVE BATT MULTI 1 DAY	ACCU	M +3 DAYS

* In der EU ist bei Waagen mit Zweckbestimmung als Medizinprodukt die Eichung gesetzlich vorgeschrieben, bitte gleich mitbestellen. Hierzu benötigen wir Aufstellungsort und PLZ.

Modell	Wägebereich	Ablesbarkeit	Eichwert	Preis zzgl. MwSt. ab Werk €	Gesetzlich vorgeschrieben Eichung	
					KERN	€
KERN MBB 15K2DM	[Max] kg 6 15	[d] kg 0,002 0,005	[e] kg 0,005	395,-	965-128.	32,-

M NUR SOLANGE VORRAT REICHT



Ergonomisch optimierte Babywaage mit großer Liegefläche

Merkmale

- Modernes Design
- Große, ergonomisch optimierte Liegefläche zum sicheren Wiegen von Säuglingen
- Unempfindliche Kunststoff-Liegefläche
- Hygienisch und leicht zu reinigen
- Besonders flache und leichte Bauweise, dadurch leicht zu transportieren und zu verstauen
- Sicheres und rutschfreies Aufstellen durch GummifüÙe
- Einfache Bedienung
- Data-Hold-Funktion: zum bequemen Ablesen der Gewichtsanzeige
- Spezielle Funktion für Neonatologie-Stationen: Differenzfunktion zur Berechnung der Gewichtszunahme vor und nach der Nahrungsaufnahme
- Interner Wägewertspeicher für einen Wägewert
- Integrierte AUTO-OFF Funktion zur Batterieschonung
- Einheitenumschaltung von kg auf lb möglich
- **Hinweis:** Dieses Modell wird nur im 5er-Set geliefert. D. h., der in der Tabelle angegebene Preis bezieht sich auf einen Lieferumfang von je 5 Stück. Einzellieferung nicht möglich

Technische Daten

- LCD-Display, Ziffernhöhe 30 mm
- Abmessungen Liegefläche B×T 560×225 mm
- Gesamtabmessungen B×T×H 650×350×55 mm
- Batterien inklusive, 2×1,5 V AAA, Betriebsdauer bis zu 20 h
- Nettogewicht ca. 2 kg

Zubehör

- Reinigungstücher, alkoholfreie Tücher zur Wischdesinfektion, schnell wirksam, auf Basis von modernen quartären Ammoniumverbindungen, auch gegen Papova-Viren. Besonders materialschonend, dadurch gut geeignet zur Desinfektion von alkoholempfindlichen Medizinprodukten. Erfüllen die gesetzlichen Anforderungen zur Arbeitssicherheit gem. TRGS 525/540. Packungsinhalt 80 St., Größe 20×22 cm je Tuch, KERN MYC-01, € 35,-
- **1** Tragetasche für den mobilen Einsatz, ein Tragegriff und Schultergurt sorgen für eine bequeme Handhabung, KERN YTB-01, € 45,-
- **2** Rucksack für den mobilen Einsatz, 2 gepolsterte Tragegurte und Tragegriffe für eine sichere und bequeme Handhabung, zusätzliches, großes Reißverschlussfach zum Verstauen von Gegenständen, KERN YTB-02, € 45,-

STANDARD



Modell	Wägebereich	Ablesbarkeit	Preis 5er-Set zzgl. MwSt. ab Werk €
KERN	[Max] kg	[d] kg	€
MBD 20K-2S05	15	0,01	370,-



Preisgünstige Babywaage für einen optimalen Start ins Leben

Merkmale

- **1** Ergonomische Liegefläche mit hohen Seitenwänden für sicheres Wiegen des Säuglings
- Unempfindliche Kunststoff-Liegefläche
- **2** Hygienisch und leicht zu reinigen
- Besonders flache Bauweise
- Sicheres und rutschfreies Aufstellen durch GummifüÙe
- Einfache und komfortable 1-Tasten-Bedienung
- Automatische Data-Hold-Funktion: bei Wägestillstand wird die Gewichtsanzeige für 12 s „eingefroren“. So bleibt genügend Zeit den Wägewert in Ruhe abzulesen

Technische Daten

- LCD-Display, Ziffernhöhe 15 mm
- Abmessungen Liegefläche B×T 460×260 mm
- Gesamtabmessungen B×T×H 560×350×88 mm
- Batterien inklusive, 4×1,5 V AA, Betriebsdauer bis zu 200 h
- Nettogewicht ca. 2 kg

Zubehör

- Reinigungstücher, alkoholfreie Tücher zur Wischdesinfektion, schnell wirksam, auf Basis von modernen quartären Ammoniumverbindungen, auch gegen Papova-Viren. Besonders materialschonend, dadurch gut geeignet zur Desinfektion von alkoholempfindlichen Medizinprodukten. Erfüllen die gesetzlichen Anforderungen zur Arbeitssicherheit gem. TRGS 525/540. Packungsinhalt 80 St., Größe 20×22 cm je Tuch, KERN MYC-01, € 35,-

STANDARD



Modell	Wägebereich	Ablesbarkeit	Preis zzgl. MwSt. ab Werk €
KERN	[Max] kg	[d] kg	
MBE 20K10	20	0,01	110,-



NEW



Mobile Personenwaage mit Batteriebetrieb und BMI-Funktion – mit Eich- und Medizinzulassung für den professionellen Einsatz in der medizinischen Diagnostik

Merkmale

- Eichklasse III (Eichung optional)
- Medizinzulassung nach 93/42/EWG
- Personenwaage MPE-E Baugleich mit MPE jedoch ohne Netzadapter, nur Batteriebetrieb. Besonders attraktiv im Preis
- **1** Praktische Zweitanzeige an der Waagerrückseite, dadurch bequem vom Patienten und dem Arzt oder Pflegepersonal ablesbar
- **2** Das Modell MPE-HE verfügt über einen elegant im Stativ integrierten, ausziehbaren Größenmessstab, mit einem Kopfanschlag aus Kunststoff und einem Messbereich von 88-205 cm
- Die ergonomisch optimierte Bauform und die robuste Ausführung prädestinieren diese Serie für den täglichen Gebrauch im professionellen Umfeld
- Sicheres und rutschfreies Aufstellen durch höhenverstellbare GummifüÙe
- Libelle zum exakten Nivellieren der Waage serienmäßig
- Große Trittpläche mit rutschfreier und abriebfester Oberfläche aus Kunststoff, für optimale Standsicherheit des Patienten
- Hold-Funktion
- Mutter-Kind-Funktion
- BMI-Funktion

- Feinanzeige: durch Tastendruck kann die Ablesbarkeit [d] für 5 s um 1 Stelle erhöht werden
- Bequem zu transportieren dank der beiden integrierten Transportrollen
- Batterie- und Netzbetrieb möglich, Akkubetrieb optional

Technische Daten

- Großes hinterleuchtetes LCD-Display, Ziffernhöhe 25 mm
- Abmessungen Wägeplatte B×T×H 365×360×80 mm
- Gesamtabmessungen MPE-HE: B×T×H 365×570×2134 mm (mit ausgefahrenem Größenmessstab), MPE-PE: B×T×H 365×570×1030 mm
- Batteriebetrieb möglich, 6×1,5 V AA, inklusive, Betriebsdauer bis zu 20 h
- Datenschnittstelle RS-232 serienmäßig
- Nettogewicht ca. 12 kg

Zubehör

- Arbeitsschutzhaube über dem Auswertegerät, serienmäßig. Kann nachbestellt werden, Lieferumfang 5 Stück, KERN MPE-A01S05, € 40,-
 - Reinigungstücher, alkoholfreie Tücher zur Wischdesinfektion. Erfüllen die gesetzlichen Anforderungen zur Arbeitssicherheit gem. TRGS 525/540. Packungsinhalt 80 St., Größe 20×22 cm je Tuch, KERN MYC-01, € 35,-
 - Akkubetrieb intern, Betriebsdauer bis zu 40 h ohne Hinterleuchtung, Ladezeit ca. 12 h, nur in Verbindung mit KERN MBC-A10 KERN MBC-A08, € 54,-
 - Robuster Kopfanschlag aus Aluminium, Factory Option, KERN MPE-A02, € 40,-
 - Netzadapter extern, 230 V/50 Hz, Standard EU, CH, KERN MBC-A10, € 39,-
 - Schnittstellenkabel RS-232 zum Anschluss eines externen Geräts, KERN CFS-A01, € 46,-
 - Matrix-Nadeldrucker, KERN YKN-01, € 230,-
 - Etikettendrucker, KERN YKE-01, € 590,-
 - Thermodrucker, KERN YKB-01N, € 320,-
- Details siehe Internet

STANDARD	OPTION	FACTORY
RS 232 MOVE BATT 1 DAY	ACCU MULTI	M +3 DAYS

* In der EU ist bei Waagen mit Zweckbestimmung als Medizinprodukt die Eichung gesetzlich vorgeschrieben, bitte gleich mitbestellen. Hierzu benötigen wir Aufstellungsort und PLZ.

Modell	Wägebereich [Max] kg	Ablesbarkeit [d] kg	Eichwert [e] kg	Preis zzgl. MwSt. ab Werk €	Gesetzlich vorgeschrieben	
					Eichung M III KERN	€
MPE 250K-1PEM	250	0,1	0,1	395,-	965-129	53,-
MPE 250K-1HEM	250	0,1	0,1	425,-	965-129	53,-

Professionelle Personenwaage mit BMI-Funktion sowie Eich- und Medizinzulassung für den professionellen Einsatz in der medizinischen Diagnostik



KERN MPE-HM
mit Stativ und
Größenmessstab



KERN MPE-PM
mit Stativ



Merkmale

- Eichklasse III (Eichung optional)
- Medizinzulassung nach 93/42/EWG
- **1** Praktische Zweitanzeige an der Waagerrückseite, dadurch bequem vom Patienten und dem Arzt oder Pflegepersonal ablesbar
- **2** Das Modell MPE-HM verfügt über einen elegant im Stativ integrierten, ausziehbaren Größenmessstab, mit einem Kopfanschlag aus Kunststoff und einem Messbereich von 88-205 cm
- Die ergonomisch optimierte Bauform und die robuste Ausführung prädestinieren diese Serie für den täglichen Gebrauch im professionellen Umfeld
- Sicheres und rutschfreies Aufstellen durch höhenverstellbare GummifüÙe
- Libelle zum exakten Nivellieren der Waage serienmäßig
- Große Trittfläche mit rutschfreier und abriebfester Oberfläche aus Kunststoff, für optimale Standsicherheit des Patienten
- Hold-Funktion: Bei unruhig stehenden Patienten wird über Mittelwertbildung ein stabiler Wägewert ermittelt und „eingefroren“. So bleibt genügend Zeit, sich dem Patienten zu widmen und anschließend in Ruhe den Wägewert abzulesen

- Mutter-Kind-Funktion: Das durch Wägung ermittelte Gewicht der Mutter wird per Knopfdruck auf Null gestellt. Anschließend werden Mutter und Kind gemeinsam gewogen. Das Gewicht des Kindes wird nun direkt im Display angezeigt. Besonders angenehm für Kleinkinder, die dadurch sicher und geborgen auf dem Arm der Mutter gewogen werden können
- BMI-Funktion zur Ermittlung von Untergewicht/Normalgewicht/Übergewicht
- Feinanzeige: durch Tastendruck kann die Ablesbarkeit [d] für 5 s um 1 Stelle erhöht werden
- **3** Bequem zu transportieren dank der beiden integrierten Transportrollen
- Batterie- und Netzbetrieb möglich, Akkubetrieb optional

- Batteriebetrieb möglich, 6x1,5 V AA, nicht inklusive, Betriebsdauer bis zu 20 h
- Netzadapter extern, serienmäßig
- Datenschnittstelle RS-232 serienmäßig
- Nettogewicht ca. 12 kg

Zubehör

- Arbeitsschutzhaube über dem Auswertegerät, serienmäßig. Kann nachbestellt werden, Lieferumfang 5 Stück, KERN MPE-A01S05, € 40,-
- Reinigungstücher, alkoholfreie Tücher zur Wischdesinfektion. Erfüllen die gesetzlichen Anforderungen zur Arbeitssicherheit gem. TRGS 525/540. Packungsinhalt 80 St., Größe 20x22 cm je Tuch, KERN MYC-01, € 35,-
- Akkubetrieb intern, Betriebsdauer bis zu 40 h ohne Hinterleuchtung, Ladezeit ca. 12 h, KERN MBC-A08, € 54,-
- Netzadapter extern, 230 V/50 Hz, Standard EU, CH, KERN MBC-A10, € 39,-
- Schnittstellenkabel RS-232 zum Anschluss eines externen Geräts, KERN CFS-A01, € 46,-
- Matrix-Nadeldrucker, KERN YKN-01, € 230,-
- Etikettendrucker, KERN YKE-01, € 590,-
- Thermodrucker, KERN YKB-01N, € 320,-
- Details siehe Internet

Technische Daten

- Großes hinterleuchtetes LCD-Display, Ziffernhöhe 25 mm
- Abmessungen Wägetafel BxTxH 365x360x80 mm
- Gesamtabmessungen MPE-HM: BxTxH 365x570x2134 mm (mit ausgefahrenem Größenmessstab), MPE-PM: BxTxH 365x570x1030 mm

STANDARD					OPTION		FACTORY	
RS 232	MOVE	BATT	MULTI	1 DAY	ACCU	M +3 DAYS		

* In der EU ist bei Waagen mit Zweckbestimmung als Medizinprodukt die Eichung gesetzlich vorgeschrieben, bitte gleich mitbestellen. Hierzu benötigen wir Aufstellungsort und PLZ.

Modell	Wägebereich [Max] kg	Ablesbarkeit [d] kg	Eichwert [e] kg	Preis zzgl. MwSt. ab Werk €	Gesetzlich vorgeschrieben Eichung	
					KERN	€
MPE 250K100PM	250	0,1	0,1	415,-	965-129	53,-
MPE 250K100HM	250	0,1	0,1	445,-	965-129	53,-

Professionelle Personenwaage mit BMI-Funktion sowie Eich- und Medizinzulassung für den professionellen Einsatz in der medizinischen Diagnostik

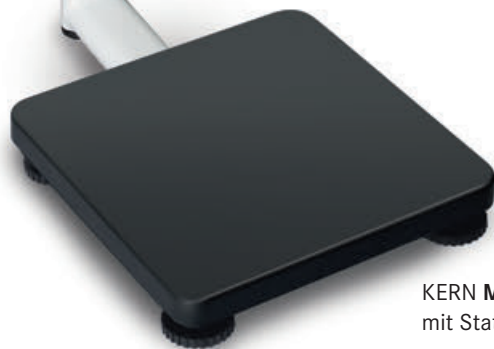

KERN MPS-PM
mit Stativ



KERN MPS-M
mit freistehendem
Auswertegerät

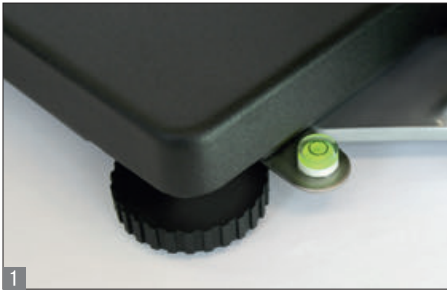

Merkmale

- Eichklasse III (Eichung optional)
- Medizinzulassung nach 93/42/EWG
- Dank der kompakten Abmessungen und dem guten Preis-/Leistungsverhältnis ist diese Serie ideal für die Behandlungszimmer in Arztpraxen und Krankenhäusern geeignet
- Ergonomisches Auswertegerät mit großem Tastenblock und kontrastreichem LCD-Display für bequemes Eingeben und Ablesen von Patientenwerten, wie z. B. Größe zur Berechnung des BMI
- Stabile Wägeplatte aus Stahl mit rutschfreier und abriebfester Oberfläche
- Hygienisch und leicht zu reinigen
- **1** Sicheres und rutschfreies Aufstellen durch höhenverstellbare GummifüÙe
- **2** Libelle zum exakten Nivellieren der Waage serienmäßig
- Hold-Funktion:
Bei unruhig stehenden Patienten wird über Mittelwertbildung ein stabiler Wägewert ermittelt und „eingefroren“. So bleibt genügend Zeit, sich dem Patienten zu widmen und anschließend in Ruhe den Wägewert abzulesen

- BMI-Funktion zur Ermittlung von Untergewicht/Normalgewicht/Übergewicht
- **2** Wandhalterung zur Wandmontage des Auswertegeräts serienmäßig
- Batterie- und Netzbetrieb möglich, Akkubetrieb optional

Technische Daten

- LCD-Display, Ziffernhöhe 25 mm
- Abmessungen Wägeplatte B×T×H 275×295×58 mm
- Abmessungen Auswertegerät B×T×H 210×110×50 mm
- Nur MPS-PM: Gesamtabmessungen (inkl. Stativ) B×T×H 275×460×1015 mm
- Kabellänge Auswertegerät (nur Modell ohne Stativ) ca. 120 cm
- Batteriebetrieb möglich, 6×1,5 V AA, nicht inklusive, Betriebsdauer bis zu 57 h
- Netzadapter extern, serienmäßig
- Datenschnittstelle RS-232 serienmäßig
- Nettogewicht MPS-M ca. 4,8 kg, MPS-PM ca. 6 kg

Zubehör

- **3** Stabiler Transportkoffer zum geschützten Transportieren und Aufbewahren der Waage, nur für Modell ohne Stativ, KERN MPS-A07, € 115,-
 - **4** Mechanischer Größenmessstab, Messbereich zwischen 60–205 cm, zum Anschrauben von vorn oder hinten an das Stativ (MPS-PM), oder zur Wandmontage, Medizinzulassung nach 93/42/EWG, KERN MSF 200, € 95,-
 - Arbeitsschutzhaube über dem Auswertegerät, serienmäßig. Kann nachbestellt werden, Lieferumfang 5 Stück, KERN EOB-A02S05, € 40,-
 - Reinigungstücher, alkoholfreie Tücher zur Wischdesinfektion. Erfüllen die gesetzlichen Anforderungen zur Arbeitssicherheit gem. TRGS 525/540. Packungsinhalt 80 St., Größe 20×22 cm je Tuch, KERN MYC-01, € 35,-
 - Akkubetrieb intern, Betriebsdauer bis zu 50 h, Ladezeit ca. 24 h, KERN FOB-A08, € 55,-
 - Schnittstellenkabel RS-232 zum Anschluss eines externen Geräts, KERN MPS-A08, € 46,-
 - Matrix-Nadeldrucker, KERN YKN-01, € 230,-
 - Etikettendrucker, KERN YKE-01, € 590,-
 - Thermodrucker, KERN YKB-01N, € 320,-
- Details siehe Internet

STANDARD					OPTION		FACTORY
							*
RS 232	MOVE	BATT	MULTI	1 DAY	ACCU	M	+3 DAYS

* In der EU ist bei Waagen mit Zweckbestimmung als Medizinprodukt die Eichung gesetzlich vorgeschrieben, bitte gleich mitbestellen. Hierzu benötigen wir Aufstellungsort und PLZ.

Modell	Wägebereich [Max] kg	Ablesbarkeit [d] kg	Eichwert [e] kg	Preis zzgl. MwSt. ab Werk €	Gesetzlich vorgeschrieben Eichung	
					KERN	€
MPS 200K100M	200	0,1	0,1	370,-	965-129	53,-
MPS 200K100PM	200	0,1	0,1	440,-	965-129	53,-



KERN MPB-P
mit Stativ



KERN MPB
mit freistehendem
Auswertegerät



Merkmale

- Stabile Wägeplatte aus Stahl mit rutschfreier und abriebfester Oberfläche
- Hygienisch und leicht zu reinigen
- Sicheres und rutschfreies Aufstellen durch GummifüÙe
- Hold-Funktion:
Bei unruhig stehenden Patienten wird über Mittelwertbildung ein stabiler Wägewert ermittelt und „eingefroren“. So bleibt genügend Zeit, sich dem Patienten zu widmen und anschließend in Ruhe den Wägewert abzulesen
- Einfache und komfortable 4-Tasten-Bedienung
- BMI-Funktion zur Ermittlung von Untergewicht/Normalgewicht/Übergewicht
- Wandhalterung zur Wandmontage des Auswertegeräts serienmäßig, nur für Modelle ohne Stativ
- Batterie- und Netzbetrieb möglich

Technische Daten

- LCD-Display, Ziffernhöhe 25 mm
- Abmessungen Wägeplatte
B×T×H 315×300×60 mm
- Abmessungen Auswertegerät
B×T×H 210×110×50 mm
- Nur MPB-P: Gesamtabmessungen (inkl. Stativ) B×T×H 315×440×1010 mm
- Kabellänge Auswertegerät (nur Modell ohne Stativ) ca. 120 cm
- Batteriebetrieb möglich, 6×1,5 V AA, nicht inklusive, Betriebsdauer bis zu 170 h
- Netzadapter extern, serienmäßig
- Nettogewicht MPB ca. 4,6 kg; MPB-P ca. 6,4 kg

Zubehör

- **1** Stabiler Transportkoffer zum geschützten Transportieren und Aufbewahren der Waage, nur für Modell ohne Stativ, KERN MPS-A07, **€ 115,-**
- **2** Mechanischer Größenmessstab, Messbereich zwischen 60–205 cm, zum Anschrauben von vorn oder hinten an das Stativ (MPB-P), oder zur Wandmontage, Medizinzulassung nach 93/42/EWG, KERN MSF 200, **€ 95,-**
- Arbeitsschutzhaube über dem Auswertegerät, serienmäßig. Kann nachbestellt werden, Lieferumfang 5 Stück, KERN EOB-A02S05, **€ 40,-**
- Reinigungstücher, alkoholfreie Tücher zur Wischdesinfektion, schnell wirksam, auf Basis von modernen quartären Ammoniumverbindungen, auch gegen Papova-Viren. Besonders materialschonend, dadurch gut geeignet zur Desinfektion von alkoholempfindlichen Medizinprodukten. Erfüllen die gesetzlichen Anforderungen zur Arbeitssicherheit gem. TRGS 525/540. Packungsinhalt 80 St., Größe 20×22 cm je Tuch, KERN MYC-01, **€ 35,-**

STANDARD



Modell	Wägebereich	Ablesbarkeit	Preis
	[Max] kg	[d] kg	zzgl. MwSt. ab Werk €
KERN			
MPB 300K 100	300	0,1	215,-
MPB 300K 100P	300	0,1	285,-

Personenwaage KERN MPC

Professionelle Personenwaage mit Eich- und Medizinzulassung für den professionellen Einsatz in der medizinischen Diagnostik



KERN MPC 250K100M, MPC 300K-1M



KERN MPC 300K-1LM

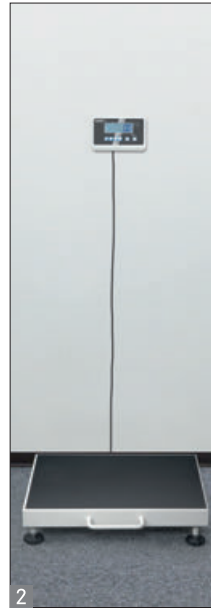
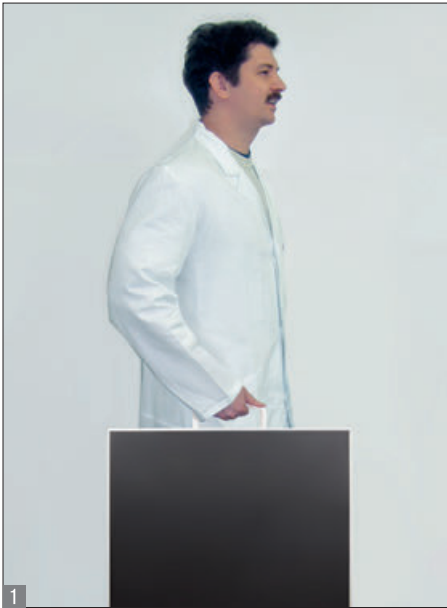

Merkmale

- Version mit [Max] = 300 kg und größerer Wägeplatte! Besonders geeignet zum Wiegen von übergewichtigen Patienten im Adipositasbereich
- Eichklasse III (Eichung optional)
- Medizinzulassung nach 93/42/EWG
- Der Bestseller für Arztpraxen, Apotheken und Krankenhäuser
- Robuste Ausführung für den täglichen Gebrauch im professionellen Umfeld
- Hygienisch und leicht zu reinigen
- Sicheres und rutschfreies Aufstellen durch höhenverstellbare GummifüÙe
- Libelle zum exakten Nivellieren der Waage serienmäßig
- 1 Stabiler Haltegriff zum Transport der Waage
- 2 Auswertegerät vielseitig positionierbar, z. B. freistehend oder an die Wand geschraubt. Wandhalterung zur Montage des Auswertegerätes serienmäßig
- 3 + 4 Große Trittpläche mit rutschfreier und abriebfester Oberfläche aus Kunststoff, für optimale Standsicherheit des Patienten
- Feinanzeige: durch Tastendruck kann die Ablesbarkeit [d] für 5 s um 1 Stelle erhöht werden

- BMI-Funktion zur Ermittlung von Untergewicht/Normalgewicht/Übergewicht
- Hold-Funktion: Bei unruhig stehenden Patienten wird über Mittelwertbildung ein stabiler Wägewert ermittelt und „eingefroren“. So bleibt genügend Zeit, sich dem Patienten zu widmen und anschließend in Ruhe den Wägewert abzulesen
- Mutter-Kind-Funktion: Das durch Wägung ermittelte Gewicht der Mutter wird per Knopfdruck auf Null gestellt. Anschließend werden Mutter und Kind gemeinsam gewogen. Das Gewicht des Kindes wird nun direkt im Display angezeigt. Besonders angenehm für Kleinkinder, die dadurch sicher und geborgen auf dem Arm der Mutter gewogen werden können
- Batterie- und Netzbetrieb möglich, Akkubetrieb optional

- Kabellänge Auswertegerät ca. 150 cm
- Batteriebetrieb möglich, 6x1,5 V AA, nicht inklusive, Betriebsdauer bis zu 20 h
- Netzadapter extern, serienmäßig

Zubehör

- Arbeitsschutzhaube über dem Auswertegerät, serienmäßig. Kann nachbestellt werden, Lieferumfang 5 Stück, KERN MBC-A06S05, € 40,-
- Reinigungstücher, alkoholfreie Tücher zur Wischdesinfektion. Erfüllen die gesetzlichen Anforderungen zur Arbeitssicherheit gem. TRGS 525/540. Packungsinhalt 80 St., Größe 20x22 cm je Tuch, KERN MYC-01, € 35,-
- Akkubetrieb intern, Betriebsdauer bis zu 40 h ohne Hinterleuchtung, Ladezeit ca. 12 h, KERN MBC-A08, € 54,-
- Netzadapter extern, 230 V/50 Hz, Standard EU, CH, KERN MBC-A10, € 39,-
- Datenschnittstelle RS-232, nicht nachrüstbar, KERN MPC-A01, € 55,-
- Schnittstellenkabel RS-232 zum Anschluss eines externen Geräts, KERN CFS-A01, € 46,-

Technische Daten

- Großes hinterleuchtetes LCD-Display, Ziffernhöhe 25 mm
- Abmessungen Auswertegerät BxTxH 200x130x60 mm

STANDARD OPTION FACTORY

GLP PRINTER MOVE BATT MULTI 1 DAY ACCU RS 232 M +3 DAYS *

* In der EU ist bei Waagen mit Zweckbestimmung als Medizinprodukt die Eichung gesetzlich vorgeschrieben, bitte gleich mitbestellen. Hierzu benötigen wir Aufstellungsort und PLZ.

Modell	Wägebereich [Max] kg	Ablesbarkeit [d] kg	Eichwert [e] kg	Wägeplatte mm	Nettogewicht kg	Preis zzgl. MwSt. ab Werk €	Gesetzlich vorgeschrieben Eichung	
							M III KERN	€
MPC 250K100M	250	0,1	0,1	365x370x80 3	9	300,-	965-129	53,-
MPC 300K-1M	300	0,1	0,1	365x370x80 3	9	375,-	965-129	53,-
MPC 300K-1LM	300	0,1	0,1	400x500x120 4	10	520,-	965-129	53,-



KERN MPD 250K100M

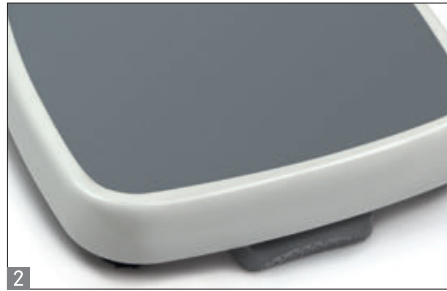

Merkmale

- Eichklasse III (Eichung optional)
- Medizinzulassung nach 93/42/EWG
- **1** Der Bestseller für Arztpraxen, Apotheken und Krankenhäuser: enorm zeitsparend in der Anwendung – einfach antippen, aufstellen, ablesen
- Robuste Ausführung für den täglichen Gebrauch im professionellen Umfeld
- Ergonomisch optimierte Bauform
- Hygienisch und leicht zu reinigen
- Sicheres und rutschfreies Aufstellen durch höhenverstellbare GummifüÙe
- Libelle zum exakten Nivellieren der Waage serienmäßig
- **2** Große Trittläche mit rutschfreier und abriebfester Oberfläche aus Kunststoff, für optimale Standsicherheit des Patienten
- Arztwaage MPD 200K-1EM
Baugleich mit MPD 250K100M jedoch ohne Hinterleuchtung und Netzadapter, nur Batteriebetrieb, durch die reduzierte Auflösung schnellere Anzeigegeschwindigkeit. Besonders attraktiv im Preis!
- KERN MPD: Batterie- und Netzbetrieb möglich, Akkubetrieb optional

Technische Daten

- Abmessungen Wägeplatte B×T×H 365×360×80 mm
- Abmessungen Auswertegerät B×T×H 200×130×60 mm
- Nettogewicht ca. 10 kg

MPD-E

- Großes LCD-Display, ohne Hinterleuchtung, Ziffernhöhe 25 mm
- Batteriebetrieb, 6×1,5 V AA, Betriebsdauer bis zu 20 h

MPD

- Großes hinterleuchtetes LCD-Display, Ziffernhöhe 25 mm
- Batteriebetrieb möglich, 6×1,5 V AA, nicht inklusive, Betriebsdauer bis zu 20 h
- Netzadapter extern, serienmäßig

Zubehör

- Arbeitsschutzhaube über dem Auswertegerät, serienmäßig. Kann nachbestellt werden, Lieferumfang 5 Stück, KERN MBC-A06S05, € 40,-
- **3** Reinigungstücher, alkoholfreie Tücher zur Wischdesinfektion, schnell wirksam, auf Basis von modernen quartären Ammoniumverbindungen, auch gegen Papova-Viren. Besonders materialschonend, dadurch gut geeignet zur Desinfektion von alkoholempfindlichen Medizinprodukten. Erfüllen die gesetzlichen Anforderungen zur Arbeitssicherheit gem. TRGS 525/540. Packungsinhalt 80 St., Größe 20×22 cm je Tuch, KERN MYC-01, € 35,-
- KERN MPD: Akkubetrieb intern, Betriebsdauer bis zu 40 h ohne Hinterleuchtung, Ladezeit ca. 12 h, KERN MBC-A08, € 54,-
- Netzadapter extern, 230 V/50 Hz, Standard EU, CH, KERN MBC-A10, € 39,-

STANDARD	OPTION	FACTORY
BATT MULTI 1 DAY MPD	ACCU MPD	M +3 DAYS*

* In der EU ist bei Waagen mit Zweckbestimmung als Medizinprodukt die Eichung gesetzlich vorgeschrieben, bitte gleich mitbestellen. Hierzu benötigen wir Aufstellungsort und PLZ.

Modell	Wägebereich [Max] kg	Ablesbarkeit [d] kg	Eichwert [e] kg	Preis zzgl. MwSt. ab Werk €	Gesetzlich vorgeschrieben Eichung	
					KERN	€
MPD 250K 100M	250	0,1	0,1	280,-	965-129	53,-
MPD 200K-1EM	250	0,2	0,2	265,-	965-129	53,-

Preissenkung

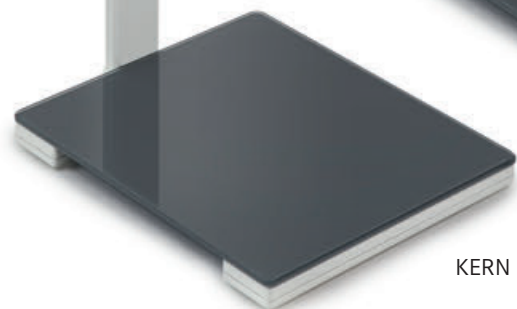

KERN MPK 200K-1P

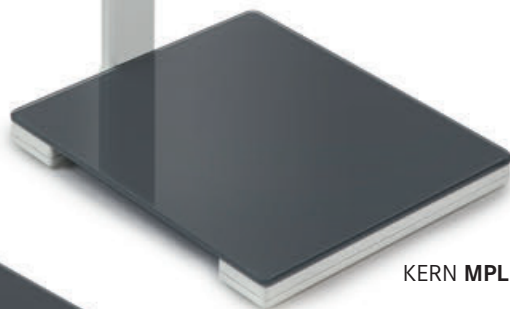

KERN MPL 200K-1P

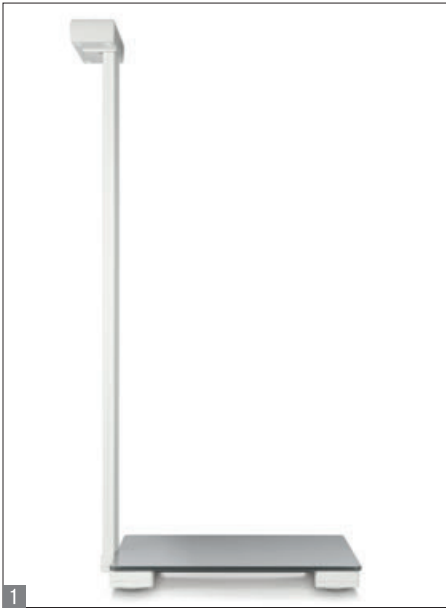

Merkmale

- Diese Personenwaage ist das ideale Messinstrument für die Altenpflege, Paramedizin, Fitnessclubs oder den Privatbereich, einschließlich Wiegungen im adipösen Bereich bis 250 kg
- Durch das fest mit der Waage verbundene Stativ ist das Auswertegerät bequem zu bedienen und der Wägewert auch bei ungünstigen Lichtverhältnissen gut abzulesen
- Stabile Glaswägeplatte für einen sicheren und bequemen Stand
- Hygienisch und leicht zu reinigen
- **1** Besonders flache Bauweise erleichtert das Betreten
- Einfachste Bedienung:
antippen – aufstellen – ablesen
- Integrierte AUTO-OFF Funktion zur Batterieschonung
- Nur MPL: BMI-Funktion zur Ermittlung von Untergewicht/Normalgewicht/Übergewicht
- Einheitenumschaltung von kg auf lb möglich
- **2** Großes, kontrastreiches Display erleichtert das Ablesen
- **3** Lieferung in ansprechender Schmuckverpackung
- Tarierfunktion zum Nullstellen der Waage

Technische Daten

- Großes LCD-Display, Ziffernhöhe 28 mm
- Abmessungen Wägeplatte B×T×H
350×350×45 mm
- Gesamtabmessungen (inkl. Stativ) B×T×H
350×420×955 mm
- Batterien inklusive, 4×1,5 V AA, Betriebsdauer bis zu 20 h
- Nettogewicht ca. 3,8 kg

Zubehör

- Reinigungstücher, alkoholfreie Tücher zur Wischdesinfektion, schnell wirksam, auf Basis von modernen quartären Ammoniumverbindungen, auch gegen Papova-Viren. Besonders materialschonend, dadurch gut geeignet zur Desinfektion von alkoholempfindlichen Medizinprodukten. Erfüllen die gesetzlichen Anforderungen zur Arbeitssicherheit gem. TRGS 525/540. Packungsinhalt 80 St., Größe 20×22 cm je Tuch, KERN MYC-01, € 35,-

STANDARD



Modell	Wägebereich	Ablesbarkeit	Preis
	[Max] kg	[d] kg	zzgl. MwSt. ab Werk €
KERN			
MPK 200K-1P	250	0,1	140,-
MPL 200K-1P	250	0,1	160,-

Preissenkung



Personenwaage mit besonders großer und flacher Wägeplatte für leichtes Betreten und maximale Sicherheit

Merkmale

- Diese Personenwaage ist das ideale Messinstrument für die Altenpflege, Paramedizin oder den Privatbereich, einschließlich Wiegungen im adipösen Bereich bis 200 kg
- Sehr große Wägeplatte
- Hygienisch und leicht zu reinigen
- **1** Waage kann mittels Handgriff bequem transportiert und platzsparend verstaut werden
- **2** Besonders flache Bauweise erleichtert das Betreten
- Besonders große Trittpläche mit rutschfreier und abriebfester Oberfläche aus Kunststoff
- Einfachste Bedienung:
antippen – aufstellen – ablesen
- Integrierte AUTO-OFF Funktion zur Batterieschonung
- Einheitenumschaltung von kg auf lb möglich
- Großes, kontrastreiches Display, erleichtert das Ablesen
- Lieferung in ansprechender Schmuckverpackung
- **Hinweis:** Dieses Modell wird nur im 5er-Set geliefert. D. h., der in der Tabelle angegebene Preis bezieht sich auf einen Lieferumfang von je 5 Stück. Einzellieferung nicht möglich

Technische Daten

- Großes LCD-Display, Ziffernhöhe 30 mm
- Gesamtabmessungen B×T×H
433×370×35 mm
- Batterien inklusive, 4×1,5 V AAA, Betriebsdauer bis zu 20 h
- Nettogewicht ca. 3 kg

Zubehör

- Reinigungstücher, alkoholfreie Tücher zur Wischdesinfektion, schnell wirksam, auf Basis von modernen quartären Ammoniumverbindungen, auch gegen Papova-Viren. Besonders materialschonend, dadurch gut geeignet zur Desinfektion von alkoholempfindlichen Medizinprodukten. Erfüllen die gesetzlichen Anforderungen zur Arbeitssicherheit gem. TRGS 525/540. Packungsinhalt 80 St., Größe 20×22 cm je Tuch, KERN MYC-01, € 35,-

STANDARD



Modell	Wägebereich	Ablesbarkeit	Preis 5er-Set zzgl. MwSt. ab Werk €
KERN	[Max] kg	[d] kg	€
MPI 200K-1S05	200	0,1	350,-



Der robuste Klassiker zum schnellen Ermitteln des Körpergewichts

Merkmale

- Zeitloses Design
- Stabile Ausführung
- **1** Große, übersichtlich abzulesende Kreisskala
- **2** Große Trittpläche mit rutschfreier Oberfläche aus Kunststoff
- Sicheres und rutschfreies Aufstellen durch GummifüÙe
- Einfachste Bedienung: Aufstellen – ablesen
- Bequeme Justierung der Anzeige über Stellrad
- Lieferung in ansprechender Schmuckverpackung
- **Hinweis:** Dieses Modell wird nur im 5er-Set geliefert. D. h., der in der Tabelle angegebene Preis bezieht sich auf einen Lieferumfang von je 5 Stück. Einzellieferung nicht möglich

Technische Daten

- Ziffernhöhe 8 mm
- Gesamtabmessungen B×T×H 285×425×85 mm
- Nettogewicht ca. 3,1 kg

Zubehör

- Reinigungstücher, alkoholfreie Tücher zur Wischdesinfektion, schnell wirksam, auf Basis von modernen quartären Ammoniumverbindungen, auch gegen Papova-Viren. Besonders materialschonend, dadurch gut geeignet zur Desinfektion von alkoholempfindlichen Medizinprodukten. Erfüllen die gesetzlichen Anforderungen zur Arbeitssicherheit gem. TRGS 525/540. Packungsinhalt 80 St., Größe 20×22 cm je Tuch, KERN MYC-01, € 35,-

STANDARD



Modell	Wägebereich	Ablesbarkeit	Preis 5er-Set zzgl. MwSt. ab Werk €
KERN	[Max] kg	[d] kg	
MGC 100K-1S05	150	1	290,-



Kompakte Personenwaage mit Adipositas-Bereich – mit Eich- und Medizinzulassung für den professionellen Einsatz in der medizinischen Diagnostik

Merkmale

- Eichklasse III (Eichung optional)
- Medizinzulassung nach 93/42/EWG
- Ideal geeignet für Krankenhäuser, Kliniken und Arztpraxen, sowie für mobile Anwendungen wie Hausbesuche oder Sportveranstaltungen
- Durch den großen Wägebereich von 300 kg kann diese Waage zum Wiegen von Kindern, normalgewichtigen Erwachsenen und übergewichtigen Personen eingesetzt werden
- Große Trittpläche mit rutschfreier und abriebfester Oberfläche aus Kunststoff, für optimale Standsicherheit des Patienten
- Sicheres und rutschfreies Aufstellen durch höhenverstellbare GummifüÙe
- Libelle zum exakten Nivellieren der Waage serienmäßig
- Kompakte und stabile Ausführung
- Hold-Funktion:
Bei unruhig stehenden Patienten wird über Mittelwertbildung ein stabiler Wägewert ermittelt und „eingefroren“. So bleibt genügend Zeit, sich dem Patienten zu widmen und anschließend in Ruhe den Wägewert abzulesen

- BMI-Funktion zur Ermittlung von Untergewicht/Normalgewicht/Übergewicht
- Wandhalterung zur Wandmontage des Auswertegeräts serienmäßig
- Stabiler Haltegriff zum Transport der Waage
- Batterie- und Netzbetrieb möglich, Akkubetrieb optional

Technische Daten

- LCD-Display, Ziffernhöhe 25 mm
- Abmessungen Wägeplatte B×T×H 450×340×90 mm
- Abmessungen Auswertegerät B×T×H 210×110×50 mm
- Kabellänge Auswertegerät ca. 150 cm
- Batteriebetrieb möglich, 6×1,5 V AA, nicht inklusive, Betriebsdauer bis zu 57 h
- Netzadapter extern, serienmäßig
- Nettogewicht ca. 8,5 kg

Zubehör

- 1 Stativ zum Hochsetzen des Auswertegeräts, Stativhöhe ca. 950 mm, KERN MWS-A01, € 180,-
- 2 Mechanischer Größenmessstab, Messbereich zwischen 60–205 cm, zur Wandmontage, Medizinzulassung nach 93/42/EWG, KERN MSF 200, € 95,-
- Arbeitsschutzhaube über dem Auswertegerät, serienmäßig. Kann nachbestellt werden, Lieferumfang 5 Stück, KERN EOB-A02S05, € 40,-
- Reinigungstücher, alkoholfreie Tücher zur Wischdesinfektion. Erfüllen die gesetzlichen Anforderungen zur Arbeitssicherheit gem. TRGS 525/540. Packungsinhalt 80 St., Größe 20×22 cm je Tuch, KERN MYC-01, € 35,-
- Akkubetrieb intern, Betriebsdauer bis zu 50 h, Ladezeit ca. 24 h, KERN FOB-A08, € 55,-
- Schnittstellenkabel RS-232 zum Anschluss eines externen Geräts, KERN MPS-A08, € 46,-
- Matrix-Nadeldrucker, KERN YKN-01, € 230,-
- Etikettendrucker, KERN YKE-01, € 590,-
- Thermodrucker, KERN YKB-01N, € 320,-
Details siehe Internet

STANDARD OPTION FACTORY

RS 232
 MOVE
 BATT
 MULTI
 1 DAY
 ACCU
 M +3 DAYS *

* In der EU ist bei Waagen mit Zweckbestimmung als Medizinprodukt die Eichung gesetzlich vorgeschrieben, bitte gleich mitbestellen. Hierzu benötigen wir Aufstellungsort und PLZ.

Modell	Wägebereich	Ablesbarkeit	Eichwert	Preis zzgl. MwSt. ab Werk €	Gesetzlich vorgeschrieben Eichung	
					KERN	€
KERN MPT 300K100M	[Max] kg 300	[d] kg 0,1	[e] kg 0,1	610,-	965-129	53,-

1 NUR SOLANGE VORRAT REICHT



Edler Look kombiniert mit flacher und stabiler Glaswägeplatte für leichtes Betreten und maximale Sicherheit

Merkmale

- Elegantes Design
- Stabile Glaswägeplatte
- MGD-L: besonders große Wägeplatte für einen sicheren und bequemen Stand
- Hygienisch und leicht zu reinigen
- Besonders flache Bauweise erleichtert das Betreten
- Großzügiger Wägebereich
- Sicheres und rutschfreies Aufstellen durch GummifüÙe
- Einfachste Bedienung: antippen – aufstellen – ablesen
- Integrierte AUTO-OFF Funktion zur Batterieschonung
- Einheitenumschaltung von kg auf lb möglich
- **1** Großes, kontrastreiches Display erleichtert das Ablesen
- **2** Lieferung in ansprechender Schmuckverpackung
- **Hinweis:** Dieses Modell wird nur im 5er-Set geliefert. D. h., der in der Tabelle angegebene Preis bezieht sich auf einen Lieferumfang von je 5 Stück. Einzellieferung nicht möglich

Technische Daten

MGD 100K-1

- LCD-Display, Ziffernhöhe 40 mm
- Batterien inklusive, 2×CR2032, Betriebsdauer bis zu 100 h

MGD 200K1L

- LCD-Display, Ziffernhöhe 50 mm
- Batterien inklusive, 3×1,5 V AAA, Betriebsdauer bis zu 100 h

Zubehör

- Reinigungstücher, alkoholfreie Tücher zur Wischdesinfektion, schnell wirksam, auf Basis von modernen quartären Ammoniumverbindungen, auch gegen Papova-Viren. Besonders materialschonend, dadurch gut geeignet zur Desinfektion von alkoholempfindlichen Medizinprodukten. Erfüllen die gesetzlichen Anforderungen zur Arbeitssicherheit gem. TRGS 525/540. Packungsinhalt 80 St., Größe 20×22 cm je Tuch, KERN MYC-01, € 35,-

STANDARD



Modell	Wägebereich [Max] kg	Ablesbarkeit [d] kg	Wägeplatte mm	Nettogewicht kg	Preis 5er-Set zzgl. MwSt. ab Werk €
KERN					
MGD 100K-1S05	180	0,1	300×300×19	1,5	99,-
MGD 200K-1LS05	250	0,1	380×330×27	2	149,-

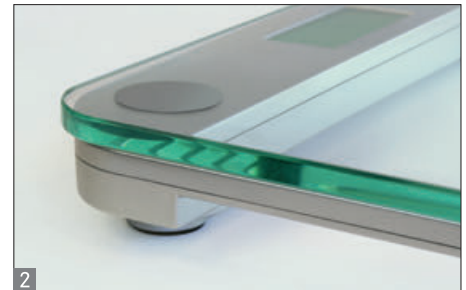

Design-Badezimmerwaage mit Glaswägeplatte

Merkmale

- Edles Design trifft Präzision
- Besonders flache Bauweise erleichtert das Betreten
- Hygienisch und leicht zu reinigen
- Sicheres und rutschfreies Aufstellen durch GummifüÙe
- Einfachste Bedienung – ein Tippen des Fußes genügt zum Einschalten der Waage
- Integrierte AUTO-OFF Funktion zur Batterieschonung
- Einheitenumschaltung von kg auf lb möglich
- Flache Bauweise für sicheren Stand und platzsparende Aufbewahrung
- **1** Großes, kontrastreiches Display, erleichtert das Ablesen
- **2** Stabile Glaswägeplatte
- Lieferung in ansprechender Schmuckverpackung

Technische Daten

- LCD-Display, Ziffernhöhe 25 mm
- Gesamtabmessungen B×T×H 290×290×40 mm
- Batterien inklusive, 1×3 V CR2032 Betriebsdauer bis zu 100 h
- Nettogewicht ca. 2 kg

Zubehör

- Reinigungstücher, alkoholfreie Tücher zur Wischdesinfektion, schnell wirksam, auf Basis von modernen quartären Ammoniumverbindungen, auch gegen Papova-Viren. Besonders materialschonend, dadurch gut geeignet zur Desinfektion von alkoholempfindlichen Medizinprodukten. Erfüllen die gesetzlichen Anforderungen zur Arbeitssicherheit gem. TRGS 525/540. Packungsinhalt 80 St., Größe 20×22 cm je Tuch, KERN MYC-01, € 35,-

STANDARD



Modell	Wägebereich	Ablesbarkeit	Preis zzgl. MwSt. ab Werk €
KERN	[Max] kg	[d] kg	€
MGB 150K100	150	0,1	75,-



Design Körperanalysenwaage zur Ermittlung von Körpergewicht, Körperfett, Körperwasser, Muskelmasse, Knochenanteil, BMI und Grundumsatz/Aktivitätsumsatz

Merkmale

- Ermittlung von Körperfett, Körperwasser, Muskelmasse in 0,1 %-Schritten sowie des Körpergewichts und Knochenanteils in 0,1 kg-Schritten
- Anzeige des Kalorienbedarfs zur Aufrechterhaltung des aktuellen Körpergewichts in Abhängigkeit von Aktivitätsgrad und Geschlecht
- Elegantes Design
- Stabile Glaswägeplatte mit 4 großen Kontaktflächen für maximale Präzision
- Hygienisch und leicht zu reinigen
- Besonders flache Bauweise erleichtert das Betreten
- Sicheres und rutschfreies Aufstellen durch GummifüÙe
- Einfachste Bedienung:
antippen – aufstellen – ablesen
- Speicher für bis zu 10 Personen (Geschlecht, Alter, Größe, Aktivitätsgrad)
- Integrierte AUTO-OFF Funktion zur Batterieschonung
- Einheitenumschaltung von kg auf lb möglich

- **1** Großes, kontrastreiches Display erleichtert das Ablesen
- **2** Lieferung in ansprechender Schmuckverpackung
- **Hinweis:** Dieses Modell wird nur im 5er-Set geliefert. D. h., der in der Tabelle angegebene Preis bezieht sich auf einen Lieferumfang von je 5 Stück. Einzellieferung nicht möglich

Technische Daten

- LCD-Display, Ziffernhöhe 35 mm
- Gesamtabmessungen B×T×H 300×300×25 mm
- Batterien inklusive, 2×CR2032, Betriebsdauer bis zu 100 h
- Nettogewicht ca. 2 kg

Zubehör

- Reinigungstücher, alkoholfreie Tücher zur Wischdesinfektion, schnell wirksam, auf Basis von modernen quartären Ammoniumverbindungen, auch gegen Papova-Viren. Besonders materialschonend, dadurch gut geeignet zur Desinfektion von alkoholempfindlichen Medizinprodukten. Erfüllen die gesetzlichen Anforderungen zur Arbeitssicherheit gem. TRGS 525/540. Packungsinhalt 80 St., Größe 20×22 cm je Tuch, KERN MYC-01, € 35,-

STANDARD



Modell	Wägebereich	Ablesbarkeit	Preis 5er-Set zzgl. MwSt. ab Werk €
KERN	[Max] kg	[d] kg	
MFB 150K100S05	182	0,1	140,-

Rollstuhlwaage KERN MWA

Rollstuhlwaage mit zwei integrierten Auffahrampen für bequemes Auffahren – mit Eich- und Medizinzulassung für den professionellen, stationären Einsatz in der medizinischen Diagnostik



KERN MWA 300K-1PM



KERN MWA 300K-1M



1 KERN MWA 300K-1PM

Merkmale

- Eichklasse III (Eichung optional)
- Medizinzulassung nach 93/42/EWG
- Besonders geeignet für das Wiegen von Patienten in Rollstühlen, durch die beidseitig befahrbare Plattform mit niedriger Bauhöhe
- Die große Wägeplatte aus Stahl eignet sich ebenfalls ideal zum Wiegen von Patienten im Adipositasbereich
- Libelle zum exakten Nivellieren der Waage serienmäßig
- Hold-Funktion:
Bei unruhig stehenden oder sitzenden Patienten wird über Mittelwertbildung ein stabiler Wägewert ermittelt und „eingefroren“. So bleibt genügend Zeit, sich dem Patienten zu widmen und anschließend in Ruhe den Wägewert abzulesen
- **MWA 300K-1PM:** Rollstuhlwaage mit praktischem Haltebügel inkl. Stativ zur ergonomisch günstigen Montage des Auswertegeräts. Der Haltebügel bietet dem Patienten ein Plus an Sicherheit beim Befahren oder Betreten der Wägeplattform
- **1** Die beiden Auffahrrampen und der Haltebügel können mit nur wenigen Handgriffen z. B. für den Transport bequem eingeklappt werden

- BMI-Funktion zur Ermittlung von Untergewicht/Normalgewicht/Übergewicht
- Batterie- und Netzbetrieb möglich, Akkubetrieb optional
- Feinanzeige: durch Tastendruck kann die Ablesbarkeit [d] für 5 s um 1 Stelle erhöht werden

Technische Daten

- Großes hinterleuchtetes LCD-Display, Ziffernhöhe 25 mm
- Abmessungen Auswertegerät B×T×H 200×128×55 mm
- Gesamtabmessungen, ohne Haltebügel B×T×H 1180×1000×1130 mm
- Kabellänge Auswertegerät ca. 180 cm
- Batteriebetrieb möglich, 6×1,5 V AA, nicht inklusive, Betriebsdauer bis zu 20 h
- Netzadapter extern, serienmäßig
- Nettogewicht ca. 76 kg

Zubehör

- Arbeitsschutzhaube über dem Auswertegerät, serienmäßig. Kann nachbestellt werden, Lieferumfang 5 Stück, KERN MBC-A06S05, € 40,-
- Reinigungstücher, alkoholfreie Tücher zur Wischdesinfektion. Erfüllen die gesetzlichen Anforderungen zur Arbeitssicherheit gem. TRGS 525/540. Packungsinhalt 80 St., Größe 20×22 cm je Tuch, KERN MYC-01, € 35,-
- Akkubetrieb intern, Betriebsdauer bis zu 40 h ohne Hinterleuchtung, Ladezeit ca. 12 h, KERN MBC-A08, € 54,-
- Netzadapter extern, 230 V/50 Hz, Standard EU, CH, KERN MBC-A10, € 39,-
- Schnittstellenkabel RS-232 zum Anschluss eines externen Geräts, KERN CFS-A01, € 46,-
- Matrix-Nadeldrucker, KERN YKN-01, € 230,-
- Etikettendrucker, KERN YKE-01, € 590,-
- Thermodrucker, KERN YKB-01N, € 320,-
Details siehe Internet

STANDARD						OPTION	FACTORY
RS 232	MOVE	IP 65	BATT	MULTI	2 DAYS	ACCU	M +3 DAYS

* In der EU ist bei Waagen mit Zweckbestimmung als Medizinprodukt die Eichung gesetzlich vorgeschrieben, bitte gleich mitbestellen. Hierzu benötigen wir Aufstellungsort und PLZ.

Modell	Wägebereich [Max] kg	Ablesbarkeit [d] kg	Eichwert [e] kg	Wägefläche mm	Preis zzgl. MwSt. ab Werk €	Gesetzlich vorgeschrieben Eichung	
						KERN	€
MWA 300K-1M	300	0,1	0,1	880×840	1 120,-	965-129	53,-
MWA 300K-1PM	300	0,1	0,1	880×840	1 190,-	965-129	53,-

Preissenkung



Praktischer Haltebügel für Rollstuhlwaage KERN MWA

1 KERN MWA-A02

Merkmale

- Haltebügel, ohne Stativ, nicht klappbar, zur Selbstmontage an der Rollstuhlwaage KERN MWA 300K-1M oder MWA 300K-1PM
- Durch den praktischen Haltebügel kann die Rollstuhlwaage KERN MWA 300K-1M oder MWA 300K-1PM mit wenigen Handgriffen in eine Multifunktionswaage verwandelt werden. So können Patienten freistehend, aufgestützt auf den Haltebügel oder in einem Rollstuhl gewogen werden

Technische Daten

- Material: Stahl, lackiert
- Abmessungen B×T×H ca. 560×40×920 mm
- Lieferumfang: Haltebügel, Befestigungsmaterial
- Nettogewicht ca. 4 kg

KERN MWA-A02, € 85,-

Haltebügel-Set mit klappbarem Patientensitz für Rollstuhlwaage KERN MWA

2 KERN MWA-A04

Merkmale

- 2 Haltebügel mit klappbarem Patientensitz, zur Montage an der Rollstuhlwaage KERN 300K-1M, Factory Option, bitte bei Bestellung der Waage mitbestellen, eine nachträgliche Montage ist nicht möglich
- Durch die beiden praktischen Haltebügel mit dem integrierten, klappbaren Patientensitz kann die Rollstuhlwaage KERN MWA 300K-1M mit wenigen Handgriffen in eine Multifunktionswaage verwandelt werden. So können Patienten frei stehend, aufgestützt auf den Haltebügel oder bequem im Sitzen gewogen werden. Die Sitzfläche lässt sich dank eines integrierten Dämpfers besonders sanft absenken. Klappt man den Patientensitz nach oben, kann die Waage mit einem Rollstuhl befahren werden. Die im Lieferumfang enthaltene Verstreibungsstange sorgt für eine hohe Stabilität und Verwindungssteifigkeit. Der ebenfalls serienmäßige Durchfahrerschutz für die Vorderräder des Rollstuhls sorgt für ein Plus an Sicherheit

Technische Daten

- Material: Stahl, lackiert
- Abmessungen B×T×H ca. 1132×880×960 mm (montiert)
- Abmessungen Sitzfläche B×T 470×310 mm
- Höhe der Sitzfläche über der Plattform 460 mm
- Lieferumfang: 2 Haltebügel, Verstreibungsstange, Durchfahrerschutz, Klappsitz, Befestigungsmaterial, Factory Option, die Montage erfolgt im Werk KERN, die Lieferung erfolgt komplett montiert auf Palette
- Nettogewicht ca. 8 kg

KERN MWA-A04, € 690,-



Kompakte Rollstuhlwaage mit zwei integrierten Auffahrrampen für bequemes Auffahren

Merkmale

- Besonders geeignet für das Wiegen von Patienten in Rollstühlen, durch die beidseitig befahrbare Plattform mit niedriger Bauhöhe
- Die große Wägeplatte aus Stahl eignet sich ebenfalls ideal zum Wiegen von Patienten im Adipositasbereich
- Ideal auch zum schnellen Wiegen von z. B. Wäschewagen, Containerwagen, Rollbehältern etc.
- Sicheres und rutschfreies Aufstellen durch höhenverstellbare GummifüÙe
- **1** Libelle zum exakten Nivellieren der Waage serienmäßig
- Hold-Funktion:
Bei unruhig stehenden oder sitzenden Patienten wird über Mittelwertbildung ein stabiler Wägewert ermittelt und „eingefroren“. So bleibt genügend Zeit, sich dem Patienten zu widmen und anschließend in Ruhe den Wägewert abzulesen
- BMI-Funktion zur Ermittlung von Untergewicht/Normalgewicht/Übergewicht
- Wandhalterung zur Wandmontage des Auswertegeräts serienmäßig
- **2** Waage kann mittels zwei Rollen und zwei Handgriffen bequem transportiert und platzsparend verstaut werden

Technische Daten

- Großes LCD-Display, Ziffernhöhe 25 mm
- Abmessungen Auswertegerät B×T×H 200×130×60 mm
- Gesamtabmessungen B×T×H 1050×1050×100 mm
- Batterien inklusive, 6×1,5 V AA, Betriebsdauer bis zu 40 h
- Kabellänge Auswertegerät ca. 300 cm
- Nettogewicht ca. 55 kg

Zubehör

- Arbeitsschutzhaube über dem Auswertegerät, serienmäßig. Kann nachbestellt werden, Lieferumfang 5 Stück, KERN MBC-A06S05, **€ 40,-**
- Reinigungstücher, alkoholfreie Tücher zur Wischdesinfektion. Erfüllen die gesetzlichen Anforderungen zur Arbeitssicherheit gem. TRGS 525/540. Packungsinhalt 80 St., Größe 20×22 cm je Tuch, KERN MYC-01, **€ 35,-**
- Details siehe Internet

STANDARD



Modell	Wägebereich	Ablesbarkeit	Wägefläche	Preis zzgl. MwSt. ab Werk €
	[Max] kg	[d] kg	mm	
KERN MWB 300K-1	300	0,1	800×800	670,-

Rollstuhlwaage mit niedriger Bauhöhe für bequemes Auffahren – mit Eich- und
Medizinzulassung für den professionellen, mobilen Einsatz in der medizinischen
Diagnostik



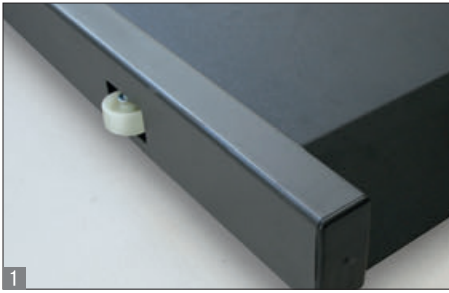

Merkmale

- Eichklasse III (Eichung optional)
- Medizinzulassung nach 93/42/EWG
- Besonders geeignet für das Wiegen von Patienten in Rollstühlen, durch die beidseitig befahrbare Plattform mit niedriger Bauhöhe und einem Speicher für Tara-Gewichte von bis zu fünf (Elektro-) Rollstühlen
- Die große Wägeplatte aus Stahl eignet sich ebenfalls ideal zum Wiegen von Patienten im Adipositasbereich
- Sicheres und rutschfreies Aufstellen durch höhenverstellbare GummifüÙe
- Libelle zum exakten Nivellieren der Waage serienmäßig
- Hold-Funktion:
Bei unruhig stehenden oder sitzenden Patienten wird über Mittelwertbildung ein stabiler Wägewert ermittelt und „eingefroren“. So bleibt genügend Zeit, sich dem Patienten zu widmen und anschließend in Ruhe den Wägewert abzulesen
- BMI-Funktion zur Ermittlung von Untergewicht/Normalgewicht/Übergewicht
- 1 Waage kann mittels zwei Rollen und einem Handgriff bequem transportiert und platzsparend verstaut werden
- 2 Auswertegerät mit 2 Magneten auf der Rückseite, ideal zum Befestigen an metallischen Oberflächen, z. B. an der Wägeplatte

- 3 Drei Waagen in einer:
Durch das praktische Haltebügel-Set KERN MWS-A02, kann die Rollstuhlwaage MWS 300K100M mit wenigen Handgriffen in eine Multifunktionswaage verwandelt werden. So können Patienten freistehend, gestützt auf die Haltebügel oder in einem Rollstuhl gewogen werden. Das Auswertegerät kann ergonomisch günstig direkt am Haltebügel montiert werden
- Batterie- und Netzbetrieb möglich, Akkubetrieb optional

Technische Daten

- LCD-Display, Ziffernhöhe 25 mm
- Abmessungen Auswertegerät B×T×H 210×110×50 mm
- Gesamtabmessungen MWS 300K100M B×T×H 1155×800×66 mm
MWS 400K100DM B×T×H 1255×1060×69 mm
- Gesamtabmessungen inkl. MWS-A02 B×T×H 1155×820×1070 mm
- Batteriebetrieb möglich, 6×1,5 V AA, nicht inklusive, Betriebsdauer bis zu 50 h
- Netzadapter extern, serienmäßig
- Kabellänge Auswertegerät ca. 180 cm
- Nettogewicht ca. 28,4 kg

Zubehör

- 3 Haltebügel-Set zur Selbstmontage an der Rollstuhlwaage KERN MWS 300K100M, B×T×H ca. 1150×60×900 mm. Lieferumfang: zwei Haltebügel, eine Stabilitätsstrebe, Befestigungsmaterial, KERN MWS-A02, € 550,-
- 4 Stativ zum Hochsetzen des Auswertegeräts, Stativhöhe ca. 950 mm, KERN MWS-A01, € 180,-
- Arbeitsschutzhaube über dem Auswertegerät, serienmäßig. Kann nachbestellt werden, Lieferumfang 5 Stück, KERN EOB-A02S05, € 40,-
- Reinigungstücher, alkoholfreie Tücher zur Wischdesinfektion. Erfüllen die gesetzlichen Anforderungen zur Arbeitssicherheit gem. TRGS 525/540. Packungsinhalt 80 St., Größe 20×22 cm je Tuch, KERN MYC-01, € 35,-
- Akkubetrieb intern, Betriebsdauer bis zu 50 h, Ladezeit ca. 24 h, KERN FOB-A08, € 55,-
- Schnittstellenkabel RS-232 zum Anschluss eines externen Geräts, KERN MPS-A08, € 46,-
- Matrix-Nadeldrucker, KERN YKN-01, € 230,-
- Etikettendrucker, KERN YKE-01, € 590,-
- Thermodrucker, KERN YKB-01N, € 320,-
Details siehe Internet

STANDARD					OPTION		FACTORY	
RS 232	MOVE	BATT	MULTI	2 DAYS	ACCU	+3 DAYS		

* In der EU ist bei Waagen mit Zweckbestimmung als Medizinprodukt die Eichung gesetzlich vorgeschrieben, bitte gleich mitbestellen. Hierzu benötigen wir Aufstellungsort und PLZ.

Modell	Wägebereich [Max] kg	Ablesbarkeit [d] kg	Eichwert [e] kg	Wägeplatte mm	Preis zzgl. MwSt. ab Werk €	Gesetzlich vorgeschrieben Eichung	
							€
KERN							
MWS 300K100M	300	0,1	0,1	900×740	1190,- ↓	965-129	53,-
MWS 400K100DM	300 400	0,1 0,2	0,1 0,2	1000×1000	1390,- ↓	965-130	83,-

↓ Preissenkung

Waage für Transportliegen KERN MWS-L

Waage für Transportliegen mit niedriger Bauhöhe für bequemes Auffahren –
mit Eich- und Medizinzulassung



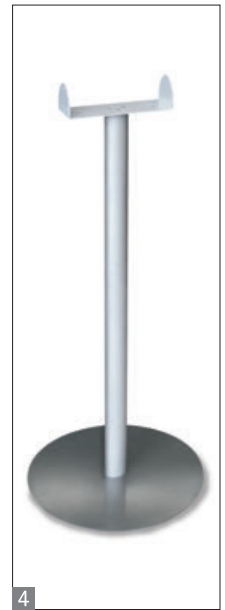
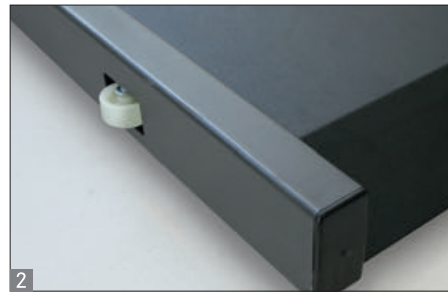

Merkmale

- Eichklasse III (Eichung optional)
- Medizinzulassung nach 93/42/EWG
- **1** Durch die großen Abmessungen und den großen Wägebereich besonders geeignet zum Wiegen von Patienten auf Transportliegen oder Rollstühlen, sowie übergewichtigen Patienten im Adipositasbereich
- Große Wägeplatte aus Stahl mit rutschfreier und abriebfester Oberfläche
- Sicheres und rutschfreies Aufstellen durch höhenverstellbare GummifüÙe
- Libelle zum exakten Nivellieren der Waage serienmäßig
- Hold-Funktion:
Bei unruhig stehenden, sitzenden oder liegenden Patienten wird über Mittelwertbildung ein stabiler Wägewert ermittelt und „eingefroren“. So bleibt genügend Zeit, sich dem Patienten zu widmen und anschließend in Ruhe den Wägewert abzulesen
- BMI-Funktion zur Ermittlung von Untergewicht/Normalgewicht/Übergewicht
- **2** Waage kann mittels zwei Rollen und zwei Handgriffen bequem transportiert und platzsparend verstaut werden

- **3** Auswertegerät mit 2 Magneten auf der Rückseite, ideal zum Befestigen an metallischen Oberflächen, z. B. an der Wägeplatte während des Transports
- Batterie- und Netzbetrieb möglich, Akkubetrieb optional

Technische Daten

- LCD-Display, Ziffernhöhe 25 mm
- Abmessungen Auswertegerät B×T×H 210×110×50 mm
- Gesamtabmessungen B×T×H 1500×860×68 mm
- Batteriebetrieb möglich, 6×1,5 V AA, nicht inklusive, Betriebsdauer bis zu 50 h
- Netzadapter extern, serienmäßig
- Kabellänge Auswertegerät ca. 180 cm
- Nettogewicht ca. 40 kg

Zubehör

- **4** Stativ zum Hochsetzen des Auswertegeräts, Stativhöhe ca. 950 mm, KERN MWS-A01, **€ 180,-**
 - Arbeitsschutzhaube über dem Auswertegerät, serienmäßig. Kann nachbestellt werden, Lieferumfang 5 Stück, KERN EOB-A02S05, **€ 40,-**
 - Reinigungstücher, alkoholfreie Tücher zur Wischdesinfektion, schnell wirksam, auf Basis von modernen quartären Ammoniumverbindungen, auch gegen Papova-Viren. Besonders materialschonend, dadurch gut geeignet zur Desinfektion von alkoholempfindlichen Medizinprodukten. Erfüllen die gesetzlichen Anforderungen zur Arbeitssicherheit gem. TRGS 525/540. Packungsinhalt 80 St., Größe 20×22 cm je Tuch, KERN MYC-01, **€ 35,-**
 - Akkubetrieb intern, Betriebsdauer bis zu 45 h, Ladezeit ca. 14 h, KERN FOB-A08, **€ 55,-**
 - Schnittstellenkabel RS-232 zum Anschluss eines externen Geräts, KERN MPS-A08, **€ 46,-**
 - Matrix-Nadeldrucker, KERN YKN-01, **€ 230,-**
 - Etikettendrucker, KERN YKE-01, **€ 590,-**
 - Thermodrucker, KERN YKB-01N, **€ 320,-**
- Details siehe Internet

STANDARD OPTION FACTORY

* In der EU ist bei Waagen mit Zweckbestimmung als Medizinprodukt die Eichung gesetzlich vorgeschrieben, bitte gleich mitbestellen. Hierzu benötigen wir Aufstellungsort und PLZ.

Modell	Wägebereich	Ablesbarkeit	Eichwert	Wägeplatte	Preis zzgl. MwSt. ab Werk €	Gesetzlich vorgeschrieben Eichung	
						KERN	€
MWS 300K-1LM	[Max] kg	[d] kg	[e] kg	mm	1550,-	965-129	53,-

Preissenkung

Preisgünstige Stehhilfewaage für ein sicheres Gefühl beim Wiegen – mit Eich- und Medizinzulassung für den professionellen Einsatz in der medizinischen Diagnostik





Merkmale

- Eichklasse III (Eichung optional)
- Medizinzulassung nach 93/42/EWG
- Ideal für Pflegeheime, Stationen für Geriatrie, Innere Medizin u. v. m.
- Die stabile Haltekonstruktion ermöglicht gebrechlichen und schwachen Patienten gleichzeitig sicheres Stehen und präzise Gewichtsbestimmung
- Große Trittfläche mit rutschfreier und abriebfester Oberfläche, für optimale Standsicherheit des Patienten
- Niedrige Bauhöhe der Plattform erleichtert das Betreten
- Hold-Funktion:
Bei unruhig stehenden oder sitzenden Patienten wird über Mittelwertbildung ein stabiler Wägewert ermittelt und „eingefroren“. So bleibt genügend Zeit, sich dem Patienten zu widmen und anschließend in Ruhe den Wägewert abzulesen
- BMI-Funktion zur Ermittlung von Untergewicht/Normalgewicht/Übergewicht
- Ergonomisches Auswertegerät mit großem Tastenblock und kontrastreichem LCD-Display für bequemes Eingeben und Ablesen von Patientenwerten, wie z. B. Größe zur Berechnung des BMI

- ■ Zwei Rollen zum bequemen Transport der Waage
- Batterie- und Netzbetrieb möglich, Akkubetrieb optional

Technische Daten

- LCD-Display, Ziffernhöhe 25 mm
- Abmessungen Wägeplatte B×T×H 550×550×62 mm
- Abmessungen Auswertegerät B×T×H 210×110×50 mm
- Gesamtabmessungen B×T×H 550×550×1100 mm
- Batteriebetrieb möglich, 6×1,5 V AA, nicht inklusive, Betriebsdauer bis zu 70 h
- Netzadapter extern, serienmäßig
- Nettogewicht ca. 20 kg

Zubehör

- ■ Mechanischer Größenmessstab, Messbereich 60–205 cm, zum Anschrauben an das Stativ oder zur Wandmontage, Medizinzulassung nach 93/42/EWG, KERN MSF 200, € 95,-
- Arbeitsschutzhaube über dem Auswertegerät, serienmäßig. Kann nachbestellt werden, Lieferumfang 5 Stück, KERN EOB-A02S05, € 40,-
- Reinigungstücher, alkoholfreie Tücher zur Wischdesinfektion, schnell wirksam, auf Basis von modernen quartären Ammoniumverbindungen, auch gegen Papova-Viren. Besonders materialschonend, dadurch gut geeignet zur Desinfektion von alkoholempfindlichen Medizinprodukten. Erfüllen die gesetzlichen Anforderungen zur Arbeitssicherheit gem. TRGS 525/540. Packungsinhalt 80 St., Größe 20×22 cm je Tuch, KERN MYC-01, € 35,-
- Akkubetrieb intern, Betriebsdauer bis zu 50 h, Ladezeit ca. 24 h, KERN FOB-A08, € 55,-
- Schnittstellenkabel RS-232 zum Anschluss eines externen Geräts, KERN MPS-A08, € 46,-
- Matrix-Nadeldrucker, KERN YKN-01, € 230,-
- Etikettendrucker, KERN YKE-01, € 590,-
- Thermodrucker, KERN YKB-01N, € 320,-
Details siehe Internet

STANDARD OPTION FACTORY

* In der EU ist bei Waagen mit Zweckbestimmung als Medizinprodukt die Eichung gesetzlich vorgeschrieben, bitte gleich mitbestellen. Hierzu benötigen wir Aufstellungsort und PLZ.

Modell	Wägebereich	Ablesbarkeit	Eichwert	Preis zzgl. MwSt. ab Werk €	Gesetzlich vorgeschrieben	
					Eichung	
KERN	[Max] kg	[d] kg	[e] kg	€	KERN	€
MTS 300K100M	300	0,1	0,1	1190,-	965-129	53,-

■ NUR SOLANGE VORRAT REICHT

Stabile Stehhilfewaage für ein sicheres Gefühl beim Wiegen – mit Eich- und
Medizinzulassung für den professionellen Einsatz in der medizinischen Diagnostik





Merkmale

- Eichklasse III (Eichung optional)
- Medizinzulassung nach 93/42/EWG
- Ideal für Pflegeheime, Stationen für Geriatrie, Innere Medizin u. v. m.
- **1** Die stabile Haltekonstruktion ermöglicht gebrechlichen und schwachen Patienten gleichzeitig sicheres Stehen und präzise Gewichtsbestimmung
- Große Trittpläche, für optimale Standsicherheit des Patienten, hygienisch und leicht zu reinigen
- Besonders leichtes Betreten der Plattform durch die niedrige Bauhöhe von nur 30 mm
- Libelle zum exakten Nivellieren der Waage serienmäßig
- Hold-Funktion:
Bei unruhig stehenden oder sitzenden Patienten wird über Mittelwertbildung ein stabiler Wägewert ermittelt und „eingefroren“. So bleibt genügend Zeit, sich dem Patienten zu widmen und anschließend in Ruhe den Wägewert abzulesen
- **2** Praktische Zweitanzeige an der Waagerrückseite, dadurch bequem vom Patienten und dem Arzt oder Pflegepersonal ablesbar
- BMI-Funktion zur Ermittlung von Untergewicht/Normalgewicht/Übergewicht

- Ergonomisches Auswertegerät mit großem Tastenblock und kontrastreichem LCD-Display für bequemes Eingeben und Ablesen von Patientenwerten, wie z. B. Größe zur Berechnung des BMI
- Batterie- und Netzbetrieb möglich, Akkubetrieb optional

Technische Daten

- Großes hinterleuchtetes LCD-Display, Ziffernhöhe 25 mm
- Abmessungen Wägeplatte B×T×H 780×680×68 mm
- Abmessungen Wägefläche B×T 600×600 mm
- Abmessungen Auswertegerät B×T×H 200×128×55 mm
- Gesamtabmessungen B×T×H 780×680×1100 mm
- Batteriebetrieb möglich, 6×1,5 V AA, nicht inklusive, Betriebsdauer bis zu 50 h
- Netzadapter extern, serienmäßig
- Nettogewicht ca. 40 kg

Zubehör

- Arbeitsschutzhaube über dem Auswertegerät, serienmäßig. Kann nachbestellt werden, Lieferumfang 5 Stück, KERN MPE-A01S05, € 40,-
 - Reinigungstücher, alkoholfreie Tücher zur Wischdesinfektion, schnell wirksam, auf Basis von modernen quartären Ammoniumverbindungen, auch gegen Papova-Viren. Besonders materialschonend, dadurch gut geeignet zur Desinfektion von alkoholempfindlichen Medizinprodukten. Erfüllen die gesetzlichen Anforderungen zur Arbeitssicherheit gem. TRGS 525/540. Packungsinhalt 80 St., Größe 20×22 cm je Tuch, KERN MYC-01, € 35,-
 - Akkubetrieb intern, Betriebsdauer bis zu 40 h ohne Hinterleuchtung, Ladezeit ca. 12 h, KERN MBC-A08, € 54,-
 - Netzadapter extern, 230 V/50 Hz, Standard EU, CH, KERN MBC-A10, € 39,-
 - Schnittstellenkabel RS-232 zum Anschluss eines externen Geräts, KERN CFS-A01, € 46,-
 - Matrix-Nadeldrucker, KERN YKN-01, € 230,-
 - Etikettendrucker, KERN YKE-01, € 590,-
 - Thermodrucker, KERN YKB-01N, € 320,-
- Details siehe Internet

STANDARD



OPTION



FACTORY

* In der EU ist bei Waagen mit Zweckbestimmung als Medizinprodukt die Eichung gesetzlich vorgeschrieben, bitte gleich mitbestellen. Hierzu benötigen wir Aufstellungsort und PLZ.

Modell	Wägebereich	Ablesbarkeit	Eichwert	Preis zzgl. MwSt. ab Werk €	Gesetzlich vorgeschrieben	
					Eichung	
KERN	[Max] kg	[d] kg	[e] kg	€	M III KERN	€
MTA 400K-1M	300 400	0,1 0,2	0,1 0,2	980,-	965-130	83,-

Mobile Stuhlwaage mit vier Rädern sowie Eich- und Medizinzulassung für den professionellen Einsatz in der medizinischen Diagnostik





Merkmale

- Eichklasse III (Eichung optional)
- Medizinzulassung nach 93/42/EWG
- **1** Fahrbare Ausführung mit Feststellbremsen an allen vier Rädern
- Durch ihre vier Räder gewährleistet diese Stuhlwage ein Höchstmaß an Mobilität im Verbringen zum Patienten. Dadurch wird eine höhere Zeiteffizienz des Klinikpersonals sowie eine verbesserte Sicherheit der Patienten erreicht, die in ihrem gewohnten Umfeld gewogen werden können
- Die vier lenkbaren Rollen ermöglichen durch ihren großen Querschnitt ein bequemes Überwinden von Türschwellen, Kanten und Spalten von Personenaufzügen
- Diese Stuhlwage ist das ideale Messinstrument für Altenheime, Reha-Zentren und Kliniken mit hohem Patientenaufkommen, einschließlich Wiegungen im adipösen Bereich bis 300 kg
- Für gebrechliche Patienten bietet die bequeme, ergonomisch optimierte Sitzschale sicheren Halt während der Wiegung
- **2** Zwei umklappbare Armlehnen und Fußstützen erleichtern das Platznehmen. Ideal für übergewichtige Patienten oder zum barrierefreien Umsetzen z. B. vom Bett auf die Stuhlwage

- Hold-Funktion:
Bei unruhig sitzenden Patienten wird über Mittelwertbildung ein stabiler Wägewert ermittelt und „eingefroren“. So bleibt genügend Zeit, sich dem Patienten zu widmen und anschließend in Ruhe den Wägewert abzulesen
- BMI-Funktion zur Ermittlung von Untergewicht/Normalgewicht/Übergewicht
- Batterie- und Netzbetrieb möglich, Akkubetrieb optional

Technische Daten

- **3** LCD-Display, Ziffernhöhe 25 mm
- Abmessungen Auswertegerät B×T×H 210×110×50 mm
- Gesamtabmessungen B×T×H 647×860×910 mm
- Batteriebetrieb möglich, 6×1,5 V AA, nicht inklusive, Betriebsdauer bis zu 70 h
- Netzadapter extern, serienmäßig
- Nettogewicht ca. 22 kg

Zubehör

- **4** Praktische Netzadapertasche zum Aufbewahren des serienmäßig beigefügten Netzadapters. Befestigungsmöglichkeit über zwei Klettverschlüsse, KERN MCB-A05, € 36,-
- Arbeitsschutzhaube über dem Auswertegerät, serienmäßig. Kann nachbestellt werden, Lieferumfang 5 Stück, KERN EOB-A02S05, € 40,-
- Reinigungstücher, alkoholfreie Tücher zur Wischdesinfektion. Erfüllen die gesetzlichen Anforderungen zur Arbeitssicherheit gem. TRGS 525/540. Packungsinhalt 80 St., Größe 20×22 cm je Tuch, KERN MYC-01, € 35,-
- Akkubetrieb intern, Betriebsdauer bis zu 50 h, Ladezeit ca. 24 h, KERN FOB-A08, € 55,-
- Schnittstellenkabel RS-232 zum Anschluss eines externen Geräts, KERN MPS-A08, € 46,-
- Matrix-Nadeldrucker, KERN YKN-01, € 230,-
- Etikettendrucker, KERN YKE-01, € 590,-
- Thermodrucker, KERN YKB-01N, € 320,-
Details siehe Internet

STANDARD OPTION FACTORY

* In der EU ist bei Waagen mit Zweckbestimmung als Medizinprodukt die Eichung gesetzlich vorgeschrieben, bitte gleich mitbestellen. Hierzu benötigen wir Aufstellungsort und PLZ.

Modell	Wägebereich	Ablesbarkeit	Eichwert	Preis zzgl. MwSt. ab Werk €	Gesetzlich vorgeschrieben Eichung	
					KERN	€
KERN	[Max] kg	[d] kg	[e] kg			
MCB 300K100M	300	0,1	0,1	990,-	965-129	53,-

↓ Preissenkung

Ergonomisch optimierte Stuhlwaage mit Eich- und Medizinzulassung für den professionellen Einsatz in der medizinischen Diagnostik





Merkmale

- Eichklasse III (Eichung optional)
- Medizinzulassung nach 93/42/EWG
- Diese Stuhlwaage ist das ideale Messinstrument für Altenheime, Reha-Zentren und Kliniken mit hohem Patientenaufkommen, einschließlich Wiegen im adipösen Bereich bis 250 kg
- **1** Fahrbare Ausführung mit zwei lenkbaren Rollen und besonders komfortablen Feststellbremsen hinten
- Durch ihre vier Rollen gewährleistet diese Stuhlwaage ein Höchstmaß an Mobilität im Verbringen zum Patienten. Dadurch wird eine höhere Zeiteffizienz des Klinikpersonals sowie eine verbesserte Sicherheit der Patienten erreicht, die in ihrem gewohnten Umfeld gewogen werden können
- Die Rollen ermöglichen durch ihren großen Querschnitt ein bequemes Überwinden von Türschwellen, Kanten und Spalten von Personenaufzügen
- Für gebrechliche Patienten bietet die extra breite, bequeme ergonomisch optimierte Sitzschale einen sicheren Halt während der Wiegung
- Sitzfläche, Fuß- und Armauflagen in deutlich kontrastierendem Schwarz, dadurch ideal für Demenzpatienten geeignet

- **2** Zwei umklappbare Armlehnen und Fußstützen erleichtern das Platznehmen. Ideal für übergewichtige Patienten oder zum barrierefreien Umsetzen z. B. vom Bett auf die Stuhlwaage
- Ergonomisch angeordnete Handgriffe
- Hold-Funktion: Bei unruhig sitzenden Patienten wird über Mittelwertbildung ein stabiler Wägewert ermittelt und „eingefroren“. So bleibt genügend Zeit, sich dem Patienten zu widmen und anschließend in Ruhe den Wägewert abzulesen
- BMI-Funktion zur Ermittlung von Untergewicht/Normalgewicht/Übergewicht
- Feinanzeige: durch Tastendruck kann die Ablesbarkeit [d] für 5 s um 1 Stelle erhöht werden

Technische Daten

- **3** Großes hinterleuchtetes LCD-Display, Ziffernhöhe 25 mm
- Abmessungen Auswertegerät B×T×H 200×130×60 mm
- Gesamtabmessungen B×T×H 625×990×985 mm

- Akkubetrieb intern, serienmäßig, Betriebsdauer bis zu 40 h ohne Hinterleuchtung, Ladezeit ca. 12 h
- Batteriebetrieb möglich, 6×1,5 V AA, nicht inklusive, Betriebsdauer bis zu 20 h
- **4** Netzadapter extern, serienmäßig, mit Zugentlastung zur Schonung der Stromversorbsbauteile
- Nettogewicht ca. 24 kg

Zubehör

- **5** Praktische Netzadaptertasche zum Aufbewahren des serienmäßig beigelegten Netzadapters. Befestigungsmöglichkeit über zwei Klettverschlüsse, KERN MCC-A01, € 30,-
- Arbeitsschutzhaube über dem Auswertegerät, serienmäßig. Kann nachbestellt werden, Lieferumfang 5 Stück, KERN MBC-A06S05, € 40,-
- Reinigungstücher, alkoholfreie Tücher zur Wischdesinfektion. Erfüllen die gesetzlichen Anforderungen zur Arbeitssicherheit gem. TRGS 525/540. Packungsinhalt 80 St., Größe 20×22 cm je Tuch, KERN MYC-01, € 35,-

STANDARD

FACTORY

* In der EU ist bei Waagen mit Zweckbestimmung als Medizinprodukt die Eichung gesetzlich vorgeschrieben, bitte gleich mitbestellen. Hierzu benötigen wir Aufstellungsort und PLZ.

Modell	Wägebereich	Ablesbarkeit	Eichwert	Preis zzgl. MwSt. ab Werk €	Gesetzlich vorgeschrieben Eichung	
					KERN	€
MCC 250K100M	[Max] kg 250	[d] kg 0,1	[e] kg 0,1	830,-	965-129	53,-

Mobile Stuhlwaage in ergonomisch optimierter Ausführung für sicheres und bequemes Wiegen





Merkmale

- Diese Stuhlwage ist das ideale Messinstrument für die Altenpflege und Paramedizin, einschließlich Wiegen im adipösen Bereich bis 300 kg
- **1** Fahrbare Ausführung mit vier Rollen und besonders komfortablen Feststellbremsen hinten
- Durch ihre vier Rollen gewährleistet diese Stuhlwage ein Höchstmaß an Mobilität im Verbringen zum Patienten. Dadurch wird eine höhere Zeiteffizienz des Personals sowie eine verbesserte Sicherheit der Patienten erreicht, die in ihrem gewohnten Umfeld gewogen werden können
- Die Rollen ermöglichen durch ihren großen Querschnitt ein bequemes Überwinden von Türschwellen, Kanten und Spalten von Personenaufzügen
- Für gebrechliche Patienten bietet die bequeme, ergonomisch optimierte Sitzschale einen sicheren Halt während der Wiegung
- Sitzfläche und Fußauflagen in deutlich kontrastierendem Schwarz, dadurch ideal für Demenzpatienten geeignet

- **2** Zwei umklappbare Armlehnen und Fußstützen erleichtern das Platznehmen. Ideal für übergewichtige Patienten oder zum barrierefreien Umsetzen z. B. vom Bett auf die Stuhlwage
- Ergonomisch angeordnete Handgriffe
- Hold-Funktion: Bei unruhig sitzenden Patienten wird über Mittelwertbildung ein stabiler Wägewert ermittelt und „eingefroren“. So bleibt genügend Zeit, sich dem Patienten zu widmen und anschließend in Ruhe den Wägewert abzulesen
- BMI-Funktion zur Ermittlung von Untergewicht/Normalgewicht/Übergewicht
- Der praktische Batteriebetrieb mittels handelsüblicher Batterien sorgt für große Flexibilität und Unabhängigkeit von Netzadaptern, Steckdosen, Ladegeräten etc.
- Feinanzeige: durch Tastendruck kann die Ablesbarkeit [d] für 5 s um 1 Stelle erhöht werde

Technische Daten

- **3** Großes LCD-Display, Ziffernhöhe 25 mm
- Abmessungen Auswertegerät B×T×H 200×130×60 mm
- Gesamtabmessungen B×T×H 625×990×985 mm
- Batterien inklusive, 6×1,5 V AA, Betriebsdauer bis zu 20 h
- Nettogewicht ca. 20 kg

Zubehör

- Arbeitsschutzhaube über dem Auswertegerät, serienmäßig. Kann nachbestellt werden, Lieferumfang 5 Stück, KERN MBC-A06S05, € 40,-
- Praktische Tasche zum Befestigen an der Stuhlrückseite, z. B. für die Bedienungsanleitung, Reinigungstücher etc., KERN MCC-A01, € 30,-
- Reinigungstücher, alkoholfreie Tücher zur Wischdesinfektion. Erfüllen die gesetzlichen Anforderungen zur Arbeitssicherheit gem. TRGS 525/540. Packungsinhalt 80 St., Größe 20×22 cm je Tuch, KERN MYC-01, € 35,-

STANDARD



Modell	Wägebereich	Ablesbarkeit	Preis zzgl. MwSt. ab Werk €
KERN	[Max] kg	[d] kg	
MCD 300K-1	300	0,1	780,-



Edelstahl-Durchfahrwaage mit zwei integrierten Auffahrampen und Eichzulassung [M]

Merkmale

- Robuste Durchfahrwaage aus Edelstahl zum schnellen Wiegen von z. B. Wäschewagen, Containerwagen, Rollbehältern etc. Ideal für die Krankenhauswäscherei, den Wareneingang, die Krankenhausküche etc.
- Niedrige Bauhöhe der Plattform sowie integrierte Auffahrampen an beiden Seiten erleichtern das Auffahren. Dadurch kein Grubenrahmeneinbau nötig – das spart Geld
- Wägebrücke aus Edelstahl, extrem biegesteif
- **1** 4 Wägezellen Stahl, gekapselt, Staub und Spritzwasserschutz IP68, geeignet für dauerhaften Einsatz im Nassbereich
- **2** Auswertegerät aus Edelstahl mit Staub- und Spritzwasserschutz IP65
- Überlegene Displaygröße: Ziffernhöhe 52 mm. Hell hinterleuchtet für bequemes Ablesen des Wägewerts auch bei schlechten Lichtverhältnissen
- Hygienisch und leicht zu reinigen
- Geeignet für die erhöhten hygienischen Anforderungen im medizinischen Umfeld
- Summieren von Gewichtswerten und Zählteilen

Technische Daten

- Großes hinterleuchtetes LCD-Display, Ziffernhöhe 52 mm
- Gesamtabmessungen B×T×H 1600×1200×80 mm
- Wägefläche, ohne Auffahrampen B×T 1000×1000 mm
- Abmessungen Auswertegerät B×T×H 266×165×96 mm
- Kabellänge Auswertegerät ca. 5 m
- Zulässiger Umgebungstemperaturbereich -10 °C/40 °C

Zubehör

- Akkubetrieb intern, Betriebsdauer bis zu 35 h ohne Hinterleuchtung, Ladezeit ca. 10 h, nicht nachrüstbar, KERN GAB-A04, € 40,-
- **3** Stativ zum Hochsetzen des Auswertegeräts, Edelstahl, höhenverstellbar, Stativhöhe 750–1000 mm, KERN BFN-A04, € 285,-
- Fußplatten-Paar zur Fixierung der Wägebrücke am Boden, KERN BFN-A03, € 60,-
- Großanzeige mit überlegener Displaygröße, Details siehe Internet, KERN YKD-A02, € 215,-
- Kabel mit Sonderlänge 15 m, zwischen Auswertegerät und Plattform, bei geeichten Modellen nicht nachrüstbar, KERN BFB-A03, € 160,-
- Datenschnittstelle RS-232, inkl. Schnittstellenkabel, ca. 1,5 m, nicht nachrüstbar, KERN KFN-A01, € 95,-
- Matrix-Nadeldrucker, KERN YKN-01, € 230,-
- Etikettendrucker, KERN YKE-01, € 590,-
- Thermodrucker, KERN YKB-01N, € 320,-
Details siehe Internet

STANDARD



FACTORY



Modell	Wägebereich [Max] kg	Ablesbarkeit [d] g	Eichwert [e] g	Mindestlast [Min] g	Nettogewicht kg	Preis zzgl. MwSt. ab Werk €	Gesetzlich vorgeschrieben Eichung	
							M III KERN	€
NFN 600K-1M	600	200	200	4000	125	2950,-	965-230	132,-
NFN 1.5T-4M	1500	500	500	10000	135	2950,-	965-230	132,-



Organwaage geschützt durch Edelstahl und Schutzklasse IP68 – jetzt mit noch höherer Genauigkeit

Merkmale

- Sehr gut geeignet zum Bestimmen des spezifischen Gewichts von Organen, Geweben etc. in der Pathologie oder im Labor
- Schwerer Industriestandard geeignet für den rauen Einsatz
- IP68: Sehr hohe Schutzklasse gegen Staub und Wasser. Dadurch sehr robust und langlebig. Ideal für raue Umgebungsbedingungen. Sogar Untertauchen der Waage in Wasser möglich
- Edelstahlgeschütztes Gehäuse, dadurch rostfrei und leicht zu reinigen
- Sehr schnelle Anzeige: stabile Wägewerte innerhalb von ca. 2 sec
- Hohe Mobilität: Dank Batteriebetrieb, kompakter Bauweise und geringem Eigengewicht geeignet zum Einsatz an mehreren Standorten
- Griffmulden an der Unterseite zum bequemen Transport der Waage

Technische Daten

- Großes hinterleuchtetes LCD-Display, Ziffernhöhe 25 mm
- Abmessungen Wägeplatte Edelstahl, B×T 236×195 mm
- Gesamtabmessungen B×T×H 240×280×120 mm
- Startbereit: Batterien inklusive, 4×1,5 V Size D, Betriebsdauer bis zu 200 h, AUTO-OFF-Funktion zur Batterieschonung, abschaltbar
- Nettogewicht ca. 3,2 kg
- Zulässiger Umgebungstemperaturbereich
KERN FXN-N: 0 °C/40 °C
KERN FXN-NM: -10 °C/40 °C

Zubehör

- Taraschale aus Edelstahl, ideal zum Verwiegen von Organen, Gewebe etc., B×T×H 370×240×20 mm, KERN RFS-A02, € 55,-

STANDARD



FACTORY



Modell	Wägebereich [Max] kg	Ablesbarkeit [d] g	Eichwert [e] g	Mindestlast [Min] g	Preis zzgl. MwSt. ab Werk €	Gesetzlich vorgeschrieben Eichung	
						KERN	€
KERN							
FXN 3K-4N	3	0,5	-	-	280,-	-	-
FXN 6K-3N	6	1	-	-	280,-	-	-
FXN 10K-3N	15	2	-	-	280,-	-	-
FXN 30K-3N	30	5	-	-	280,-	-	-
FXN 3K-3M	3	1	1	20	340,-	965-227	55,-
FXN 6K-3M	6	2	2	40	340,-	965-228	70,-
FXN 10K-3M	15	5	5	100	340,-	965-228	70,-
FXN 30K-2M	30	10	10	200	340,-	965-228	70,-

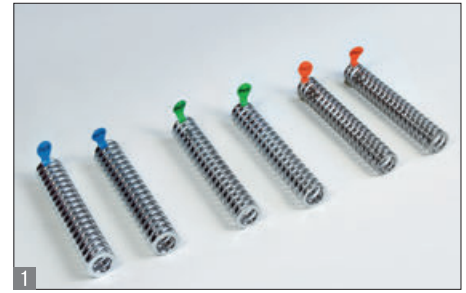

Handkraftmessgerät, z. B. für Rehabilitations-Behandlungen nach Unfällen

Merkmale

- Besonders geeignet für den Einsatz in Rehabilitationszentren zur Bestimmung der Schließkraft der Hand
- Vier Mess-Modi, die z. B. im Rahmen eines Rehabilitations-Programms dem medizinischen Personal helfen, den Fitnesszustand der Hand des Patienten zu prüfen und kontrolliert zu trainieren:
 - Echtzeit-Modus: zeigt direkt die aktuelle Kraft an
 - Spitzenwert-Modus: zeigt die Maximalkraft eines Handgriffs an
 - Durchschnitts-Modus: errechnet die durchschnittliche Kraft aus zwei Handgriffen
 - Zähl-Modus: zählt die Anzahl der Pressvorgänge, die eine zuvor definierte Grenzkraft übersteigt
- Geeignet zum Aufdecken verringerter Handkräfte und einem daraus abzuleitenden Mortalitätsrisiko bei älter werdenden Menschen oder einer Mangelernährung z. B. im Zuge einer Chemotherapie oder ähnlichem
- Sichere und komfortable Handhabung durch rutschsichere Gummi-Griffe
- AUTO-OFF Funktion nach 1 Minute zur Batterieschonung
- Einheitenumschaltung von kg auf lb möglich
- MAP 80K1S: Spezielle Version für Kinder. Die geringe Grifftiefe erlaubt ein ergonomisches Greifen speziell bei kleinen Kinderhänden
- MAP 130K1: Spezielle Version für Kraftsportler. Durch ihre Dimensionierung und den vergrößerten Messbereich bietet sie eine Anwendungsreserve, die der höheren Grundkraft von Kraftsportlern Rechnung trägt
- **1** Auswechselbare Federn ermöglichen schnelles Ändern der Kapazität (zusätzliche Federsätze im Lieferumfang enthalten). Durch die unterschiedlichen Härtegrade der einzelnen Federn ist der Handkraftmesser universell bei den verschiedensten Patientengruppen einsetzbar, wie z. B. bei Kindern, Senioren oder in der Sportmedizin
- **2** Stabiler Koffer zum sicheren und einfachen Transport sowie zur Aufbewahrung der zusätzlichen Federsätze, serienmäßig, B×T×H 350×265×85 mm

Technische Daten

- LCD-Display, Ziffernhöhe 12 mm
- Batterie inklusive, 1×CR2450, Betriebsdauer bis zu 53 h
- Nettogewicht ca. 0,3 kg

STANDARD



Modell	Messbereich [Max] kg	Ablesbarkeit [d] kg	Federsätze kg	Gesamtabmessung B×T×H mm	Preis zzgl. MwSt. ab Werk €	Option ISO Kalibrierschein	
						ISO KERN	€
MAP 80K1S	80	0,1	10, 20, 40, 80	55×88×212	235,-	961-167	120,-
MAP 80K1	80	0,1	20, 40, 80	55×102×212	235,-	961-167	120,-
MAP 130K1	130	0,1	40, 80, 130	55×102×212	235,-	961-167	120,-



Abb. zeigt die Kraftmessgeräte mit optionalem Zubehör AC 45-47

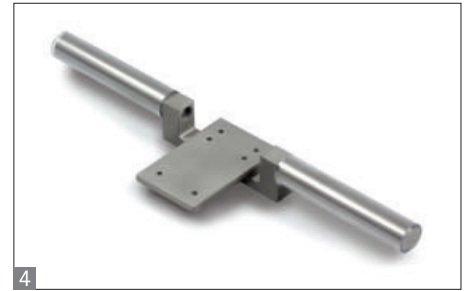

Kraftmessung für medizinische Anwendungen

Merkmale

- Die Bestimmung von Muskelfunktionen und -kräften wird in vielen Bereichen der medizinischen Diagnostik eingesetzt. So unter anderem in der
 - Orthopädie, zur Funktionsbestimmung des Bewegungsapparates
 - Physiotherapie, zur Wiederherstellung der Bewegungsfähigkeit
 - Ergotherapie, zur Behandlung von körperlichen Beeinträchtigungen
- Auch im Sport kann die Messung der muskulären Kraftentfaltung trainingsbegleitend eingesetzt werden
- Diese Messungen werden durch das Kraftmessgerät SAUTER FK (alternativ SAUTER FH) in Verbindung mit den drei abgebildeten Physio-Aufnehmern (AC 45, AC 46, AC 47) unterstützt
- Diese Aufnehmer zur Messung von muskulären Kräften sind ergonomisch konzipiert. Ihre Oberfläche besteht aus einem weichen Moosgummi, das sich angenehm an die Haut anpasst
- Die Verbindung des Präzisionsmessgerätes mit den optionalen Haltegriffen aus Edelstahl SAUTER AFK 02 | AFH 04 oder der Abstützung AFH 21 ermöglicht die Ermittlung verlässlicher Messergebnisse
- Unsere Empfehlung: Kombinieren Sie das Kraftmessgerät (SAUTER FK oder FH) mit den Haltegriffen aus Edelstahl (SAUTER AFK 02 oder AFH 04, je nach gewähltem Kraftmessgerät) oder der Abstützung (SAUTER AFH 21) und einem oder mehreren Physio-Aufnehmern (AC 45, AC 46, AC 47)
- Alle Komponenten einzeln bestellbar

STANDARD FK



STANDARD FH

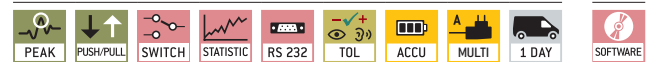

OPTION FH

Modell	Messbereich [Max] N	Ablesebarkeit [d] N	Preis zzgl. MwSt. ab Werk €
SAUTER FK 50.	50	0,02	250,-
FK 100.	100	0,05	250,-
FK 250.	250	0,1	250,-
FK 500.	500	0,2	250,-
FK 1K.	1000	0,5	250,-
FH 50.	50	0,01	460,-
FH 100.	100	0,05	460,-
FH 200.	200	0,1	460,-
FH 500.	500	0,1	460,-

Modell	Beschreibung	Preis zzgl. MwSt. ab Werk €
SAUTER 4 AFK 02	Haltegriff aus Edelstahl mit Kunststoffmantel für Kraftmessgerät SAUTER FK	95,-
5 AFH 21	Abstützung für medizinische Muskelkraftmessungen, passend für Kraftmessgeräte SAUTER FK, FH	350,-
4 AFH 04	Haltegriff aus Edelstahl mit Kunststoffmantel für Kraftmessgerät SAUTER FH	95,-

Modell	Beschreibung	Preis zzgl. MwSt. ab Werk €
SAUTER 1 AC 45	Konkaver Aufnehmer mit optimiertem Radius zur Messung, insbesondere von Armen und Beinen, bis 1 kN	135,-
2 AC 46	Flacher, rechteckiger Aufnehmer zur flächigen Kraftaufnahme, wie z. B. Rücken, Brustkorb oder Arm, bis 1 kN	90,-
3 AC 47	Runder Aufnehmer zur Messung punktueller Muskelpartien, wie z. B. Schulter, bis 1 kN	95,-



Das vollausgestattete Allround-Durchlichtmikroskop für Schule, Ausbildung und Labor

Merkmale

- Bei der KERN OBE-Serie handelt es sich um vollausgestattete hochwertige Durchlichtmikroskope, die in ihrer Handhabung und ihrem ergonomischen Design nicht zu schlagen sind.
- Durch die starke und stufenlos dimmbare 3 W-LED ist eine optimale Ausleuchtung der Präparate sowie eine hohe Lebensdauer gewährleistet. Auch ein mobiler Einsatz mancher Modelle ist durch wiederaufladbare Batterien kein Problem.
- Der höhenverstellbare und dadurch fokussierbare 1,25-Abbe-Kondensator mit Aperturblende ist ein weiteres Qualitätsmerkmal der OBE-Serie und sorgt für eine optimale Lichtbündelung.
- Die Höhenverstellung des vollausgestatteten Kreuztisches findet über einen beidseitigen Grob- und Feintrieb statt. Ein schnelles Arbeiten und Verschieben des Präparats erfolgt über den ergonomisch gestalteten coaxialen Trieb.
- Eine große Auswahl an unterschiedlichen Okularen und 3 Objektiven, eine einfache 4 Polarisierungseinheit und ein 5 Dunkelfeldeinsatz stehen Ihnen als Zubehörartikel zur Verfügung.
- Eine Staubschutzhaube, Augenmuscheln sowie eine mehrsprachige Betriebsanleitung befinden sich im Lieferumfang.
- Für den Anschluss einer Kamera an die trinokulare Ausführung ist ein C-Mount Adapter erforderlich, welcher aus der Modellausstattungsliste auszuwählen ist.

Anwendungsgebiet

- Ausbildung, Hämatologie, Sedimente, Arztpraxis

Anwendungen/Proben

- Transuzente und dünne, kontrastreiche, wenig anspruchsvolle Präparate (z. B. Pflanzengewebe, gefärbte Zellen/Parasiten)

Technische Daten

- Finite Optik (DIN)
- 4-fach Objektivrevolver
- Siedentopf 30° geneigt/360° drehbar
- Dioptrienausgleich einseitig (bei bi- und trinokularen Modellen)
- Gesamtabmessungen B×T×H 320×180×365 mm
- Nettogewicht ca. 5,5 kg

Weitere Details sowie die komplette Modellausstattung siehe Internet

STANDARD



OPTION



OBE 103,
OBE 113

Modell	Standard-Konfiguration					Preis zzgl. MwSt. ab Werk €
	Tubus	Okular	Objektivqualität	Objektive	Beleuchtung	
KERN						
OBE 101	Monokular	HWF 10×/ø 18 mm	Achromatisch	4×/10×/40×	3 W-LED (Durchlicht)	385,-
OBE 102	Binokular	HWF 10×/ø 18 mm	Achromatisch		3 W-LED (Durchlicht)	480,-
OBE 103	Binokular	HWF 10×/ø 18 mm	Achromatisch		3 W-LED (Durchlicht) (inkl. Batterien, aufladbar)	550,-
OBE 104	Trinokular	HWF 10×/ø 18 mm	Achromatisch		3 W-LED (Durchlicht)	590,-
OBE 111	Monokular 2	HWF 10×/ø 18 mm	Achromatisch	4×/10×/40×/100×	3 W-LED (Durchlicht)	450,-
OBE 112	Binokular	HWF 10×/ø 18 mm	Achromatisch		3 W-LED (Durchlicht)	540,-
OBE 113	Binokular	HWF 10×/ø 18 mm	Achromatisch		3 W-LED (Durchlicht) (inkl. Batterien, aufladbar)	610,-
OBE 114	Trinokular 1	HWF 10×/ø 18 mm	Achromatisch		3 W-LED (Durchlicht)	650,-



Auch als digitales sowie trinokulares und Phasenkontrast-Modell erhältlich



Das leistungsfähige Durchlichtmikroskop für jedes Labor, Krankenhaus und jede Arztpraxis mit fix-vorzentrierter Köhler-Beleuchtung

Merkmale

- Die Modelle KERN OBF-1 und OBL-1 sind ausgezeichnete und standfeste Labormikroskope für alle gängigen Routineanwendungen
- Je nach Anwendung stehen Ihnen Modelle mit einer starken, stufenlos dimmbaren 3 W-LED oder einer 20 W-Halogenbeleuchtung (Philips) zur Auswahl.
- **1** Trinokulare Modelle, sowie extra für Sie vorkonfigurierte Phasenkontrastmodelle stehen Ihnen nun ebenfalls zur Verfügung. Bitte sprechen Sie uns hierfür an!
- Der fix-vorzentrierte und fokussierbare 1,25-Abbe-Kondensator mit Apertur- und Leuchtfeldblende ermöglicht Ihnen eine vereinfachte Köhler-Beleuchtung, ohne dass das Zentrum verstellt werden kann.
- Der große mechanische Kreuztisch und sein Objekthalter halten bis zu zwei Präparate

- gleichzeitig und fokussiert durch einen beidseitigen koaxialen Grob- und Feintrieb schnell und einfach.
- Eine große Auswahl an Okularen, **2** Objektiven und Farbfiltern sowie ein Dunkelfeldkondensator, eine einfache **3** Polarisierungseinheit, unterschiedliche **4** Phasenkontrastsätze bis hin zur HBO- und LED-Fluoreszenzeinheit stehen Ihnen als Zubehörtartikel zur Verfügung.
- Eine Staubschutzhaube, Augenmuscheln sowie eine mehrsprachige Betriebsanleitung befinden sich im Lieferumfang.
- Für den Anschluss einer Kamera an die trinokulare Ausführung ist ein C-Mount Adapter erforderlich, welcher aus der Modellausstattungsliste auszuwählen ist.

Weitere Details sowie die komplette Modellausstattung siehe Internet

Anwendungsgebiet

- Hämatologie, Urologie, Gynäkologie, Dermatologie, Pathologie, Mikrobiologie und Parasitologie, Immunologie, Onkologie, Entomologie, Veterinäre, Wasseranalyse, Brauereien, Kläranlagen

Anwendungen/Proben

- Transuzente und dünne, kontrastarme, anspruchsvolle Präparate (z. B. lebende Säugerzellen, Bakterien, Gewebe)

Technische Daten

- Finite Optik DIN (OBF)/Infinity Optik (OBL)
- 4-fach Objektivrevolver
- Siedentopf 30° geneigt/360° drehbar
- Dioptrienausgleich einseitig
- Gesamtabmessungen B×T×H 395×200×380 mm
- Nettogewicht ca. 6,7 kg

STANDARD



OPTION



Modell	Standard-Konfiguration					Preis zzgl. MwSt. ab Werk €
	Tubus	Okular	Objektivqualität	Objektive	Beleuchtung	
KERN						
OBF 121	Binokular	HWF 10×/∅ 18 mm	Achromatisch	4×/10×/ 40×/100×	6 V/20 W-Halogen (Durchlicht)	750,-
OBF 122	Binokular	HWF 10×/∅ 18 mm	Plan		6 V/20 W-Halogen (Durchlicht)	860,-
OBF 123	Binokular	HWF 10×/∅ 18 mm	Plan		3 W-LED (Durchlicht)	840,-
OBF 131	Trinokular	HWF 10×/∅ 18 mm	Achromatisch		6 V/20 W-Halogen (Durchlicht)	860,-
OBF 132	Trinokular	HWF 10×/∅ 18 mm	Plan		6 V/20 W-Halogen (Durchlicht)	970,-
OBF 133	Trinokular	HWF 10×/∅ 18 mm	Plan		3 W-LED (Durchlicht)	950,-
OBL 125	Binokular	HWF 10×/∅ 20 mm	Infinity E-Plan		6 V/20 W-Halogen (Durchlicht)	910,-
OBL 127	Binokular	HWF 10×/∅ 20 mm	Infinity E-Plan		3 W-LED (Durchlicht)	910,-
OBL 135	Trinokular	HWF 10×/∅ 20 mm	Infinity E-Plan		6 V/20 W-Halogen (Durchlicht)	1020,-
OBL 137	Trinokular	HWF 10×/∅ 20 mm	Infinity E-Plan		3 W-LED (Durchlicht)	1020,-



OBN-13





OBN-15



Professionalität und Vielseitigkeit in einem Mikroskop vereint – mit Köhler-Beleuchtung für anspruchsvolle Anwendungen

Merkmale

- Die OBN-Serie zeichnet sich durch ihre unschlagbare und durchweg hohe Qualität und das ergonomische Design aus. Die Vielfalt an modularen Bauteilen ermöglicht der OBN-Serie hohe Individualität für den professionellen Anwender
- Je nach Anwendung stehen Ihnen Modelle mit einer starken, stufenlos dimmbaren 3 W-LED- oder einer 20 W-Halogendurchlichtbeleuchtung (Philips) zur Auswahl
- Die Halogen-Variante ist zudem als vorkonfiguriertes Phasenkontrastmikroskop erhältlich,  das durch die Kombination aus einem professionellen 5-fach Kondensorrund, dem Phasenkontrastkondensator und den Infinity-Plan Phasenkontrastobjektiven zu einem hochwertigen, vollausgestatteten Mikroskop für alle Anwendungen des Kontrastverfahrens wird
-  Diese Serie verfügt über eine professionelle Köhler-Beleuchtung mit einstellbarer Leuchtfeldblende sowie einem zentrier- und höhenverstellbaren 1,25-Abbe-Kondensator mit regulierbarer Aperturblende
- Der sehr große mechanische Kreuztisch mit ergonomischem, beidseitig koaxialem Grob- und Feintrieb ermöglicht eine schnelle, präzise Einstellung und Fokussierung Ihrer Probe
- Eine Vielfalt an modularen Systemen, wie z. B. ein Swing-Out-Kondensator, diverse Okulare, Objektive, Farbfilter, Phasenkontrasteinheiten, einem Dunkfeldkondensator, einer einfachen Polarisierungseinheit, Butterfly-Tubus, bis hin zu kompletten Fluoreszenzeinheiten stehen als Zubehör zur Verfügung
- Das Zentrierokular für die Phasenkontrasteinstellung (OBN 158), eine Staubschutzhaube, Augenmuscheln sowie eine mehrsprachige Betriebsanleitung befinden sich im Lieferumfang
- Für den Anschluss einer Kamera ist ein C-Mount Adapter erforderlich, welcher aus der folgenden Modellausstattungsliste auszuwählen ist

Anwendungsgebiet

- Hämatologie, Urologie, Gynäkologie, Dermatologie, Pathologie, Mikrobiologie und Parasitologie, Immunologie, Kläranlagen, Onkologie, Entomologie, Veterinäre, Wasseranalyse, Brauereien

Anwendungen/Proben

- Transuzente und dünne, kontrastarme, anspruchsvolle Präparate (z. B. lebende Säugerzellen, Bakterien, Gewebe)

Technische Daten

- Infinity Optik
- 5-fach Objektivrevolver
- Siedentopf 30° geneigt/360° drehbar
- Dioptrienausgleich beidseitig
- Gesamtabmessungen B×T×H 390×200×400 mm
- Nettogewicht ca. 9 kg

Weitere Details sowie die komplette Modellausstattung siehe Internet

STANDARD         

OPTION     

Modell	Standard-Konfiguration					Preis zzgl. MwSt. ab Werk €
	Tubus	Okulare	Objektivqualität	Objektive	Beleuchtung	
KERN						
OBN 132	Trinokular	HWF 10×/ø 20 mm	Infinity Plan	4×/10×/20×/ 40×/100×	6 V/20 W-Halogen (Durchlicht)	1370,-
OBN 135	Trinokular	HWF 10×/ø 20 mm	Infinity Plan	4×/10×/20×/ 40×/100×	3 W-LED (Durchlicht)	1390,-
OBN 158	Trinokular	HWF 10×/ø 20 mm	Infinity Plan	4×/PH10×/PH20×/ PH40×/PH100×	6 V/20 W-Halogen (Durchlicht)	2540,-
OBN 141	Trinokular	WF 10×/ø 20 mm	Infinity Plan	4×/10×/20×/ 40×/100×	LED + 3 W-LED-Epi-Fluoreszenz (B/G)	4470,-
OBN 147	Trinokular	WF 10×/ø 20 mm	Infinity Plan		Halogen + 100 W-Epi-Fluoreszenz (B/G)	4390,-
OBN 148	Trinokular	WF 10×/ø 20 mm	Infinity Plan		Halogen + 100 W-Epi-Fluoreszenz (B/G/UV/V)	5630,-

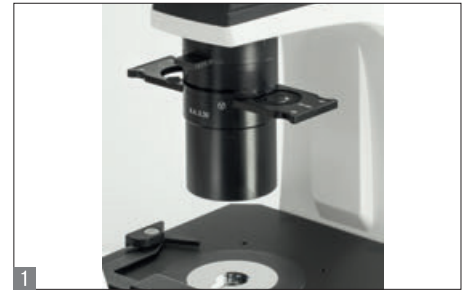

Das inverse biologische Labormikroskop – auch mit Fluoreszenz

Merkmale

- Die OCM-Serie zeichnet sich durch sein ergonomisches, robustes und extra standfestes Design aus. Diese Bauform, mit ihrem sehr großen Arbeitsabstand, ist beispielsweise für die Beobachtung und Analyse von Zellkulturen besonders geeignet.
- Eine starke und stufenlos regelbare 30 W Halogenbeleuchtung sorgt für eine optimale Ausleuchtung im Hellfeld Ihres Präparates. Als Fluoreszenzmikroskop (OCM 165) steht Ihnen eine zusätzliche Osram 100 W-Epi-Fluoreszenzauflichteinheit für eine perfekte Ausleuchtung und Anregung Ihrer Fluoreszenzpräparate zur Verfügung.
- Ein spezieller Abbe-N.A.-0,3-Kondensor mit Aperturblende und großem Arbeitsabstand von 72 mm gewährleistet ein optimales Arbeiten im Hellfeld, Phasenkontrast und bei Fluoreszenzanwendungen.
- Die OCM-Serie ist serienmäßig mit einem trinokularen Tubus ausgestattet.

- Der mechanische Objektstisch inklusive Objekthalter (∅ 118 mm) ermöglicht ein schnelles und effektives arbeiten. Weitere Halterungen für Kulturschalen sind im Lieferumfang enthalten oder als Zubehör erhältlich.
- Weitere Optionen wie z. B. eine Auswahl an Okularen, Objektiven, Objekthaltern und weiteren Phasenkontrasteinheiten können als Zubehör integriert werden.
- Eine Staubschutzhaube sowie eine Betriebsanleitung befinden sich im Lieferumfang.

Anwendungsgebiet

- Erforschung und Züchtung von Zellkulturen und Gewebekulturen

Anwendungen/Proben

- Insbesondere Betrachtung von Präparaten in Kulturgefäßen (Flaschen, Schalen, Mikrotiterplatten), transluzente und dünne, kontrastarme, anspruchsvolle Präparate (z. B. lebende Säugerzellen, Gewebe, ggf. auch Mikroorganismen, Immunfluoreszenz/FISH/DAPI-Färbung etc.)

Technische Daten

- Infinity Optik
- 5-fach Objektivrevolver
- Siedentopf 45° geneigt
- Dioptrienausgleich beidseitig

OCM 161

- Gesamtabmessungen B×T×H 304×599×530 mm
- Nettogewicht ca. 13,5 kg

OCM 165

- Gesamtabmessungen B×T×H 304×782×530 mm
- Nettogewicht ca. 21 kg

Weitere Details sowie die komplette Modellausstattung siehe Internet

STANDARD

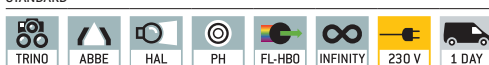

Modell	Standard-Konfiguration					Preis zzgl. MwSt. ab Werk €
	Tubus	Okulare	Objektivqualität	Objektive	Beleuchtung	
KERN						
OCM 161	Trinokular	HWF 10×/∅ 22 mm	Infinity Plan	LWD10×/LWD20×/ LWD40×/ LWD20×PH	6 V/30 W-Halogen (Durchlicht)	3180,-
OCM 165	Trinokular	HWF 10×/∅ 22 mm	Infinity Plan		6 V/30 W-Halogen + 100 W-Epi-Fluoreszenz (B/G)	7790,-



KERN ORF

Auch als digitale Modelle erhältlich, wir beraten Sie gerne!

Brechungsindex-Messung für Labor

Merkmale

- Die Modelle der KERN ORA-Serie sind universelle, wartungsfreie analoge Handrefraktometer
- Hauptanwendungsbereiche: Krankenhäuser, Arztpraxen, Medizinische Ausbildungseinrichtungen, Alten- und Pflegeheime, Sportmedizin (Dopingkontrolle)
- Das ORA 2PA ist besonders geeignet für die Messung des spezifischen Uringewichtes (Dichte), des Serumgehaltes (Serumprotein im Urin) und des Brechungsindex. Speziell für den Veterinärbereich wurde das ORA 5PB entwickelt
- Die handliche und robuste Bauweise ermöglicht eine einfache, effiziente und dauerhafte Verwendung im Alltag
- Der manuelle Umrechnungsaufwand wird durch mehrere wählbare Skalen vermieden, dies schließt Anwendungsfehler aus
- Diese Skalen sind speziell entwickelt, exakt kalkuliert und überprüft. Ebenfalls zeichnen sie sich durch sehr dünne und klare Linien aus
- Das optische System und die Prisma-Abdeckung sind aus speziellen Materialien gefertigt, welche ein toleranzarmes Messen ermöglichen
- Ausgestattet sind alle Modelle mit einem Okular, welches einfach und reibungslos auf unterschiedliche Sehstärken eingestellt werden kann
- Einige Modelle verfügen über eine automatische Temperaturkompensation (ATC), welche exakte Messungen bei unterschiedlichen Umgebungstemperaturen ermöglicht
- **Im Lieferumfang enthalten:**
 - Aufbewahrungsbox
 - Kalibrierlösung
 - Pipette
 - Schraubenzieher
 - Reinigungstuch
- Weiteres Zubehör ist optional erhältlich

Technische Daten

- Druckguss aus einer Kupfer-Aluminium-Legierung, verchromt
- Messtemperatur ohne ATC: 20 °C
- Messtemperaturbereich mit ATC: 10 °C/30 °C
- Abmessungen der Box B×T×H 205×75×55 mm
- Abmessungen Verpackung B×T×H 215×94×65 mm
- Länge: ca. 130-200 mm (je nach Modell)
- Nettogewicht ca. 145 g

Weitere Modelle und Details sowie die komplette Modellausstattung siehe Internet

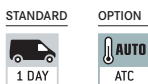

Modell	Skalen	Messbereich	Teilung	ATC	Preis zzgl. MwSt. ab Werk €
KERN					
ORA 4RR	Brechungsindex	1,440 - 1,520 nD	0,001 nD		85,-
ORA 2PA	Serumprotein Urin (spez. Gewicht) Brechungsindex	0 - 12 g/dl 1,000 - 1,050 sgU 1,3330 - 1,3600 nD	0,2 g/dl 0,002 sgU 0,0005 nD	✓	85,-
ORA 32BA	Brix	0 - 32 %	0,2 %	✓	85,-
ORA 5PB	Serumprotein Urin (s. G. Hund) Urin (s. G. Katze)	2 - 14 g/dl 1,000 - 1,060 sgU 1,000 - 1,060 sgU	0,1 g/dl 0,001 sgU 0,001 sgU		80,-

KERN Veterinärwaagen

Tierwaagen zum Wiegen von Haus- und Nutztieren wie Kaninchen, Katzen, Hunden, Schlangen, Schafen, Pferden etc.

Die elektronischen Tierwaagen von KERN sind hervorragend geeignet für die Gewichtskontrolle von Tieren. Unkomplizierte Handhabung, hohe Mobilität, robuste Technik, eine große Anzeige und ergonomisches Design zeichnen KERN Tierwaagen aus. Von der Kleintierwaage, die sich auch ideal zum Abwiegen von Futter, z. B. im Rahmen eines Diätplanes eignet, über hochlastige Bodenwaagen für Tiere bis zu 300 kg, bis hin zu Hänge- und Kranwaagen zum mobilen Verwiegen von Tieren bis zu 1 t, bietet das KERN Veterinärwaagen-Programm eine große Auswahl.

Viele nützliche Funktionen unterstützen den Tierarzt, Tierpfleger oder Tierhalter in seinem täglichen Umgang mit dem Tier. So wird dank eines speziellen Tierwägeprogramms das ermittelte Gewicht auch dann stabil angezeigt, wenn sich das Tier während der Wägung bewegt. Oder die praktische HOLD-Funktion, mittels derer das ermittelte Gewicht auch dann noch angezeigt wird, wenn das Tier bereits von der Waage genommen wurde. So bleibt genügend Zeit, das Tier zu versorgen.

Ob stationär in der Praxis, mobil beim Tierhalter, im Gehege oder in freier Wildbahn – dank Netz- oder Batteriebetrieb ist die Stromversorgung der KERN Veterinärwaagen stets gesichert.

KERN – aus Liebe zum Tier!





Praktische Helfer zum mobilen Verwiegen von schweren Haustieren, Futtermitteln etc. bis zu 1 Tonne!

Merkmale

- Dank Tierwägefunktion auch von Veterinären verwendbar. Platzsparend im Arztkoffer verstaubar und ideal geeignet für schwere Haustiere
- Data-Hold-Funktion: Zum bequemen Ablesen des Wägewerts kann die Anzeige auf verschiedene Weise „eingefroren“ werden. Entweder automatisch bei Wägestillstand oder manuell durch Drücken der Hold-Taste
- Variable Anhängemöglichkeiten dank serienmäßig beigefügtem Edelstahl-Haken und Edelstahl-Karabiner (nicht bei HCB mit [Max] ≥ 0,5 t)
- Spitzenlast-Anzeige (Peak-Hold), Messfrequenz 5 Hz

HCB

- Startbereit: Batterien serienmäßig, 3×1,5 V AA, Betriebsdauer bis zu 300 h
- **1** HCB mit [Max] ≥ 0,5 t: Verstärkte Ausführungen für hohe Lasten, Karabiner und Haken nicht serienmäßig

HCN

- Startbereit: Batterien serienmäßig 2×1,5 V AA, Betriebsdauer bis zu 200 h
- **2** Gehäuse Edelstahl, IP65-Schutz gegen Staub und Spritzwasser
- **3** Zweitanzeige an der Waagenrückseite

Technische Daten

- LCD-Display, Ziffernhöhe 12 mm
- Lochdurchmesser Lastaufnahme Modell mit [Max] ≤ 200 kg: ca. 14 mm
[Max] > 200 kg: ca. 16 mm

Zubehör für Modelle mit [Max] ≥ 100 kg

- Haken mit Sicherheitsverschluss, Stahlguss verzinkt und lackiert, drehbar. Lieferumfang: 2 Schäkel, 1 lackierter Schraubbolzen, 1 Haken, KERN YHA-06, € 125,-

Zubehör für Modelle mit [Max] ≤ 200 kg

- Haken (Edelstahl) serienmäßig, Öffnung ca. 25 mm. Kann nachbestellt werden, KERN HCB-A02, € 30,-
- Karabiner (Edelstahl) mit Sicherheitsverschluss serienmäßig, Öffnung ca. 15 mm. Kann nachbestellt werden, KERN HCB-A01, € 33,-

Zubehör für Modelle mit [Max] ≥ 0,5 t

- Hochfester Schäkel, feuerverzinkter Stahlgussbügel, geschweißte Form. Lieferumfang: 2 Schäkel mit lackierten Schraubbolzen, passend für Modelle KERN HCB mit [Max] ≥ 0,5 t, KERN YSC-03, € 50,-

STANDARD

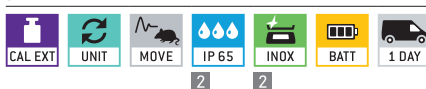

Modell	Wägebereich [Max] kg	Ablesbarkeit [d] kg	LCD-Display Ziffernhöhe mm	Abmessungen Gehäuse B×T×H mm	Höhe mit Karabiner und Haken mm	Nettogewicht ca. kg	Preis zzgl. MwSt. ab Werk €
KERN							
HCB 20K10	20	0,01	12	80×45×150	290	0,60	105,-
HCB 50K20	50	0,02	12	80×45×150	290	0,60	115,-
HCB 50K100	50	0,1	12	80×45×150	290	0,60	90,-
HCB 99K50	99	0,05	12	80×45×150	290	0,60	100,-
HCB 100K200	100	0,2	12	80×45×150	290	0,35	99,- ↓
HCB 200K100	200	0,1	12	80×45×150	290	0,60	115,- ↓
HCB 200K500	200	0,5	12	80×45×150	290	0,60	95,- ↓
HCB 0.5T-3	500	1	12	80×42×152	-	0,35	215,-
HCB 1T-3	1000	2	12	80×45×150	-	0,35	275,-
Edelstahl							
HCN 50K100IP	50	0,1	12	95×50×180	315	0,8	130,-
HCN 100K200IP	100	0,2	12	95×50×180	315	0,8	130,-
HCN 200K500IP	200	0,5	12	95×50×180	315	0,8	130,-

↓ Preissenkung



Universelle Kleintierwaage für den mobilen und stationären Einsatz

Merkmale

- Ideale Tischwaage zum Wiegen von Kleintieren oder für das Labor
- Besonders flache Bauweise
- Kunststoff-Wägeplatte, abnehmbar
- Hygienisch und leicht zu reinigen
- Zuwiegefunktion vereinfacht Rezeptieren
- Einfache und komfortable 2-Tasten-Bedienung

Technische Daten

- LCD-Display, Ziffernhöhe 15 mm
- Abmessungen Wägeplatte:
 - A** Ø 82 mm
 - B** Ø 105 mm
 - C** Ø 150 mm, groß abgebildet
- Batterien inklusive, 9 V Block bzw. 2×1,5 V AA
- Anschlussbuchse für Netzadapter serienmäßig
- Nettogewicht ca. 0,5 kg

Zubehör

- Universal-Netzadapter extern, mit Universal-eingang und optionalen Eingangsstecker-Adaptoren für EU, GB, USA, nicht serienmäßig, nachrüstbar, KERN YKA-03, € 31,-

STANDARD



OPTION



Modell	Wägebereich [Max] g	Ablesbarkeit [d] g	Wägeplatte	Abmessungen Gehäuse B×T×H mm	Preis zzgl. MwSt. ab Werk €
KERN					
EMB 200-3	200	0,001	A	170×240×54	210,-
EMB 200-2	200	0,01	B	170×240×39	125,-
EMB 600-2	600	0,01	B	170×240×39	160,-
EMB 2000-2	2000	0,01	C	170×240×54	205,-
EMB 500-1	500	0,1	C	170×240×39	55,- [↓]
EMB 1200-1	1200	0,1	C	170×240×39	78,- [↓]
EMB 6000-1	6000	0,1	C	170×240×39	160,-
EMB 2200-0	2200	1	C	170×240×39	57,- [↓]
EMB 5.2K1	5200	1	C	170×240×39	60,-
EMB 5.2K5	5200	5	C	170×240×39	55,-

[↓] Preissenkung



KERN FOB-NS



KERN FOB-NL

Kompakte Edelstahlwaagen mit hohem Schutzgrad gegen Staub und Spritzwasser

	KERN FOB-NS	KERN FOB-NL
Merkmale	<ul style="list-style-type: none"> Edelstahlausführung von Gehäuse und Wägeplatte. Dank glatter Flächen einfach zu reinigen Hohe Mobilität: Dank kompakter, flacher Bauweise geeignet zum Einsatz an mehreren Standorten, sicheres und rutschfestes Aufstellen durch GummifüÙe Unterstützt Sie in Ihrem HACCP-konformen Qualitätssystem 	
	<ul style="list-style-type: none"> IP65: Geschützt gegen Staub und Spritzwasser (nur im Batteriebetrieb) Besonders flache Bauweise 	<ul style="list-style-type: none"> IP67: Geschützt gegen Staub und Spritzwasser (nur im Batteriebetrieb)
Technische Daten	<ul style="list-style-type: none"> GroÙes LCD-Display, Ziffernhöhe 20 mm Gesamtabmessungen B×T×H 170×150×40 mm Startbereit: Batterie 9 V Block serienmäßig, Betriebsdauer bis zu 24 h Zulässiger Umgebungstemperaturbereich 10 °C/35 °C 	<ul style="list-style-type: none"> GroÙes hinterleuchtetes LCD-Display, Ziffernhöhe 25 mm Gesamtabmessungen B×T×H 285×255×90 mm Startbereit: Batterien 4×1,5 V AA serienmäßig, Betriebsdauer bis zu 66 h ohne Hinterleuchtung Zulässiger Umgebungstemperaturbereich 5 °C/35 °C
Zubehör	<ul style="list-style-type: none"> Arbeitsschutzhaube über Tastatur und Gehäuse serienmäßig. Kann nachbestellt werden, Lieferumfang 5 Stück, KERN FOB-A12S05, € 40,- Netzadapter extern, nicht serienmäßig, nachrüstbar, KERN FOB-A09, € 35,- 	<ul style="list-style-type: none"> Arbeitsschutzhaube über Tastatur und Gehäuse serienmäßig. Kann nachbestellt werden, Lieferumfang 5 Stück, KERN FOB-A13S05, € 40,- Netzadapter extern, nicht serienmäßig, nachrüstbar, KERN FOB-A01, € 35,-



Modell	Wägebereich	Ablesbarkeit	Nettogewicht ca.	Wägeplatte B×T	Preis zzgl. MwSt. ab Werk €
	[Max] kg	[d] g	kg	mm	
KERN					
FOB 0.5K-4NS	0,5	0,1	0,80	150×120	105,-
FOB 5K-3NS	5	1	0,80	150×120	105,-
Zweibereichswaage (Dual range) schaltet automatisch in den nächstgrößeren Wägebereich [Max] und Ablesbarkeit [d] um.					
FOB 3K-4NL	3	0,2	3,80	252×200	265,-
FOB 7K-4NL	5 7,5	0,5 1	3,80	252×200	230,-
FOB 10K-3NL	8 15	1 2	3,80	252×200	230,-
FOB 30K-3NL	16 30	2 5	3,80	252×200	230,-

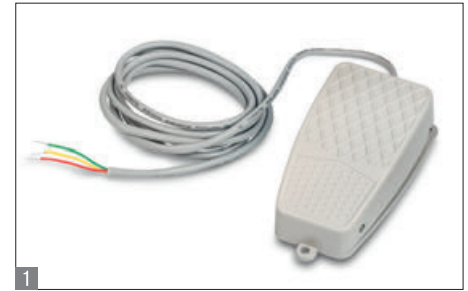

Edelstahl-Plattformwaage mit Edelstahl-IP68-Auswertegerät und Eichzulassung [M]

Merkmale

- Robuste Edelstahl-Plattformwaage zum Wiegen von Tieren
- Plattform komplett aus Edelstahl mit hohem Staub- und Spritzwasserschutz IP68, dadurch leicht und hygienisch zu reinigen
- Auswertegerät aus Edelstahl mit hohem Staub- und Spritzwasserschutz IP68. Geeignet für die erhöhten hygienischen Anforderungen im medizinischen Umfeld. Wandhalterung serienmäßig
- Überlegene Displaygröße: Ziffernhöhe 55 mm. Hell hinterleuchtet für bequemes Ablesen des Wägewerts auch bei schlechten Lichtverhältnissen
- Dank Schnittstellen wie RS-232, RS-485 und Bluetooth (optional) lässt sich die Waage leicht in bestehende Netzwerke einbinden und erleichtert den Datenaustausch zwischen Waage und PC oder Drucker

Technische Daten

- Großes hinterleuchtetes LCD-Display, Ziffernhöhe 55 mm
- Abmessungen Wägeplatte Edelstahl B×T×H
 - A 300×240×86 mm
 - B 400×300×89 mm
 - C 500×400×123 mm
 - D 650×500×133,5 mm
- Abmessungen Auswertegerät B×T×H 232×170×80 mm
- Kabellänge Auswertegerät ca. 2,5 m

Zubehör

- Akkubetrieb intern, Betriebsdauer bis zu 80 h ohne Hinterleuchtung, Ladezeit ca. 12 h, nicht nachrüstbar, KERN GAB-A04, € 40,-
- Datenschnittstelle RS-232, inkl. Schnittstellenkabel ca. 1,5 m, nicht nachrüstbar, KERN KXS-A04, € 100,-
- Datenschnittstelle RS-485, nicht nachrüstbar, KERN KXS-A01, € 145,-
- Fußtaster zum bequemen Trieren der Waage oder zum Auslösen der PRINT-Funktion mit dem Fuß – so bleiben beide Hände frei, nicht nachrüstbar, KERN KXS-A03, € 130,-
- Bluetooth-Datenschnittstelle zur drahtlosen Datenübertragung an PC, nicht nachrüstbar, KERN KXS-A02, € 170,-

STANDARD



FACTORY

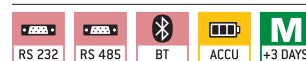

Modell	Wägebereich [Max] kg	Ablesbarkeit [d] g	Eichwert [e] g	Nettogewicht ca. kg	Wägeplatte	Preis zzgl. MwSt. ab Werk €	Gesetzlich vorgeschrieben	
							Eichung	
KERN							KERN	€
SXS 6K-3M	3 6	1 2	1 2	6	A	670,- ↓	965-228	70,-
SXS 10K-3M	6 15	2 5	2 5	7	A	670,- ↓	965-228	70,-
SXS 10K-3LM	6 15	2 5	2 5	11,8	B	820,- ↓	965-228	70,-
SXS 30K-2M	15 30	5 10	5 10	11,8	B	820,- ↓	965-228	70,-
SXS 30K-2LM	15 30	5 10	5 10	20,8	C	1110,- ↓	965-228	70,-
SXS 60K-2M	30 60	10 20	10 20	11,8	B	820,- ↓	965-229	93,-
SXS 60K-2LM	30 60	10 20	10 20	20,8	C	1110,- ↓	965-229	93,-
SXS 100K-2M	60 150	20 50	20 50	20,8	C	1110,- ↓	965-229	93,-
SXS 100K-2LM	60 150	20 50	20 50	36,5	D	1370,- ↓	965-229	93,-
SXS 300K-2M	150 300	50 100	50 100	36,5	D	1370,- ↓	965-229	93,-

Zweibereichswaage (Dual range) schaltet automatisch in den nächstgrößeren Wägebereich [Max] und Ablesbarkeit [d] um.

↓ Preissenkung

Handliche Veterinärmodelle für vielfältige Einsatzbereiche –
auch mit XL-Plattform oder als Funk-Version



KERN EOB
Abb. zeigt EOB 60K20L



KERN EOE

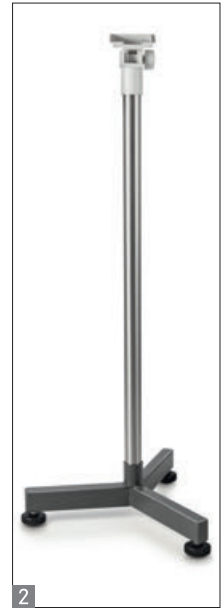

Merkmale

- Plattformwaage zum Wiegen von Tieren
- Wägeplatte aus Edelstahl (EOB, EOB-F) bzw. Stahl lackiert (EOE), abnehmbar, dadurch hygienisch und leicht zu reinigen
- Tierwägeprogramm: Wenn sich das Tier während des Wiegens bewegt, wird über Mittelwertbildung ein stabiler Wägewert ermittelt und „eingefroren“. So bleibt genügend Zeit, sich dem Patienten zu widmen und anschließend in Ruhe den Wägewert abzulesen
- Wandhalterung zur Wandmontage des Auswertegeräts serienmäßig
- Einfache und komfortable 4-Tasten-Bedienung
- Integrierte AUTO-OFF Funktion zur Batterieschonung

Technische Daten

- Großes LCD-Display, Ziffernhöhe 25 mm
- Abmessungen Auswertegerät B×T×H 210×110×45 mm (EOB- EOB-F) B×T×H 235×114×51 mm (EOE)
- Batteriebetrieb möglich, 4×1,5 V AA (EOB, EOE), 6×1,5 V AA (EOB-F), nicht inklusive, Betriebsdauer bis zu 60 h (EOB, EOB-F), 100 h (EOE)
- Netzadapter extern, serienmäßig

Zubehör

- **1** Stativ zum Hochsetzen des Auswertegeräts (für Modelle mit Wägeplattengröße 315×305 mm), Stativhöhe ca. 450 mm, KERN EOB-A01N, **€ 50,-**
- **2** Stativ, für alle Modelle EOB, EOE, Stativhöhe ca. 950 mm, KERN EOB-A02B, **€ 70,-**
- Stabiler Transportkoffer zum geschützten Transportieren und Aufbewahren der Waage, nur für Modelle mit Wägeplatte 315×305 mm und ohne Stativ, KERN MPS-A07, **€ 115,-**
- Arbeitsschutzhaube über dem Auswertegerät, serienmäßig. Kann nachbestellt werden, Lieferumfang 5 Stück, KERN EOB-A02S05, **€ 40,-**

STANDARD



Modell	Wägebereich	Ablesbarkeit	Wägeplatte	Kabellänge ca.	Nettogewicht ca.	Preis zzgl. MwSt. ab Werk €
	[Max] kg	[d] g	mm	cm	kg	
KERN						
EOB 15K5	15	5	315×305×55	200	4	152,-
EOB 35K 10	35	10	315×305×55	180	4	152,-
EOB 60K20	60	20	315×305×55	220	4	152,-
EOB 60K20L	60	20	550×550×75	270	14	330,-
EOE 150K50XL	150	50	950×500×55	270	18	310,-
EOE 300K100XL	300	100	950×500×55	270	18	315,-

Günstiges Veterinärmodell für den stationären oder mobilen Einsatz –
auch als Funk-Version KERN EOS-F erhältlich



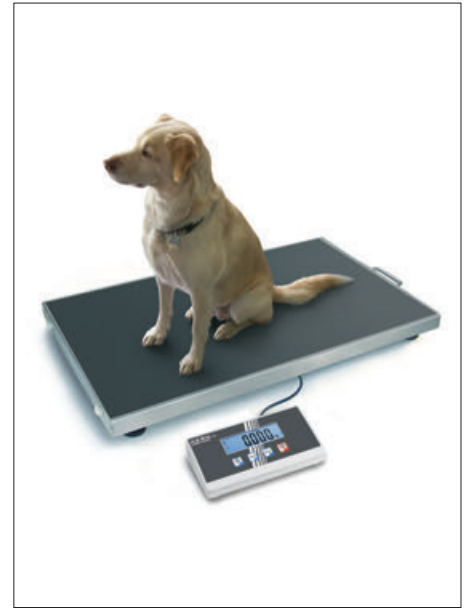
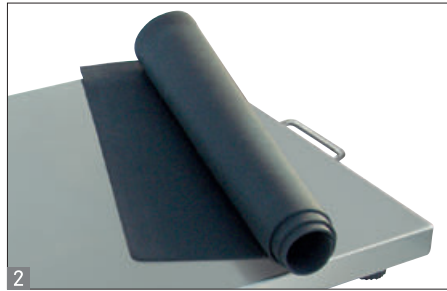

Merkmale

- Robuste Plattformwaage zum Wiegen von größeren Tieren
- Wägeplatte aus Edelstahl, hygienisch und leicht zu reinigen
- Die niedrige Bauhöhe erleichtert das Betreten
- Tierwägeprogramm: Wenn sich das Tier während des Wiegens bewegt, wird mit der HOLD-Taste ein stabiler Mittelwert gebildet. Dieser Wert bleibt so lange „eingefroren“, bis die HOLD-Taste erneut gedrückt wird. So bleibt genügend Zeit, sich dem kleinen Patienten zu widmen und anschließend in Ruhe den Wägewert abzulesen
- Einfache und komfortable 4-Tasten-Bedienung
- Integrierte AUTO-OFF Funktion zur Batterieschonung, einstellbar
- Rutschfeste Gummimatte serienmäßig
- Wandhalterung zur Wandmontage des Auswertegeräts serienmäßig
- **1** Waage kann mittels zwei Rollen und einem Handgriff bequem transportiert und platzsparend verstaut werden

Technische Daten

- Großes LCD-Display, Ziffernhöhe 25 mm
- Abmessungen Auswertegerät B×T×H 210×110×45 mm
- Abmessungen Wägeplatte Edelstahl B×T×H 900×550×60 mm
- Batteriebetrieb möglich, 4×1,5 V AA, nicht inklusive
- Netzadapter extern, serienmäßig

Zubehör

- Arbeitsschutzhaube über dem Auswertegerät, serienmäßig. Kann nachbestellt werden, Lieferumfang 5 Stück, KERN EOB-A04S05, € 40,-
- **2** Rutschfeste Gummimatte serienmäßig, B×T 900×550 mm, kann nachbestellt werden, KERN EOS-A01, € 35,-
- Stativ zum Hochsetzen des Auswertegeräts, Stativhöhe ca. 950 mm, KERN EOB-A02B, € 70,-

STANDARD



Modell	Wägebereich [Max] kg	Ablesbarkeit [d] kg	Kabellänge ca. cm	Nettogewicht ca. kg	Preis zzgl. MwSt. ab Werk €
KERN					
EOS 150K50XL	150	0,05	270	17	440,-
EOS 300K100XL	300	0,1	270	17	440,-

Rechtliche Hinweise

Unter medizinischen Personenwaagen werden nichtselbsttätige Waagen verstanden, die zur Bestimmung des Körpergewichtes im Bereich der Heilkunde verwendet werden (z. B. Patienten-, Säuglings-, Stuhl- und Bettenwaagen, geeicht nach Klasse III). Diese Waagen unterliegen der europäischen Richtlinie 2014/31/EU.

- Medizinische Personenwaagen unterliegen darüber hinaus auch den Vorschriften für Medizinprodukte, die nach der europäischen Richtlinie 93/42/EWG (bzw. für D: Medizinprodukte Gesetz [MPG]) in Verkehr gebracht werden können.

Eichpflichtige Waagenarten in der Heilkunde:

APPROVED MEDICAL DEVICE

- Personenwaagen (inkl. Stuhl- und Rollstuhlwaagen) in Krankenhäusern
- Babywaagen und mechanische Geburtsgewichtswaagen
- Bettenwaagen
- Waagen in Dialysestationen

Geeichte medizinische Personenwaagen sind durch die maximale Auflösung von 3000 Teilungsschritten der Eichklasse III zugeordnet (siehe Typenschild).

Die Nacheichfristen richten sich nach dem Einsatzort und sind der Eichordnung zu entnehmen. In der Betriebsanleitung sind die Nacheichfristen für Deutschland zum Zeitpunkt der Drucklegung angegeben. Der Betreiber der Waage ist verpflichtet, dafür Sorge zu tragen, dass die Siegelmarken nicht beschädigt sind und die gesetzlichen Nacheichfristen eingehalten werden.

Eine Gewährleistung hierfür kann durch die KERN & SOHN GmbH nicht übernommen werden.

Waagen ohne die Zweckbestimmung als Medizinprodukt und ohne Eichung:

Diese Waagen besitzen keine Zulassung nach Richtlinie 93/42/EWG (bzw. für D: MPG) und dürfen nicht in der Heilkunde eingesetzt werden. Sie dienen zur Selbstkontrolle des Patienten und sind nicht geeicht.

Keine Eichpflicht besteht bei folgenden Verwendungszwecken:

PROFESSIONAL CARE

- Körpergewichtswaagen in der Pathologie (keine Heilkunde nach § 7b Absatz 2 Nr. 4 Eichordnung)
 - Personen- und Babywaagen in Apotheken (Babywaagen in der Regel zum Ausleihen)
 - Babywaagen von Hebammen
 - Personenwaagen bei der Blutentnahme zur Herstellung von Blutkonserven
- (Angaben aus: „Die Eichverwaltung informiert, Waagen in der Heilkunde“ vom 19.04.2013)

HOME CARE

Nicht geeichte Waagen dürfen nicht in der Heilkunde eingesetzt werden. Sie dienen dem Anwender zur Eigenkontrolle der Gesundheit. Beispiele hierfür sind Badezimmerwaagen, Körperfettwaagen etc. Mit solchen Waagen kann eine Tendenz ermittelt werden, um im Zweifelsfall einen Arzt zu konsultieren und unter Zuhilfenahme der dort vorhandenen geeichten Waagen eine Diagnose zu erstellen.

Sonstige Hinweise

Bei Waagen mit Bauartzulassung zur Eichung, welche ohne Eichung geliefert werden, ist eine nachträgliche Eichung nicht mehr möglich. Diese Waagen sind ohne Eichung kein Medizinprodukt nach 93/42/EWG und dürfen daher nicht im Bereich der Heilkunde eingesetzt werden.

Erdanziehung

Elektronische Waagen sind wegen der regional unterschiedlichen Erdanziehung standortabhängig. Sie müssen bei größerer Ortsänderung neu justiert werden.