Výtah z online katalogu

DFK-PC 4/12-GF-7,62

Obj.č.:: 1840654

Obrázek ukazuje 5pólovou variantu zboží

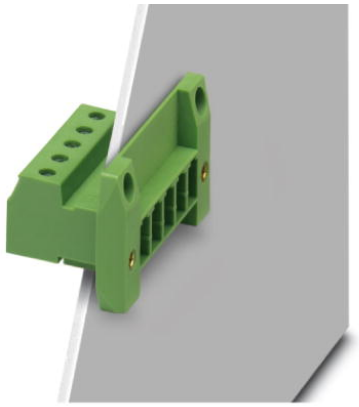

http://eshop.phoenixcontact.cz/phoenix/treeViewClick.do?UID=1840654

Zástrčka, Jmenovitý proud: 20 A, Jmenovité napětí (III/2): 630 V, Počet pólů: 12, Měřítko rastru: 7,62 mm, Typ připojení: Šroubové připojení, Barva: zelená, Povrch kontaktů: Cín, Montáž: Přímá montáž

Údaje	
EAN	4 017918 105198
Balení	1 ks
Celní tarif	85366990
Váha brutto v kusech	0,04713 kg
Informace v katalogu	Strana 518 (CAT-1-2013)

Poznámky k produktu

WEEE/RoHS-compliant since: 01.01.2003

http://www.download.phoenixcontact.com
Please note that the data given here has been taken from the online catalog. For comprehensive information and data, please refer to the user documentation. The General Terms and Conditions of Use apply to Internet downloads.

Technické údaje

Rozměry / póly

Měřítko rastru	7,62 mm
Rozměr a	83,82 mm
Počet pólů	12
Závit šroubu	M3
Utahovací moment min.	0,5 Nm

Utahovací moment max	0,6 Nm

Technická data

Rodina výrobků	DFK-PC 4/..-GF
skupina izolačního materiálu	I
zatěžovací rázové napětí (III/3)	6 kV
zatěžovací rázové napětí (III/2)	6 kV
zatěžovací rázové napětí (II/2)	6 kV
jmenovité napětí (III/2)	630 V
jmenovité napětí (II/2)	1000 V
Přípojka podle normy	EN-VDE
Jmenovitý proud I_N	20 A
Jmenovité napětí U_N	400 V
jmenovitý průřez	4 mm²
Zatěžovací proud maximální	20 A
Izolační materiál	PA
Třída hořlavosti podle UL 94	V0
Délka odstranění izolace	7 mm
válečkový kalibr	A4

Data připojení

Min. průřez vodiče, tuhý	0,2 mm²
Max. průřez vodiče, tuhý	4 mm²
Min. průřez vodiče, ohebný	0,2 mm²
Max. průřez vodiče, ohebný	4 mm²
Průřez vodiče flexibilní m. koncovka vodiče bez plastikového pouzdra min	0,25 mm²
Průřez vodiče flexibilní m. koncovka vodiče bez plastikového pouzdra max.	4 mm²
Průřez vodiče flexibilní m. koncovka vodiče m. plastikové pouzdro max.	0,25 mm²
	4 mm²
Průřez vodiče AWG/kcmil min.	24
Průřez vodiče AWG/kcmil max.	10
2 vodiče se stejným průřezem pevný min	0,2 mm²
2 vodiče se stejným průřezem pevný max	2,5 mm²
2 vodiče se stejným průřezem flexibilní min	0,2 mm²

2 vodiče se stejným průřezem flexibilní max	2,5 mm²
2 vodiče se stejným průřezem flexibilní m. AEH bez plastikového pouzdra min	0,2 mm²
2 vodiče se stejným průřezem flexibilní m. AEH bez plastikového pouzdra max	1,5 mm²
2 vodiče se stejným průřezem flexibilní m. TWIN-AEH s plastikovým pouzdrem max	0,5 mm²
	2,5 mm²

Certifikáty/Osvědčení

Aprobace CSA, cULus Recognized, GOST, DNV, GL, LR

Vyžádané aprobace:

Aprobace z:

Příslušenství

Informace	Popis	Popis výrobku
Montáž		
0708263	DFK-MSTB-SS	Sada šroubů, k připevnění zásuvky konektoru na stěnu přístroje, sestávající ze vždy jednoho šroubu M3 x 10, jedné pružné podložky a jedné matice
Nářadí		
1205053	SZS 0,6X3,5	Ovládací nástroj, pro svorky ST, izolovaný, vhodný také jako šroubovák s drážkou, velikost: 0,6x3,5x100 mm, 2komponentní rukojeť, s ochranou proti odvinutí
Značení		
0804549	SK 7,62/3,8:FORTL.ZAHLEN	Označovací karty, Karta, bílá, popsané, podélně: pořadová čísla 1-10, 11-20 atd. až 91-100, Způsob montáže: Lepení, pro šířku svorek: 7,62 mm
Zástrčka / adaptér		
1600027	CP-HCC 4	Kódovací profil, Barva: červená

Další výrobky

Informace	Popis	Popis výrobku
Obecně		
1880177	PC 4 HV/12-STF-7,62	Zástrčka, Jmenovitý proud: 20 A, Jmenovité napětí (III/2): 1000 V, Počet pólů: 12, Měřítko rastru: 7,62 mm, Typ připojení: Šroubové připojení, Barva: zelená, Povrch kontaktů: Cín
1827583	PC 4/12-STF-7,62	Zástrčka, Jmenovitý proud: 20 A, Jmenovité napětí (III/2): 630 V, Počet pólů: 12, Měřítko rastru: 7,62 mm, Typ připojení: Šroubové připojení, Barva: zelená, Povrch kontaktů: Cín

Výkres/schéma

Diagram

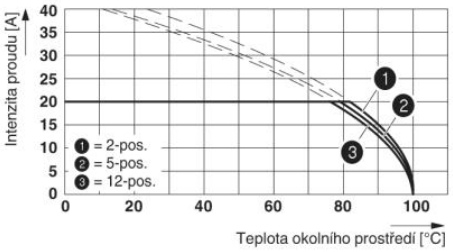

Zátěžová křivka pro: PC 4/..-ST-7,62 s DFK-PC 4/..-GF-7,62

Výkres v měřítku

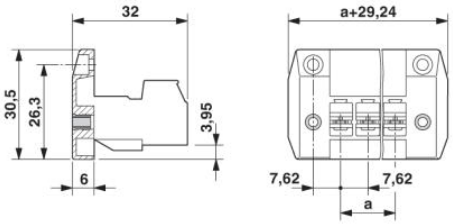

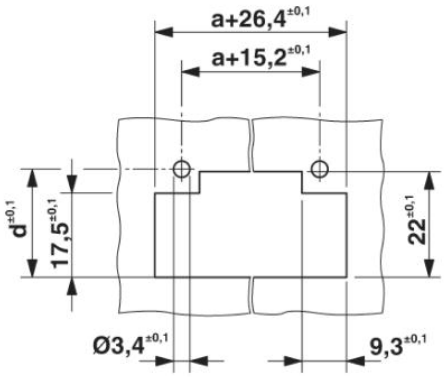

Rozměr d je závislý na tloušťce stěny (W)
v mm: W=1: d=21,4
W=2: d=21,9
W=3: d=22,5
W=4: d=23,1
W=5: d=23,7

Adresa

PHOENIX CONTACT, s.r.o.
Dornych 47
617 00 Brno,Czech Republic
Telefon +420 542 213 401
Fax +420 542 213 701
http://www.phoenixcontact.cz

© 2013 Phoenix Contact
Technické změny vyhrazeny.