Výtah z online katalogu

UKK 5-TG

Obj.č.:: 3007042

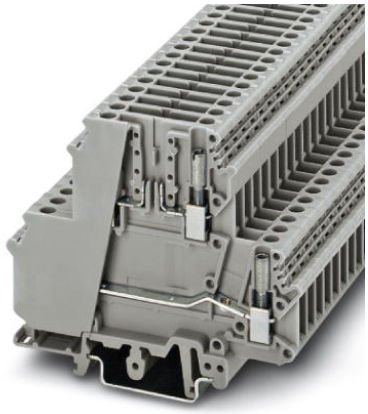

http://eshop.phoenixcontact.cz/phoenix/treeViewClick.do?UID=3007042

Průchozí svornice, Typ připojení: Šroubové připojení, Průřez:0,2 mm² - 4 mm², AWG: 24 - 12, Jmenovitý proud: 26 A, Jmenovité napětí: 400 V, Délka: 80 mm, Šířka: 6,2 mm, Barva: šedá, Montáž: NS 35/7,5, NS 35/15, NS 32

Údaje	
EAN	4 017918 091491
Balení	1 ks
Celní tarif	85369010
Váha brutto v kusech	0,02358 kg
Informace v katalogu	Strana 543 (CAT-3-2013)

Poznámky k produktu

WEEE/RoHS-compliant since: 01.01.2003

http://www.download.phoenixcontact.com
Please note that the data given here has been taken from the online catalog. For comprehensive information and data, please refer to the user documentation. The General Terms and Conditions of Use apply to Internet downloads.

Technické údaje

Obecně

Počet pater	2
Počet přípojek	4
Barva	šedá
Izolační materiál	PA

Třída hořlavosti podle UL 94	V2

Rozměry

Šířka	6,2 mm
Délka	80 mm
Výška NS 35/7,5	68,5 mm
Výška NS 35/15	76 mm
Výška NS 32	73 mm

Technická data

Zatěžovací proud maximální	26 A (při průřezu vodiče 4 mm²)
	16 A (při průřezu vodiče 4 mm^2 společně s konektorem ST-T)
Zatěžovací rázové napětí	6 kV
Stupeň znečištění	3
Kategorie přepětí	III
skupina izolačního materiálu	I
Přípojka podle normy	IEC 60947-7-1
Jmenovitý proud I_N	26 A
Jmenovité napětí U_N	400 V
Otevřená boční stěna	nein

Data připojení

Min. průřez vodiče, tuhý	0,2 mm²
Max. průřez vodiče, tuhý	4 mm²
Min. průřez vodiče, ohebný	0,2 mm²
Max. průřez vodiče, ohebný	4 mm²
Průřez vodiče AWG/kcmil min.	24
Průřez vodiče AWG/kcmil max.	12
Průřez vodiče flexibilní m. koncovka vodiče bez plastikového pouzdra min	0,25 mm²
Průřez vodiče flexibilní m. koncovka vodiče bez plastikového pouzdra max.	4 mm²
Průřez vodiče flexibilní m. koncovka vodiče m. plastikové pouzdro max.	0,25 mm²
	2,5 mm²
2 vodiče se stejným průřezem pevný min	0,2 mm²
2 vodiče se stejným průřezem pevný max	1,5 mm²
2 vodiče se stejným průřezem flexibilní min	0,2 mm²

2 vodiče se stejným průřezem flexibilní max	1,5 mm²
2 vodiče se stejným průřezem flexibilní m. AEH bez plastikového pouzdra min	0,25 mm²
2 vodiče se stejným průřezem flexibilní m. AEH bez plastikového pouzdra max	1,5 mm²
2 vodiče se stejným průřezem flexibilní m. TWIN-AEH s plastikovým pouzdrem max	0,5 mm²
	2,5 mm²
Průřez tuhého vodiče s vložným můstkem max	4 mm²
Průřez ohebného vodiče s vložným můstkem max.	4 mm²
Způsob připojení	Šroubové připojení
Délka odstranění izolace	8 mm
válečkový kalibr	A4
Závit šroubu	M3
Utahovací moment min.	0,6 Nm
Utahovací moment max	0,8 Nm

Certifikáty/Osvědčení

Aprobace: CSA, cULus Recognized, GOST, PRS

Vyžádané aprobace:

Aprobace z:

Příslušenství

Informace	Popis	Popis výrobku
Montáž		
3022218	CLIPFIX 35	Koncovka pro rychlou montáž, pro nosnou lištu 35 mm, typ NS 35/7,5 nebo NS 35/15, možno osadit označovací profil ZB 8 a ZB 8/27, označení svorkovnic KLM 2 a KLM, šířka: 9,5 mm, barva: šedá

3022276	CLIPFIX 35-5	Koncovka pro rychlou montáž, pro nosnou lištu NS 35/7,5 nebo nosnou lištu NS 35/15, možno osadit označovacím štítkem ZB 5 a ZBF 5, popisovač svorkovnice KLM 2, KLM 3 a KML3L, možnost parkování pro FBS...5, FBS...6, KSS 5, KSS 6, šířka: 5,15 mm, barva: šedá
0800886	E/NS 35 N	Koncovka, šířka: 9,5 mm, barva: šedá
1201442	E/UK	Koncovka, k montáži na nosnou lištu S 32 nebo NS 35/7,5
1201413	E/UK 1	Koncovka, k vytvoření opěry na koncích dvoupatrových a třípatrových svornic, šířka: 10 mm, barva: šedá
1201002	NS 32 PERF 2000MM	Nosná lišta profil G, materiál: ocel, perforovaná, výška 15 mm, šířka 32 mm, délka 2 m
1201015	NS 32 UNPERF 2000MM	Nosná lišta profil G, materiál: ocel, bez perforace, výška 15 mm, šířka 32 mm, délka 2 m
0801704	NS 35/ 7,5 AL UNPERF 2000MM	Nosná lišta neděrovaná, Šířka: 35 mm, Výška: 7,5 mm, Délka: 2000 mm, Barva: stříbrná
1206560	NS 35/ 7,5 CAP	Ukončovací díl nosné lišty, pro nosnou lištu NS 35/7,5
0801762	NS 35/ 7,5 CU UNPERF 2000MM	Profilová nosná lišta, materiál: měď, bez perforace, výška 7,5 mm, šířka 35 mm, délka: 2 m
0801733	NS 35/ 7,5 PERF 2000MM	Nosná lišta, materiál: pozinkovaná ocel a v silné vrstvě pasivovaná, perforovaná, výška 7,5 mm, šířka 35 mm, délka: 2 000 mm
0801681	NS 35/ 7,5 UNPERF 2000MM	Profilová nosná lišta, materiál: ocel, bez perforace, výška 7,5 mm, šířka 35 mm, délka: 2 m
1204119	NS 35/ 7,5 WH PERF 2000MM	Profilová montážní lišta 35 mm (NS 35)
1204122	NS 35/ 7,5 WH UNPERF 2000MM	Profilová montážní lišta 35 mm (NS 35)
1206421	NS 35/ 7,5 ZN PERF 2000MM	Profilová nosná lišta, materiál: pozinkování, perforovaná, výška 7,5 mm, šířka 35 mm, délka: 2 m
1206434	NS 35/ 7,5 ZN UNPERF 2000MM	Profilová nosná lišta, materiál: pozinkování, bez perforace, výška 7,5 mm, šířka 35 mm, délka: 2 m
1201756	NS 35/15 AL UNPERF 2000MM	Nosná lišta, profilově tažená, vysoké provedení, bez perforace 1,5 mm silná, materiál: hliník, výška 15 mm, šířka 35 mm, délka 2 000 mm
1206573	NS 35/15 CAP	Ukončovací díl nosné lišty, pro nosnou lištu NS 35/15
1201895	NS 35/15 CU UNPERF 2000MM	Profilová nosná lišta, materiál: měď, bez perforace, tloušťka 1,5 mm, výška 15 mm, šířka 35 mm, délka: 2 m
1201730	NS 35/15 PERF 2000MM	Nosná lišta, materiál: pozinkovaná ocel a v silné vrstvě pasivovaná, perforovaná, výška 15 mm, šířka 35 mm, délka: 2 000 mm
1201714	NS 35/15 UNPERF 2000MM	Nosná lišta, materiál: ocel, bez perforace, výška 15 mm, šířka 35 mm, délka: 2 m
0806602	NS 35/15 WH PERF 2000MM	Profilová montážní lišta 35 mm (NS 35)
1204135	NS 35/15 WH UNPERF 2000MM	Profilová montážní lišta 35 mm (NS 35)

1206599	NS 35/15 ZN PERF 2000MM	Profilová nosná lišta, materiál: pozinkování, perforovaná, výška 15 mm, šířka 35 mm, délka: 2 m
1206586	NS 35/15 ZN UNPERF 2000MM	Profilová nosná lišta, materiál: pozinkování, bez perforace, výška 15 mm, šířka 35 mm, délka: 2 m
1201798	NS 35/15-2,3 UNPERF 2000MM	Profilová nosná lišta, materiál: ocel, bez perforace, tloušťka 2,3 mm, výška 15 mm, šířka 35 mm, délka: 2 m

Můstky

0201155	EB 2- 6	Vložný můstek, Počet pólů: 2, Barva: šedá
0201142	EB 3- 6	Vložný můstek, Počet pólů: 3, Barva: šedá
0201139	EB 10- 6	Vložný můstek, Počet pólů: 10, Barva: šedá
0203250	FBI 10- 6	Pevný můstek, Počet pólů: 10, Barva: stříbrná
0201650	FBI 100- 6	Pevný můstek, Počet pólů: 100, Barva: stříbrná
0201867	FBI 20- 6	Pevný můstek, Počet pólů: 20, Barva: stříbrná
1302338	IS-K 4	Můstek s izolační podporou, Barva: šedá
0301505	ISSBI 10- 6	Můstek, Počet pólů: 10, Barva: stříbrná

Značení

1007222	SBS 6:UNBEDRUCKT	Označovací karty, Karta, bílá, nepotištěné, popisovatelné pomocí: Plotter, Způsob montáže: Zajištěný do vysoké drážky štítku, Zajištěný do ploché drážky štítku, pro šířku svorek: 6,2 mm, Velikost popisovaného pole: 6 x 6,1 mm
0818085	UC-TM 6	Značkovače pro svorky, Podložka, bílá, nepotištěné, popisovatelné pomocí: BLUEMARK CLED, Bluemark, Plotter, Způsob montáže: Zajištěný do vysoké drážky štítku, pro šířku svorek: 6,2 mm, Velikost popisovaného pole: 5,6 x 10,5 mm
0824589	UC-TM 6 CUS	Značkovače pro svorky, lze objednat: na způsob rohože, bílá, popsané dle údajů zákazníka, Způsob montáže: Zajištěný do vysoké drážky štítku, pro šířku svorek: 6,2 mm, Velikost popisovaného pole: 5,6 x 10,5 mm
0828736	UCT-TM 6	Značkovače pro svorky, Podložka, bílá, nepotištěné, popisovatelné pomocí: Thermomark C+, Thermomark C, BLUEMARK CLED, Bluemark, Způsob montáže: Zajištěný do vysoké drážky štítku, pro šířku svorek: 6,2 mm, Velikost popisovaného pole: 5,6 x 10,5 mm
0829602	UCT-TM 6 CUS	Značkovače pro svorky, lze objednat: na způsob rohože, bílá, popsané dle údajů zákazníka, Způsob montáže: Zajištěný do vysoké drážky štítku, pro šířku svorek: 6,2 mm, Velikost popisovaného pole: 5,6 x 10,5 mm
0824992	ZB 6 CUS	Označovací štítek, lze objednat: v pásech, bílá, popsané dle údajů zákazníka, Způsob montáže: Zajištěný do vysoké drážky štítku, pro šířku svorek: 6,2 mm, Velikost popisovaného pole: 6,15 x 10,5 mm

1051003	ZB 6:UNBEDRUCKT	Označovací štítek, Pás, bílá, nepotištěné, popisovatelné pomocí: Plotter, Způsob montáže: Zajištěný do vysoké drážky štítku, pro šířku svorek: 6,2 mm, Velikost popisovaného pole: 6,15 x 10,5 mm

Zástrčka / adaptér

2802329	ST-1N4007	Konektor pro konstrukční prvky, s univerzální diodou, k připojení dvoupólových konstrukčních prvků do základní svornice, výška: 19 mm, barva: šedá
2802345	ST-B250C1500	Modulární zástrčka, s můstkovým usměrňovačem B 250 C 1500, pro 4-pólové konstrukční prvky, pro zástrčku jsou potřeba dvě základní svornice, výška: 19 mm, barva: šedá
2802316	ST-BE	**Zástrčka pro instalaci elektronického prvku,** k zapojení dvoupólových elektronických prvků do svornicové základny, připevnění ke šroubovým svorkám, výška 19 mm, max. 16 A
2802374	ST-BE-LA 24	Konektor pro konstrukční prvky, s optickou indikací, k připojení dvoupólových konstrukčních prvků do základní svornice, výška: 19 mm, barva: šedá, světelná indikace napětí: 24 V DC
2802387	ST-BE-LA230	Konektor pro konstrukční prvky, s optickou indikací, k připojení dvoupólových konstrukčních prvků do základní svornice, výška: 19 mm, barva: šedá, světelná indikace napětí: 230 V AC/DC
2802332	ST-BE-VP	**Zástrčka pro instalaci elektronického prvku,** pro 4pólové elektronické prvky, na každou zástrčku jsou zapotřebí dvě svornicové základny, výška 19 mm
5025462	ST-K 4	Rozpojovací zástrčka, použitelná v rozpojovacích svornicích UK...-TG, UKK...-TG, UDK...-TG, MBK...-TG, DIK...-TG, DOK...-TG, ZFK...-TG, barva: šedá
0921011	ST-SI-UK 4	Pojistková zástrčka, Jmenovitý proud: 6,3 A, Délka: 33,1 mm, Šířka: 6,1 mm, Výška: 26,5 mm, Barva: černá
0921053	ST-SILA250-UK 4	Pojistková zástrčka, Jmenovitý proud: 6,3 A, Délka: 33,1 mm, Šířka: 6,1 mm, Výška: 26,5 mm, Barva: černá
0921024	ST-SILED 12-UK 4	Pojistková zástrčka, Jmenovitý proud: 6,3 A, Délka: 33,1 mm, Šířka: 6,1 mm, Výška: 26,5 mm, Barva: černá
0921037	ST-SILED 24-UK 4	Pojistková zástrčka, Jmenovitý proud: 6,3 A, Délka: 33,1 mm, Šířka: 6,1 mm, Výška: 26,5 mm, Barva: černá
0921040	ST-SILED 60-UK 4	Pojistková zástrčka, Jmenovitý proud: 6,3 A, Délka: 33,1 mm, Šířka: 6,1 mm, Výška: 26,5 mm, Barva: černá

Výkres/schéma

Schéma zapojení

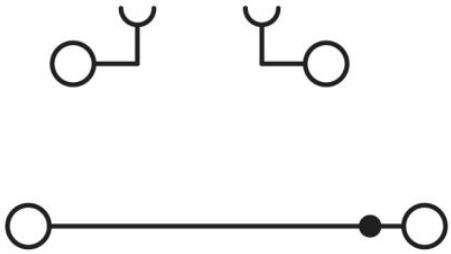

Adresa

PHOENIX CONTACT, s.r.o.
Dornych 47
617 00 Brno,Czech Republic
Telefon +420 542 213 401
Fax +420 542 213 701
http://www.phoenixcontact.cz

© 2013 Phoenix Contact
Technické změny vyhrazeny.