Výtah z online katalogu

# SC 2,5-RZ/ 4

Obj.č.:: 3041532

Obrázek zobrazuje 5-pólovou variantu

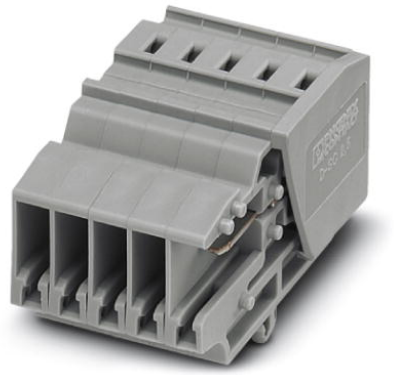

http://eshop.phoenixcontact.cz/phoenix/treeViewClick.do?UID=3041532

Spojka, Způsob připojení: Připojení tažnou pružinou, Počet pólů: 4, Průřez:0,08 mm² - 4 mm², AWG: 28 - 12, Šířka: 20,8 mm, Výška: 21,8 mm, Barva: šedá, Způsob montáže: na montážní desce

## Údaje

| | |
|---|---|
| EAN | 4 017918 922757 |
| Poznámka | Na zakázku |
| Balení | 1 ks |
| Celní tarif | 85366990 |
| Váha brutto v kusech | 0,01302 kg |
| Informace v katalogu | Strana 400 (CAT-3-2013) |

Poznámky k produktu

WEEE/RoHS-compliant since: 01.01.2003

http://www.download.phoenixcontact.com
Please note that the data given here has been taken from the online catalog. For comprehensive information and data, please refer to the user documentation. The General Terms and Conditions of Use apply to Internet downloads.

## Technické údaje

### Rozměry

| | |
|---|---|
| Šířka | 20,8 mm |
| Délka | 37,2 mm |
| Výška | 21,8 mm |

**Technická data**

| | |
|---|---|
| Zatěžovací proud maximální | 24 A (při průřezu vodiče 2,5 $mm^2$) |
| Zatěžovací rázové napětí | 6 kV |
| Stupeň znečištění | 3 |
| Kategorie přepětí | III |
| skupina izolačního materiálu | I |
| Přípojka podle normy | IEC 61984 |
| Jmenovitý proud $I_N$ | 24 A |
| Jmenovité napětí $U_N$ | 500 V |
| Otevřená boční stěna | ja |
| Počet pólů | 4 |

**Data připojení**

| | |
|---|---|
| Min. průřez vodiče, tuhý | 0,08 mm² |
| Max. průřez vodiče, tuhý | 4 mm² |
| Průřez vodiče AWG/kcmil min. | 28 |
| Průřez vodiče AWG/kcmil max. | 12 |
| Min. průřez vodiče, ohebný | 0,08 mm² |
| Max. průřez vodiče, ohebný | 2,5 mm² |
| Min. průřez vodiče ohebný AWG | 28 |
| Průřez vodiče, ohebný, AWG max | 14 |
| Průřez vodiče flexibilní m. koncovka vodiče bez plastikového pouzdra min | 0,14 mm² |
| Průřez vodiče flexibilní m. koncovka vodiče bez plastikového pouzdra max. | 2,5 mm² |
| Průřez vodiče flexibilní m. koncovka vodiče m. plastikové pouzdro max. | 0,14 mm² |
| | 2,5 mm² |
| 2 vodiče se stejným průřezem flexibilní m. TWIN-AEH s plastikovým pouzdrem max | 0,5 mm² |
| Způsob připojení | Připojení tažnou pružinou |
| Délka odstranění izolace | 10 mm |
| válečkový kalibr | A3 |

**Certifikáty/Osvědčení**

| | |
|---|---|
| Aprobace | cULus Recognized, GOST, BV, DNV, GL, LR, RS |
| Vyžádané aprobace: | |
| Aprobace z: | |

## Příslušenství

| Informace | Popis | Popis výrobku |
|---|---|---|
| **Kryt** | | |
| 3042243 | D-SC 2,5 | Zakončovací kryt, Délka: 43,5 mm, Šířka: 2,2 mm, Barva: šedá |
| 3036725 | DP PS-5 | Distanční deska, Barva: červená |
| **Montáž** | | |
| 3040562 | PDZ/2 | Odlehčovač tahu, Délka: 3 mm, Šířka: 9,6 mm, Výška: 23 mm, Počet pólů: 2, Barva: černá |
| 3040575 | PDZ/4 | Odlehčovač tahu, Délka: 3 mm, Šířka: 19,9 mm, Výška: 23 mm, Počet pólů: 4, Barva: černá |
| **Značení** | | |
| 1051993 | B-STIFT | Značkovač, k ručnímu popisu nepotištěných proužků označovacího profilu, popis je odolný proti setření i vodě, tloušťka čáry 0,5 mm |
| 0818153 | UC-TMF 5 | Značkovače pro svorky, Podložka, bílá, nepotištěné, popisovatelné pomocí: BLUEMARK CLED, Bluemark, Plotter, Způsob montáže: Zajištěný do ploché drážky štítku, pro šířku svorek: 5,2 mm, Velikost popisovaného pole: 4,6 x 5,1 mm |
| 0824638 | UC-TMF 5 CUS | Značkovače pro svorky, lze objednat: na způsob rohože, bílá, popsané dle údajů zákazníka, Způsob montáže: Zajištěný do ploché drážky štítku, pro šířku svorek: 5,2 mm, Velikost popisovaného pole: 4,6 x 5,1 mm |
| 0828744 | UCT-TMF 5 | Značkovače pro svorky, Podložka, bílá, nepotištěné, popisovatelné pomocí: Thermomark C+, Thermomark C, BLUEMARK CLED, Bluemark, Způsob montáže: Zajištěný do ploché drážky štítku, pro šířku svorek: 5,2 mm, Velikost popisovaného pole: 4,4 x 4,7 mm |
| 0829658 | UCT-TMF 5 CUS | Značkovače pro svorky, lze objednat: na způsob rohože, bílá, popsané dle údajů zákazníka, Způsob montáže: Zajištěný do ploché drážky štítku, pro šířku svorek: 5,2 mm, Velikost popisovaného pole: 4,4 x 4,7 mm |
| 3030941 | WST 2,5 | Výstražný kryt, 5-pólový, pro šířku svornic: 5,2 mm |
| 0811228 | X-PEN 0,35 | Popisovač bez inkoustové bombičky, pro manuální popis označovacích štítků, popis extrémně odolný vůči otěru, tloušťka čáry 0,35 mm |

| | | |
|---|---|---|
| 0825025 | ZBF 5 CUS | Označovací štítek, plochý, lze objednat: v pásech, bílá, popsané dle údajů zákazníka, Způsob montáže: Zajištěný do ploché drážky štítku, pro šířku svorek: 5 mm, Velikost popisovaného pole: 5,15 x 5,15 mm |
| 0808642 | ZBF 5:UNBEDRUCKT | Označovací štítek, plochý, Pás, bílá, nepotištěné, popisovatelné pomocí: Plotter, Způsob montáže: Zajištěný do ploché drážky štítku, pro šířku svorek: 5 mm, Velikost popisovaného pole: 5,1 x 5,2 mm |

**Zástrčka / adaptér**

| | | |
|---|---|---|
| 3002843 | ISH 2,5/0,2 | Izolační dutinka, Barva: bílá |
| 3002856 | ISH 2,5/0,5 | Izolační dutinka, Barva: šedá |
| 3002869 | ISH 2,5/1,0 | Izolační dutinka, Barva: černá |
| 0201731 | MPS-IH BK | Izolační dutinka, Barva: černá |
| 0201689 | MPS-IH BU | Izolační dutinka, Barva: modrá |
| 0201702 | MPS-IH GN | Izolační dutinka, Barva: zelená |
| 0201728 | MPS-IH GY | Izolační dutinka, Barva: šedá |
| 0201676 | MPS-IH RD | Izolační dutinka, Barva: červená |
| 0201663 | MPS-IH WH | Izolační dutinka, Barva: bílá |
| 0201692 | MPS-IH YE | Izolační dutinka, Barva: žlutá |
| 0201744 | MPS-MT | Zkušební zástrčka |
| 3030983 | PS-5 | Zkušební adaptér, Barva: červená |
| 3038723 | PS-5/2,3MM RD | Zkušební zástrčka, Barva: červená |

## Další výrobky

| Informace | Popis | Popis výrobku |
|---|---|---|

**Zástrčka / adaptér**

| | | |
|---|---|---|
| 3040258 | SP 2,5/ 1 | Zástrčka, Způsob připojení: Připojení tažnou pružinou, Počet pólů: 1, Průřez:0,08 mm² - 4 mm², AWG: 28 - 12, Šířka: 5,2 mm, Výška: 39 mm, Barva: šedá |
| 3040698 | SP 2,5/ 1 BU | Zástrčka, Způsob připojení: Připojení tažnou pružinou, Počet pólů: 1, Průřez:0,08 mm² - 4 mm², AWG: 28 - 12, Šířka: 5,2 mm, Výška: 39 mm, Barva: modrá |
| 3040708 | SP 2,5/ 1 GNYE | Zástrčka, Způsob připojení: Připojení tažnou pružinou, Počet pólů: 1, Průřez:0,08 mm² - 4 mm², AWG: 28 - 12, Šířka: 5,2 mm, Výška: 39 mm, Barva: zeleno-žlutá |
| 3040261 | SP 2,5/ 2 | Zástrčka, Způsob připojení: Připojení tažnou pružinou, Počet pólů: 2, Průřez:0,08 mm² - 4 mm², AWG: 28 - 12, Šířka: 10,4 mm, Výška: 39 mm, Barva: šedá |

| | | |
|---|---|---|
| 3040274 | SP 2,5/ 3 | Zástrčka, Způsob připojení: Připojení tažnou pružinou, Počet pólů: 3, Průřez:0,08 mm² - 4 mm², AWG: 28 - 12, Šířka: 15,6 mm, Výška: 39 mm, Barva: šedá |
| 3040287 | SP 2,5/ 4 | Zástrčka, Způsob připojení: Připojení tažnou pružinou, Počet pólů: 4, Průřez:0,08 mm² - 4 mm², AWG: 28 - 12, Šířka: 20,8 mm, Výška: 39 mm, Barva: šedá |
| 3040290 | SP 2,5/ 5 | Zástrčka, Způsob připojení: Připojení tažnou pružinou, Počet pólů: 5, Průřez:0,08 mm² - 4 mm², AWG: 28 - 12, Šířka: 26 mm, Výška: 39 mm, Barva: šedá |
| 3040300 | SP 2,5/ 6 | Zástrčka, Způsob připojení: Připojení tažnou pružinou, Počet pólů: 6, Průřez:0,08 mm² - 4 mm², AWG: 28 - 12, Šířka: 31,2 mm, Výška: 39 mm, Barva: šedá |
| 3040313 | SP 2,5/ 7 | Zástrčka, Způsob připojení: Připojení tažnou pružinou, Počet pólů: 7, Průřez:0,08 mm² - 4 mm², AWG: 28 - 12, Šířka: 36,4 mm, Výška: 39 mm, Barva: šedá |
| 3040326 | SP 2,5/ 8 | Zástrčka, Způsob připojení: Připojení tažnou pružinou, Počet pólů: 8, Průřez:0,08 mm² - 4 mm², AWG: 28 - 12, Šířka: 41,6 mm, Výška: 39 mm, Barva: šedá |
| 3040339 | SP 2,5/ 9 | Zástrčka, Způsob připojení: Připojení tažnou pružinou, Počet pólů: 9, Průřez:0,08 mm² - 4 mm², AWG: 28 - 12, Šířka: 46,8 mm, Výška: 39 mm, Barva: šedá |
| 3040342 | SP 2,5/10 | Zástrčka, Způsob připojení: Připojení tažnou pružinou, Počet pólů: 10, Průřez:0,08 mm² - 4 mm², AWG: 28 - 12, Šířka: 52 mm, Výška: 39 mm, Barva: šedá |
| 3040355 | SP 2,5/11 | Zástrčka, Způsob připojení: Připojení tažnou pružinou, Počet pólů: 11, Průřez:0,08 mm² - 4 mm², AWG: 28 - 12, Šířka: 57,2 mm, Výška: 39 mm, Barva: šedá |
| 3040368 | SP 2,5/12 | Zástrčka, Způsob připojení: Připojení tažnou pružinou, Počet pólů: 12, Průřez:0,08 mm² - 4 mm², AWG: 28 - 12, Šířka: 62,4 mm, Výška: 39 mm, Barva: šedá |
| 3040371 | SP 2,5/13 | Zástrčka, Způsob připojení: Připojení tažnou pružinou, Počet pólů: 13, Průřez:0,08 mm² - 4 mm², AWG: 28 - 12, Šířka: 67,6 mm, Výška: 39 mm, Barva: šedá |
| 3040384 | SP 2,5/14 | Zástrčka, Způsob připojení: Připojení tažnou pružinou, Počet pólů: 14, Průřez:0,08 mm² - 4 mm², AWG: 28 - 12, Šířka: 72,8 mm, Výška: 39 mm, Barva: šedá |
| 3040397 | SP 2,5/15 | Zástrčka, Způsob připojení: Připojení tažnou pružinou, Počet pólů: 15, Průřez:0,08 mm² - 4 mm², AWG: 28 - 12, Šířka: 78 mm, Výška: 39 mm, Barva: šedá |
| 3210619 | SP-H 2,5/ 1 | Zástrčka, Způsob připojení: Připojení tažnou pružinou, Počet pólů: 1, Průřez:0,08 mm² - 4 mm², AWG: 28 - 12, Šířka: 5,2 mm, Výška: 39 mm, Barva: šedá |
| 3210761 | SP-H 2,5/ 1 BU | Zástrčka, Způsob připojení: Připojení tažnou pružinou, Počet pólů: 1, Průřez:0,08 mm² - 4 mm², AWG: 28 - 12, Šířka: 5,2 mm, Výška: 39 mm, Barva: modrá |
| 3210774 | SP-H 2,5/ 1 GNYE | Zástrčka, Způsob připojení: Připojení tažnou pružinou, Počet pólů: 1, Průřez:0,08 mm² - 4 mm², AWG: 28 - 12, Šířka: 5,2 mm, Výška: 39 mm, Barva: zeleno-žlutá |

| | | |
|---|---|---|
| 3210787 | SP-H 2,5/ 1-L | Zástrčka, Způsob připojení: Připojení tažnou pružinou, Počet pólů: 1, Průřez:0,08 mm² - 4 mm², AWG: 28 - 12, Šířka: 5,2 mm, Výška: 39 mm, Barva: šedá |
| 3210790 | SP-H 2,5/ 1-L BU | Zástrčka, Způsob připojení: Připojení tažnou pružinou, Počet pólů: 1, Průřez:0,08 mm² - 4 mm², AWG: 28 - 12, Šířka: 5,2 mm, Výška: 39 mm, Barva: modrá |
| 3210800 | SP-H 2,5/ 1-L GNYE | Zástrčka, Způsob připojení: Připojení tažnou pružinou, Počet pólů: 1, Průřez:0,08 mm² - 4 mm², AWG: 28 - 12, Šířka: 5,2 mm, Výška: 39 mm, Barva: zeleno-žlutá |
| 3210813 | SP-H 2,5/ 1-M | Zástrčka, Způsob připojení: Připojení tažnou pružinou, Počet pólů: 1, Průřez:0,08 mm² - 4 mm², AWG: 28 - 12, Šířka: 5,2 mm, Výška: 39 mm, Barva: šedá |
| 3210826 | SP-H 2,5/ 1-M BU | Zástrčka, Způsob připojení: Připojení tažnou pružinou, Počet pólů: 1, Průřez:0,08 mm² - 4 mm², AWG: 28 - 12, Šířka: 5,2 mm, Výška: 39 mm, Barva: modrá |
| 3210839 | SP-H 2,5/ 1-M GNYE | Zástrčka, Způsob připojení: Připojení tažnou pružinou, Počet pólů: 1, Průřez:0,08 mm² - 4 mm², AWG: 28 - 12, Šířka: 5,2 mm, Výška: 39 mm, Barva: zeleno-žlutá |
| 3210842 | SP-H 2,5/ 1-R | Zástrčka, Způsob připojení: Připojení tažnou pružinou, Počet pólů: 1, Průřez:0,08 mm² - 4 mm², AWG: 28 - 12, Šířka: 5,2 mm, Výška: 39 mm, Barva: šedá |
| 3210855 | SP-H 2,5/ 1-R BU | Zástrčka, Způsob připojení: Připojení tažnou pružinou, Počet pólů: 1, Průřez:0,08 mm² - 4 mm², AWG: 28 - 12, Šířka: 5,2 mm, Výška: 39 mm, Barva: modrá |
| 3210868 | SP-H 2,5/ 1-R GNYE | Zástrčka, Způsob připojení: Připojení tažnou pružinou, Počet pólů: 1, Průřez:0,08 mm² - 4 mm², AWG: 28 - 12, Šířka: 5,2 mm, Výška: 39 mm, Barva: zeleno-žlutá |
| 3210622 | SP-H 2,5/ 2 | Zástrčka, Způsob připojení: Připojení tažnou pružinou, Počet pólů: 2, Průřez:0,08 mm² - 4 mm², AWG: 28 - 12, Šířka: 10,4 mm, Výška: 39 mm, Barva: šedá |
| 3210635 | SP-H 2,5/ 3 | Zástrčka, Způsob připojení: Připojení tažnou pružinou, Počet pólů: 3, Průřez:0,08 mm² - 4 mm², AWG: 28 - 12, Šířka: 15,6 mm, Výška: 39 mm, Barva: šedá |
| 3210648 | SP-H 2,5/ 4 | Zástrčka, Způsob připojení: Připojení tažnou pružinou, Počet pólů: 4, Průřez:0,08 mm² - 4 mm², AWG: 28 - 12, Šířka: 20,8 mm, Výška: 39 mm, Barva: šedá |
| 3210651 | SP-H 2,5/ 5 | Zástrčka, Způsob připojení: Připojení tažnou pružinou, Počet pólů: 5, Průřez:0,08 mm² - 4 mm², AWG: 28 - 12, Šířka: 26 mm, Výška: 39 mm, Barva: šedá |
| 3210664 | SP-H 2,5/ 6 | Zástrčka, Způsob připojení: Připojení tažnou pružinou, Počet pólů: 6, Průřez:0,08 mm² - 4 mm², AWG: 28 - 12, Šířka: 31,2 mm, Výška: 39 mm, Barva: šedá |
| 3210677 | SP-H 2,5/ 7 | Zástrčka, Způsob připojení: Připojení tažnou pružinou, Počet pólů: 7, Průřez:0,08 mm² - 4 mm², AWG: 28 - 12, Šířka: 36,4 mm, Výška: 39 mm, Barva: šedá |
| 3210680 | SP-H 2,5/ 8 | Zástrčka, Způsob připojení: Připojení tažnou pružinou, Počet pólů: 8, Průřez:0,08 mm² - 4 mm², AWG: 28 - 12, Šířka: 41,6 mm, Výška: 39 mm, Barva: šedá |

| | | |
|---|---|---|
| 3210693 | SP-H 2,5/ 9 | Zástrčka, Způsob připojení: Připojení tažnou pružinou, Počet pólů: 9, Průřez:0,08 mm² - 4 mm², AWG: 28 - 12, Šířka: 46,8 mm, Výška: 39 mm, Barva: šedá |
| 3210703 | SP-H 2,5/10 | Zástrčka, Způsob připojení: Připojení tažnou pružinou, Počet pólů: 10, Průřez:0,08 mm² - 4 mm², AWG: 28 - 12, Šířka: 52 mm, Výška: 39 mm, Barva: šedá |
| 3210716 | SP-H 2,5/11 | Zástrčka, Způsob připojení: Připojení tažnou pružinou, Počet pólů: 11, Průřez:0,08 mm² - 4 mm², AWG: 28 - 12, Šířka: 57,2 mm, Výška: 39 mm, Barva: šedá |
| 3210729 | SP-H 2,5/12 | Zástrčka, Způsob připojení: Připojení tažnou pružinou, Počet pólů: 12, Průřez:0,08 mm² - 4 mm², AWG: 28 - 12, Šířka: 62,4 mm, Výška: 39 mm, Barva: šedá |
| 3210732 | SP-H 2,5/13 | Zástrčka, Způsob připojení: Připojení tažnou pružinou, Počet pólů: 13, Průřez:0,08 mm² - 4 mm², AWG: 28 - 12, Šířka: 67,6 mm, Výška: 39 mm, Barva: šedá |
| 3210745 | SP-H 2,5/14 | Zástrčka, Způsob připojení: Připojení tažnou pružinou, Počet pólů: 14, Průřez:0,08 mm² - 4 mm², AWG: 28 - 12, Šířka: 72,8 mm, Výška: 39 mm, Barva: šedá |
| 3210758 | SP-H 2,5/15 | Zástrčka, Způsob připojení: Připojení tažnou pružinou, Počet pólů: 15, Průřez:0,08 mm² - 4 mm², AWG: 28 - 12, Šířka: 78 mm, Výška: 39 mm, Barva: šedá |
| 3040106 | SPB 2,5/ 1 | Zástrčka, Způsob připojení: Připojení tažnou pružinou, Počet pólů: 1, Průřez:0,08 mm² - 4 mm², AWG: 28 - 12, Šířka: 5,2 mm, Výška: 39 mm, Barva: šedá |
| 3040724 | SPB 2,5/ 1 BU | Zástrčka, Způsob připojení: Připojení tažnou pružinou, Počet pólů: 1, Průřez:0,08 mm² - 4 mm², AWG: 28 - 12, Šířka: 5,2 mm, Výška: 39 mm, Barva: modrá |
| 3040711 | SPB 2,5/ 1 GNYE | Zástrčka, Způsob připojení: Připojení tažnou pružinou, Počet pólů: 1, Průřez:0,08 mm² - 4 mm², AWG: 28 - 12, Šířka: 5,2 mm, Výška: 39 mm, Barva: zeleno-žlutá |
| 3040119 | SPB 2,5/ 2 | Zástrčka, Způsob připojení: Připojení tažnou pružinou, Počet pólů: 2, Průřez:0,08 mm² - 4 mm², AWG: 28 - 12, Šířka: 10,4 mm, Výška: 39 mm, Barva: šedá |
| 3040122 | SPB 2,5/ 3 | Zástrčka, Způsob připojení: Připojení tažnou pružinou, Počet pólů: 3, Průřez:0,08 mm² - 4 mm², AWG: 28 - 12, Šířka: 15,6 mm, Výška: 39 mm, Barva: šedá |
| 3040135 | SPB 2,5/ 4 | Zástrčka, Způsob připojení: Připojení tažnou pružinou, Počet pólů: 4, Průřez:0,08 mm² - 4 mm², AWG: 28 - 12, Šířka: 20,8 mm, Výška: 39 mm, Barva: šedá |
| 3040143 | SPB 2,5/ 5 | Zástrčka, Způsob připojení: Připojení tažnou pružinou, Počet pólů: 5, Průřez:0,08 mm² - 4 mm², AWG: 28 - 12, Šířka: 26 mm, Výška: 39 mm, Barva: šedá |
| 3040151 | SPB 2,5/ 6 | Zástrčka, Způsob připojení: Připojení tažnou pružinou, Počet pólů: 6, Průřez:0,08 mm² - 4 mm², AWG: 28 - 12, Šířka: 31,2 mm, Výška: 39 mm, Barva: šedá |
| 3040164 | SPB 2,5/ 7 | Zástrčka, Způsob připojení: Připojení tažnou pružinou, Počet pólů: 7, Průřez:0,08 mm² - 4 mm², AWG: 28 - 12, Šířka: 36,4 mm, Výška: 39 mm, Barva: šedá |

| | | |
|---|---|---|
| 3040177 | SPB 2,5/ 8 | Zástrčka, Způsob připojení: Připojení tažnou pružinou, Počet pólů: 8, Průřez:0,08 mm² - 4 mm², AWG: 28 - 12, Šířka: 41,6 mm, Výška: 39 mm, Barva: šedá |
| 3040180 | SPB 2,5/ 9 | Zástrčka, Způsob připojení: Připojení tažnou pružinou, Počet pólů: 9, Průřez:0,08 mm² - 4 mm², AWG: 28 - 12, Šířka: 46,8 mm, Výška: 39 mm, Barva: šedá |
| 3040193 | SPB 2,5/10 | Zástrčka, Způsob připojení: Připojení tažnou pružinou, Počet pólů: 10, Průřez:0,08 mm² - 4 mm², AWG: 28 - 12, Šířka: 52 mm, Výška: 39 mm, Barva: šedá |
| 3040203 | SPB 2,5/11 | Zástrčka, Způsob připojení: Připojení tažnou pružinou, Počet pólů: 11, Průřez:0,08 mm² - 4 mm², AWG: 28 - 12, Šířka: 57,2 mm, Výška: 39 mm, Barva: šedá |
| 3040216 | SPB 2,5/12 | Zástrčka, Způsob připojení: Připojení tažnou pružinou, Počet pólů: 12, Průřez:0,08 mm² - 4 mm², AWG: 28 - 12, Šířka: 62,4 mm, Výška: 39 mm, Barva: šedá |
| 3040229 | SPB 2,5/13 | Zástrčka, Způsob připojení: Připojení tažnou pružinou, Počet pólů: 13, Průřez:0,08 mm² - 4 mm², AWG: 28 - 12, Šířka: 67,6 mm, Výška: 39 mm, Barva: šedá |
| 3040232 | SPB 2,5/14 | Zástrčka, Způsob připojení: Připojení tažnou pružinou, Počet pólů: 14, Průřez:0,08 mm² - 4 mm², AWG: 28 - 12, Šířka: 72,8 mm, Výška: 39 mm, Barva: šedá |
| 3040245 | SPB 2,5/15 | Zástrčka, Způsob připojení: Připojení tažnou pružinou, Počet pólů: 15, Průřez:0,08 mm² - 4 mm², AWG: 28 - 12, Šířka: 78 mm, Výška: 39 mm, Barva: šedá |
| 3041710 | SPV 2,5/ 1 | Zástrčka, Způsob připojení: Připojení tažnou pružinou, Počet pólů: 1, Průřez:0,08 mm² - 4 mm², AWG: 28 - 12, Šířka: 5,2 mm, Výška: 34 mm, Barva: šedá |
| 3061017 | SPV 2,5/ 1 BU | Zástrčka, Způsob připojení: Připojení tažnou pružinou, Počet pólů: 1, Průřez:0,08 mm² - 4 mm², AWG: 28 - 12, Šířka: 5,2 mm, Výška: 34 mm, Barva: modrá |
| 3061020 | SPV 2,5/ 1 GNYE | Zástrčka, Způsob připojení: Připojení tažnou pružinou, Počet pólů: 1, Průřez:0,08 mm² - 4 mm², AWG: 28 - 12, Šířka: 5,2 mm, Výška: 34 mm, Barva: zeleno-žlutá |
| 3041024 | SPV 2,5/ 1-L | Zástrčka, Způsob připojení: Připojení tažnou pružinou, Počet pólů: 1, Průřez:0,08 mm² - 4 mm², AWG: 28 - 12, Šířka: 5,2 mm, Výška: 34 mm, Barva: šedá |
| 3041037 | SPV 2,5/ 1-L BU | Zástrčka, Způsob připojení: Připojení tažnou pružinou, Počet pólů: 1, Průřez:0,08 mm² - 4 mm², AWG: 28 - 12, Šířka: 5,2 mm, Výška: 34 mm, Barva: modrá |
| 3041040 | SPV 2,5/ 1-L GNYE | Zástrčka, Způsob připojení: Připojení tažnou pružinou, Počet pólů: 1, Průřez:0,08 mm² - 4 mm², AWG: 28 - 12, Šířka: 5,2 mm, Výška: 34 mm, Barva: zeleno-žlutá |
| 3041053 | SPV 2,5/ 1-M | Zástrčka, Způsob připojení: Připojení tažnou pružinou, Počet pólů: 1, Průřez:0,08 mm² - 4 mm², AWG: 28 - 12, Šířka: 5,2 mm, Výška: 34 mm, Barva: šedá |
| 3041066 | SPV 2,5/ 1-M BU | Zástrčka, Způsob připojení: Připojení tažnou pružinou, Počet pólů: 1, Průřez:0,08 mm² - 4 mm², AWG: 28 - 12, Šířka: 5,2 mm, Výška: 34 mm, Barva: modrá |

| | | |
|---|---|---|
| 3041079 | SPV 2,5/ 1-M GNYE | Zástrčka, Způsob připojení: Připojení tažnou pružinou, Počet pólů: 1, Průřez:0,08 mm² - 4 mm², AWG: 28 - 12, Šířka: 5,2 mm, Výška: 34 mm, Barva: zeleno-žlutá |
| 3041082 | SPV 2,5/ 1-R | Zástrčka, Způsob připojení: Připojení tažnou pružinou, Počet pólů: 1, Průřez:0,08 mm² - 4 mm², AWG: 28 - 12, Šířka: 5,2 mm, Výška: 34 mm, Barva: šedá |
| 3041095 | SPV 2,5/ 1-R BU | Zástrčka, Způsob připojení: Připojení tažnou pružinou, Počet pólů: 1, Průřez:0,08 mm² - 4 mm², AWG: 28 - 12, Šířka: 5,2 mm, Výška: 34 mm, Barva: modrá |
| 3041105 | SPV 2,5/ 1-R GNYE | Zástrčka, Způsob připojení: Připojení tažnou pružinou, Počet pólů: 1, Průřez:0,08 mm² - 4 mm², AWG: 28 - 12, Šířka: 5,2 mm, Výška: 34 mm, Barva: zeleno-žlutá |
| 3041723 | SPV 2,5/ 2 | Zástrčka, Způsob připojení: Připojení tažnou pružinou, Počet pólů: 2, Průřez:0,08 mm² - 4 mm², AWG: 28 - 12, Šířka: 10,4 mm, Výška: 34 mm, Barva: šedá |
| 3041736 | SPV 2,5/ 3 | Zástrčka, Způsob připojení: Připojení tažnou pružinou, Počet pólů: 3, Průřez:0,08 mm² - 4 mm², AWG: 28 - 12, Šířka: 15,6 mm, Výška: 34 mm, Barva: šedá |
| 3041749 | SPV 2,5/ 4 | Zástrčka, Způsob připojení: Připojení tažnou pružinou, Počet pólů: 4, Průřez:0,08 mm² - 4 mm², AWG: 28 - 12, Šířka: 20,8 mm, Výška: 34 mm, Barva: šedá |
| 3041752 | SPV 2,5/ 5 | Zástrčka, Způsob připojení: Připojení tažnou pružinou, Počet pólů: 5, Průřez:0,08 mm² - 4 mm², AWG: 28 - 12, Šířka: 26 mm, Výška: 34 mm, Barva: šedá |
| 3041765 | SPV 2,5/ 6 | Zástrčka, Způsob připojení: Připojení tažnou pružinou, Počet pólů: 6, Průřez:0,08 mm² - 4 mm², AWG: 28 - 12, Šířka: 31,2 mm, Výška: 34 mm, Barva: šedá |
| 3041778 | SPV 2,5/ 7 | Zástrčka, Způsob připojení: Připojení tažnou pružinou, Počet pólů: 7, Průřez:0,08 mm² - 4 mm², AWG: 28 - 12, Šířka: 36,4 mm, Výška: 34 mm, Barva: šedá |
| 3041781 | SPV 2,5/ 8 | Zástrčka, Způsob připojení: Připojení tažnou pružinou, Počet pólů: 8, Průřez:0,08 mm² - 4 mm², AWG: 28 - 12, Šířka: 41,6 mm, Výška: 34 mm, Barva: šedá |
| 3041794 | SPV 2,5/ 9 | Zástrčka, Způsob připojení: Připojení tažnou pružinou, Počet pólů: 9, Průřez:0,08 mm² - 4 mm², AWG: 28 - 12, Šířka: 46,8 mm, Výška: 34 mm, Barva: šedá |
| 3041804 | SPV 2,5/10 | Zástrčka, Způsob připojení: Připojení tažnou pružinou, Počet pólů: 10, Průřez:0,08 mm² - 4 mm², AWG: 28 - 12, Šířka: 52 mm, Výška: 34 mm, Barva: šedá |
| 3041817 | SPV 2,5/11 | Zástrčka, Způsob připojení: Připojení tažnou pružinou, Počet pólů: 11, Průřez:0,08 mm² - 4 mm², AWG: 28 - 12, Šířka: 57,2 mm, Výška: 34 mm, Barva: šedá |
| 3041820 | SPV 2,5/12 | Zástrčka, Způsob připojení: Připojení tažnou pružinou, Počet pólů: 12, Průřez:0,08 mm² - 4 mm², AWG: 28 - 12, Šířka: 62,4 mm, Výška: 34 mm, Barva: šedá |
| 3041833 | SPV 2,5/13 | Zástrčka, Způsob připojení: Připojení tažnou pružinou, Počet pólů: 13, Průřez:0,08 mm² - 4 mm², AWG: 28 - 12, Šířka: 67,6 mm, Výška: 34 mm, Barva: šedá |

| | | |
|---|---|---|
| 3041846 | SPV 2,5/14 | Zástrčka, Způsob připojení: Připojení tažnou pružinou, Počet pólů: 14, Průřez:0,08 mm² - 4 mm², AWG: 28 - 12, Šířka: 72,8 mm, Výška: 34 mm, Barva: šedá |
| 3041859 | SPV 2,5/15 | Zástrčka, Způsob připojení: Připojení tažnou pružinou, Počet pólů: 15, Průřez:0,08 mm² - 4 mm², AWG: 28 - 12, Šířka: 78 mm, Výška: 34 mm, Barva: šedá |

## Výkres/schéma

Schéma zapojení



## Adresa

PHOENIX CONTACT, s.r.o.
Dornych 47
617 00 Brno,Czech Republic
Telefon +420 542 213 401
Fax +420 542 213 701
http://www.phoenixcontact.cz

© 2013 Phoenix Contact
Technické změny vyhrazeny.