Výtah z online katalogu

SC 4-NS/ 1-L

Obj.č.:: 3043404

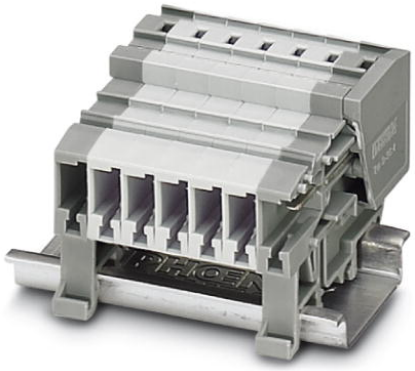

http://eshop.phoenixcontact.cz/phoenix/treeViewClick.do?UID=3043404

Spojka, Způsob připojení: Připojení tažnou pružinou, Průřez:0,08 mm² - 6 mm², AWG: 28 - 10, Šířka: 6,2 mm, Barva: šedá, Způsob montáže: NS 35/15, NS 35/7,5

Údaje

EAN	4 046356 012942
Balení	1 ks
Celní tarif	85366990
Váha brutto v kusech	0,00595 kg
Informace v katalogu	Strana 404 (CAT-3-2013)

Poznámky k produktu

WEEE/RoHS-compliant since: 01.01.2005

http://www.download.phoenixcontact.com
Please note that the data given here has been taken from the online catalog. For comprehensive information and data, please refer to the user documentation. The General Terms and Conditions of Use apply to Internet downloads.

Technické údaje

Rozměry

Šířka	6,2 mm
Délka	48,6 mm
Výška NS 35/7,5	35,6 mm
Výška NS 35/15	43,1 mm
Výška NS 15	35,6 mm

Technická data

Zatěžovací proud maximální	32 A (při průřezu vodiče 6 mm²)
Zatěžovací rázové napětí	8 kV
Stupeň znečištění	3
Kategorie přepětí	III
skupina izolačního materiálu	I
Přípojka podle normy	IEC 61984
Jmenovitý proud I_N	32 A
Jmenovité napětí U_N	800 V
Otevřená boční stěna	ja

Data připojení

Min. průřez vodiče, tuhý	0,08 mm²
Max. průřez vodiče, tuhý	6 mm²
Průřez vodiče AWG/kcmil min.	28
Průřez vodiče AWG/kcmil max.	10
Min. průřez vodiče, ohebný	0,08 mm²
Max. průřez vodiče, ohebný	4 mm²
Min. průřez vodiče ohebný AWG	28
Průřez vodiče, ohebný, AWG max	12
Průřez vodiče flexibilní m. koncovka vodiče bez plastikového pouzdra min	0,14 mm²
Průřez vodiče flexibilní m. koncovka vodiče bez plastikového pouzdra max.	4 mm²
Průřez vodiče flexibilní m. koncovka vodiče m. plastikové pouzdro max.	0,14 mm²
	4 mm²
2 vodiče se stejným průřezem flexibilní m. TWIN-AEH s plastikovým pouzdrem max	0,5 mm²
	1 mm²
Způsob připojení	Připojení tažnou pružinou
Délka odstranění izolace	10 mm
válečkový kalibr	A4

Certifikáty/Osvědčení

Aprobace	cULus Recognized, GOST
Vyžádané aprobace:	
Aprobace z:	

Příslušenství

Informace	Popis	Popis výrobku
Kryt		
3043307	D-SC 4	Zakončovací kryt, Délka: 48,6 mm, Šířka: 2,2 mm, Barva: šedá
Montáž		
3043831	CZ/2	Odlehčovač tahu, Počet pólů: 2, Barva: černá
0801704	NS 35/ 7,5 AL UNPERF 2000MM	Nosná lišta neděrovaná, Šířka: 35 mm, Výška: 7,5 mm, Délka: 2000 mm, Barva: stříbrná
1206560	NS 35/ 7,5 CAP	Ukončovací díl nosné lišty, pro nosnou lištu NS 35/7,5
0801762	NS 35/ 7,5 CU UNPERF 2000MM	Profilová nosná lišta, materiál: měď, bez perforace, výška 7,5 mm, šířka 35 mm, délka: 2 m
0801733	NS 35/ 7,5 PERF 2000MM	Nosná lišta, materiál: pozinkovaná ocel a v silné vrstvě pasivovaná, perforovaná, výška 7,5 mm, šířka 35 mm, délka: 2 000 mm
0801681	NS 35/ 7,5 UNPERF 2000MM	Profilová nosná lišta, materiál: ocel, bez perforace, výška 7,5 mm, šířka 35 mm, délka: 2 m
1204119	NS 35/ 7,5 WH PERF 2000MM	Profilová montážní lišta 35 mm (NS 35)
1204122	NS 35/ 7,5 WH UNPERF 2000MM	Profilová montážní lišta 35 mm (NS 35)
1206421	NS 35/ 7,5 ZN PERF 2000MM	Profilová nosná lišta, materiál: pozinkování, perforovaná, výška 7,5 mm, šířka 35 mm, délka: 2 m
1206434	NS 35/ 7,5 ZN UNPERF 2000MM	Profilová nosná lišta, materiál: pozinkování, bez perforace, výška 7,5 mm, šířka 35 mm, délka: 2 m
Nářadí		
1204517	SZF 1-0,6X3,5	Ovládací nástroj, pro svorky ST, vhodný také jako šroubovák s drážkou, velikost: 0,6 x 3,5 x 100 mm, 2komponentní rukojeť, s ochranou proti odvinutí
Značení		
0818153	UC-TMF 5	Značkovače pro svorky, Podložka, bílá, nepotištěné, popisovatelné pomocí: BLUEMARK CLED, Bluemark, Plotter, Způsob montáže: Zajištěný do ploché drážky štítku, pro šířku svorek: 5,2 mm, Velikost popisovaného pole: 4,6 x 5,1 mm

0824638	UC-TMF 5 CUS	Značkovače pro svorky, lze objednat: na způsob rohože, bílá, popsané dle údajů zákazníka, Způsob montáže: Zajištěný do ploché drážky štítku, pro šířku svorek: 5,2 mm, Velikost popisovaného pole: 4,6 x 5,1 mm
0828744	UCT-TMF 5	Značkovače pro svorky, Podložka, bílá, nepotištěné, popisovatelné pomocí: Thermomark C+, Thermomark C, BLUEMARK CLED, Bluemark, Způsob montáže: Zajištěný do ploché drážky štítku, pro šířku svorek: 5,2 mm, Velikost popisovaného pole: 4,4 x 4,7 mm
0829658	UCT-TMF 5 CUS	Značkovače pro svorky, lze objednat: na způsob rohože, bílá, popsané dle údajů zákazníka, Způsob montáže: Zajištěný do ploché drážky štítku, pro šířku svorek: 5,2 mm, Velikost popisovaného pole: 4,4 x 4,7 mm
0811228	X-PEN 0,35	Popisovač bez inkoustové bombičky, pro manuální popis označovacích štítků, popis extrémně odolný vůči otěru, tloušťka čáry 0,35 mm
0825025	ZBF 5 CUS	Označovací štítek, plochý, lze objednat: v pásech, bílá, popsané dle údajů zákazníka, Způsob montáže: Zajištěný do ploché drážky štítku, pro šířku svorek: 5 mm, Velikost popisovaného pole: 5,15 x 5,15 mm
0808642	ZBF 5:UNBEDRUCKT	Označovací štítek, plochý, Pás, bílá, nepotištěné, popisovatelné pomocí: Plotter, Způsob montáže: Zajištěný do ploché drážky štítku, pro šířku svorek: 5 mm, Velikost popisovaného pole: 5,1 x 5,2 mm

Zástrčka / adaptér

3002885	ISH 4/0,5	Izolační dutinka, Barva: šedá
3002898	ISH 4/1,0	Izolační dutinka, Barva: černá
0201731	MPS-IH BK	Izolační dutinka, Barva: černá
0201689	MPS-IH BU	Izolační dutinka, Barva: modrá
0201702	MPS-IH GN	Izolační dutinka, Barva: zelená
0201728	MPS-IH GY	Izolační dutinka, Barva: šedá
0201676	MPS-IH RD	Izolační dutinka, Barva: červená
0201663	MPS-IH WH	Izolační dutinka, Barva: bílá
0201692	MPS-IH YE	Izolační dutinka, Barva: žlutá
0201744	MPS-MT	Zkušební zástrčka

Výkres/schéma

Schéma zapojení



Adresa

PHOENIX CONTACT, s.r.o.
Dornych 47
617 00 Brno,Czech Republic
Telefon +420 542 213 401
Fax +420 542 213 701
http://www.phoenixcontact.cz

© 2013 Phoenix Contact
Technické změny vyhrazeny.