Výtah z online katalogu

FK-MC 0,5/12-ST-2,5

Obj.č.:: 1881422

Obrázek ukazuje 10pólovou variantu zboží

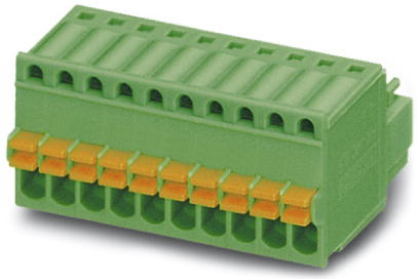

http://eshop.phoenixcontact.cz/phoenix/treeViewClick.do?UID=1881422

Zástrčka, Jmenovitý proud: 4 A, Jmenovité napětí (III/2): 160 V, Počet pólů: 12, Měřítko rastru: 2,5 mm, Typ připojení: Pružinový spoj, Barva: zelená, Povrch kontaktů: Cín

Údaje	
EAN	4 017918 156671
Balení	1 ks
Celní tarif	85366990
Váha brutto v kusech	0,0069 kg
Informace v katalogu	Strana 168 (CAT-1-2013)

Poznámky k produktu

WEEE/RoHS-compliant since: 01.01.2003

http://www.download.phoenixcontact.com
Please note that the data given here has been taken from the online catalog. For comprehensive information and data, please refer to the user documentation. The General Terms and Conditions of Use apply to Internet downloads.

Technické údaje

Rozměry / póly

Měřítko rastru	2,5 mm
Rozměr a	27,5 mm
Počet pólů	12

Technická data

Rodina výrobků	FK-MC 0,5/..-ST
skupina izolačního materiálu	I
zatěžovací rázové napětí (III/3)	1,5 kV
zatěžovací rázové napětí (III/2)	2,5 kV
zatěžovací rázové napětí (II/2)	2,5 kV
jmenovité napětí (III/2)	160 V
jmenovité napětí (II/2)	320 V
Přípojka podle normy	EN-VDE
Jmenovitý proud I_N	4 A
Jmenovité napětí U_N	100 V
jmenovitý průřez	0,5 mm²
Zatěžovací proud maximální	4 A (při průřezu vodiče 0,5 mm²)
Izolační materiál	PA
Třída hořlavosti podle UL 94	V0
Délka odstranění izolace	8 mm
Jmenovité napětí UL/CUL Usegroup B	125 V
Jmenovitý proud UL/CUL Usegroup B	4 A

Data připojení

Min. průřez vodiče, tuhý	0,14 mm²
Max. průřez vodiče, tuhý	0,5 mm²
Min. průřez vodiče, ohebný	0,14 mm²
Max. průřez vodiče, ohebný	0,5 mm²
Průřez vodiče flexibilní m. koncovka vodiče bez plastikového pouzdra min	0,25 mm²
Průřez vodiče flexibilní m. koncovka vodiče bez plastikového pouzdra max.	0,5 mm²
Průřez vodiče AWG/kcmil min.	26
Průřez vodiče AWG/kcmil max.	20
AWG podle UL/CUL min	28
AWG podle UL/CUL max	20

Certifikáty/Osvědčení

Aprobace	cULus Recognized, GOST, VDE Gutachten mit Fertigungsüberwachung, CCA, IECEE CB Scheme
Vyžádané aprobace:	
Aprobace z:	

Příslušenství

Informace	Popis	Popis výrobku
Nářadí		
1205202	SZS 0,4X2,0	Mikro-šroubovák, s drážkou, velikost: 0,4x2,0x60 mm, 2komponentní rukojeť, s ochranou proti odvinutí a otočným víčkem
Značení		
0804853	SK 2,54/2,8:FORTL.ZAHLEN	Označovací karty, Karta, bílá, popsané, podélně: pořadová čísla 1-10, 11-20 atd. až 91-99, Způsob montáže: Lepení, pro šířku svorek: 2,54 mm

Další výrobky

Informace	Popis	Popis výrobku
Obecně		
1881545	MC 0,5/12-G-2,5	Základní pouzdro, Jmenovitý proud: 4 A, Jmenovité napětí (III/2): 160 V, Počet pólů: 12, Měřítko rastru: 2,5 mm, Barva: zelená, Povrch kontaktů: Cín, Montáž: Pájení
1894901	MCD 0,5/12-G1-2,5	Základní pouzdro, Jmenovitý proud: 4 A, Jmenovité napětí (III/2): 160 V, Počet pólů: 12, Měřítko rastru: 2,5 mm, Barva: zelená, Povrch kontaktů: Cín, Montáž: Pájení
1895010	MCDV 0,5/12-G1-2,5	Základní pouzdro, Jmenovitý proud: 4 A, Jmenovité napětí (III/2): 160 V, Počet pólů: 12, Měřítko rastru: 2,5 mm, Barva: zelená, Povrch kontaktů: Cín, Montáž: Pájení
1881655	MCV 0,5/12-G-2,5	Základní pouzdro, Jmenovitý proud: 4 A, Jmenovité napětí (III/2): 160 V, Počet pólů: 12, Měřítko rastru: 2,5 mm, Barva: zelená, Povrch kontaktů: Cín, Montáž: Pájení

Výkres/schéma

Diagram

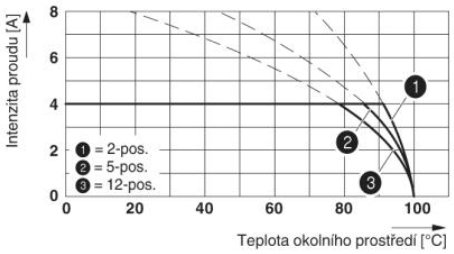

Typ: FK-MC 0,5/...-ST-2,5 s MC 0,5/...-G-2,5

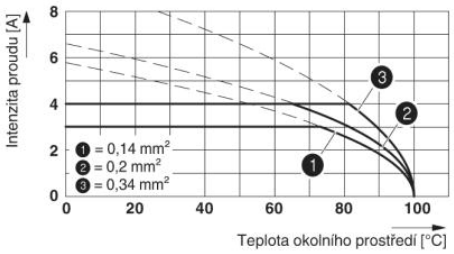

Typ: FK-MC 0,5/...-ST-2,5 s MC 0,5/...-G-2,5

Výkres v měřítku

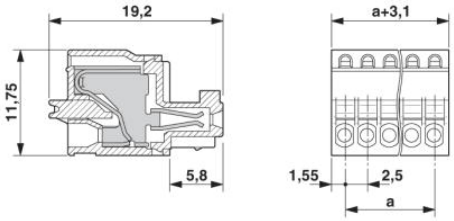

Adresa

PHOENIX CONTACT, s.r.o.
Dornych 47
617 00 Brno,Czech Republic
Telefon +420 542 213 401
Fax +420 542 213 701
http://www.phoenixcontact.cz

© 2013 Phoenix Contact
Technické změny vyhrazeny.