Výtah z online katalogu

SPC 16/ 4-STF-10,16

Obj.č.:: 1711394

Obrázek ukazuje 5pólovou variantu zboží

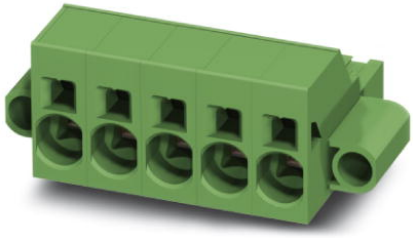

http://eshop.phoenixcontact.cz/phoenix/treeViewClick.do?UID=1711394

Zástrčka, Jmenovitý proud: 76 A, Jmenovité napětí (III/2): 1000 V, Počet pólů: 4, Měřítko rastru: 10,16 mm, Typ připojení: Pružinový spoj, Barva: zelená, Povrch kontaktů: stříbrný

Údaje	
EAN	4 046356 081146
Balení	1 ks
Celní tarif	85366990
Váha brutto v kusech	0,03631 kg
Informace v katalogu	Strana 563 (CAT-1-2013)

Poznámky k produktu

WEEE/RoHS-compliant since: 01.07.2005

http://www.download.phoenixcontact.com
Please note that the data given here has been taken from the online catalog. For comprehensive information and data, please refer to the user documentation. The General Terms and Conditions of Use apply to Internet downloads.

Technické údaje

Rozměry / póly

Měřítko rastru	10,16 mm
Rozměr a	30,48 mm
Počet pólů	4

Technická data

Rodina výrobků	SPC 16/..-STF
skupina izolačního materiálu	I
zatěžovací rázové napětí (III/3)	8 kV
zatěžovací rázové napětí (III/2)	8 kV
zatěžovací rázové napětí (II/2)	6 kV
jmenovité napětí (III/2)	1000 V
jmenovité napětí (II/2)	1000 V
Přípojka podle normy	EN-VDE
Jmenovitý proud I_N	76 A
Jmenovité napětí U_N	1000 V
jmenovitý průřez	16 mm²
Zatěžovací proud maximální	76 A
Izolační materiál	PA
Třída hořlavosti podle UL 94	V0
Délka odstranění izolace	18 mm
Jmenovité napětí UL/CUL Usegroup B	600 V
Jmenovitý proud UL/CUL Usegroup B	66 A
Jmenovité napětí UL/CUL Usegroup C	600 V
Jmenovitý proud UL/CUL Usegroup C	66 A

Data připojení

Min. průřez vodiče, tuhý	0,75 mm²
Max. průřez vodiče, tuhý	16 mm²
Min. průřez vodiče, ohebný	0,75 mm²
Max. průřez vodiče, ohebný	16 mm²
Průřez vodiče flexibilní m. koncovka vodiče bez plastikového pouzdra min	0,75 mm²
Průřez vodiče flexibilní m. koncovka vodiče bez plastikového pouzdra max.	16 mm²
Průřez vodiče flexibilní m. koncovka vodiče m. plastikové pouzdro max.	0,75 mm²
	10 mm²
Průřez vodiče AWG/kcmil min.	18
Průřez vodiče AWG/kcmil max.	4

2 vodiče se stejným průřezem flexibilní m. TWIN-AEH s plastikovým pouzdrem max	0,75 mm²
	4 mm²
AWG podle UL/CUL min	20
AWG podle UL/CUL max	4

Certifikáty/Osvědčení

Aprobace: cULus Recognized, GOST, SEV, CCA, IECEE CB Scheme

Vyžádané aprobace:

Aprobace z:

Výkres/schéma

Diagram

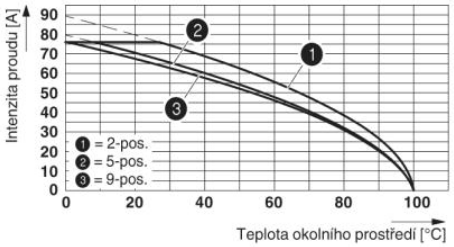

Výkres v měřítku

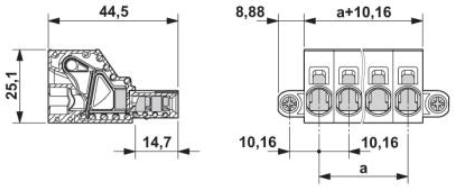

Adresa

PHOENIX CONTACT, s.r.o.
Dornych 47
617 00 Brno,Czech Republic
Telefon +420 542 213 401
Fax +420 542 213 701
http://www.phoenixcontact.cz

© 2013 Phoenix Contact
Technické změny vyhrazeny.