Výtah z online katalogu

ZFKDS 10-15,00

Obj.č.:: 1986631

Obrázek ukazuje 5pólovou variantu zboží

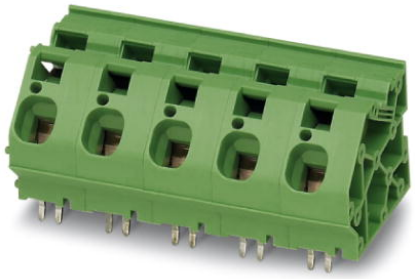

http://eshop.phoenixcontact.cz/phoenix/treeViewClick.do?UID=1986631

Svorka pro plošné spoje, Jmenovitý proud: 76 A, Jmenovité napětí: 1000 V, Rozteč: 15 mm, Počet pólů: 1, Způsob připojení: Pružinový spoj, Montáž: Pájení, Směr připojení vodič/deska: 45 °, Barva: zelená, Výrobek může být přiřazen k různým počtům pólů!

Údaje

EAN	4 017918 973094
Poznámka	Na zakázku
Balení	1 ks
Celní tarif	85369010
Váha brutto v kusech	0,0123 kg
Informace v katalogu	Strana 479 (CAT-1-2013)

Poznámky k produktu

WEEE/RoHS-compliant since: 20.03.2003

http://www.download.phoenixcontact.com
Please note that the data given here has been taken from the online catalog. For comprehensive information and data, please refer to the user documentation. The General Terms and Conditions of Use apply to Internet downloads.

Technické údaje

rozměry / póly

Délka	33,4 mm
Měřítko rastru	15 mm
Počet pólů	1
rozměry kolíku	1,2 x 1,4

vzdálenost kolíků	15 mm
průměr vyvrtaného otvoru	2,2 mm

Technická data

Rodina výrobků	ZFKDS(A) 10
skupina izolačního materiálu	I
zatěžovací rázové napětí (III/3)	8 kV
zatěžovací rázové napětí (III/2)	8 kV
zatěžovací rázové napětí (II/2)	8 kV
Jmenovité napětí (III/3)	1000 V (800 V při použití zástrčného můstku)
jmenovité napětí (III/2)	1000 V
jmenovité napětí (II/2)	1000 V
Přípojka podle normy	EN-VDE
Jmenovitý proud I_N	76 A
jmenovitý průřez	10 mm²
Zatěžovací proud maximální	76 A
Izolační materiál	PA
Třída hořlavosti podle UL 94	V0
Délka odstranění izolace	12 mm
Jmenovité napětí UL/CUL Usegroup B	600 V
Jmenovitý proud UL/CUL Usegroup B	65 A
Jmenovité napětí UL/CUL Usegroup C	600 V
Jmenovitý proud UL/CUL Usegroup C	65 A

Data připojení

Min. průřez vodiče, tuhý	0,2 mm²
Max. průřez vodiče, tuhý	16 mm²
Min. průřez vodiče, ohebný	0,2 mm²
Max. průřez vodiče, ohebný	16 mm²
Průřez vodiče flexibilní m. koncovka vodiče bez plastikového pouzdra min	0,25 mm²
Průřez vodiče flexibilní m. koncovka vodiče bez plastikového pouzdra max.	10 mm²
Průřez vodiče flexibilní m. koncovka vodiče m. plastikové pouzdro max.	0,25 mm²
	10 mm²
Průřez vodiče AWG/kcmil min.	24
Průřez vodiče AWG/kcmil max.	6

AWG podle UL/CUL min	24
AWG podle UL/CUL max	6

Certifikáty/Osvědčení

Aprobace	cULus Recognized, GOST, VDE Gutachten mit Fertigungsüberwachung, IECEE CB Scheme

Vyžádané aprobace:

Aprobace z:

Další výrobky

Informace	Popis	Popis výrobku
Obecně		
1987067	ZFKDSA 10-16,7	Svorka pro plošné spoje, Jmenovitý proud: 76 A, Jmenovité napětí: 1000 V, Rozteč: 15 mm, Počet pólů: 1, Způsob připojení: Pružinový spoj, Montáž: Pájení, Směr připojení vodič/deska: 45 °, Barva: zelená, Výrobek může být přiřazen k různým počtům pólů!

Výkres/schéma

Vrtací schéma/geometrie pájecí desky

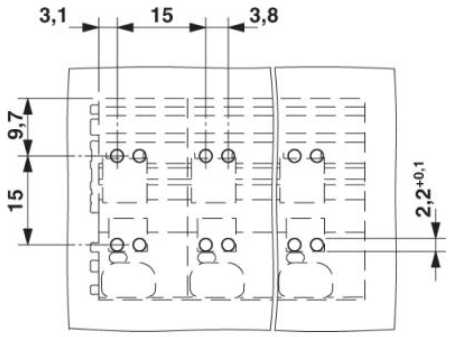

Výkres v měřítku

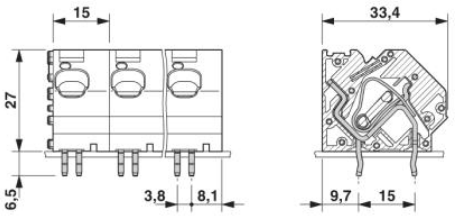

Adresa

PHOENIX CONTACT, s.r.o.
Dornych 47
617 00 Brno,Czech Republic
Telefon +420 542 213 401
Fax +420 542 213 701
http://www.phoenixcontact.cz

© 2013 Phoenix Contact
Technické změny vyhrazeny.