Výtah z online katalogu

MCVW 1,5/ 7-ST-3,5

Obj.č.:: 1862904

Obrázek ukazuje 10pólovou variantu zboží

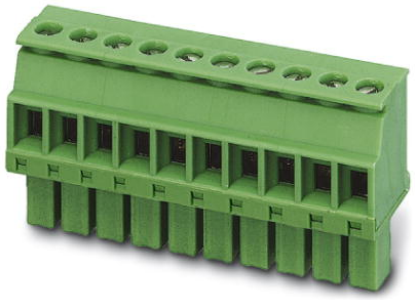

http://eshop.phoenixcontact.cz/phoenix/treeViewClick.do?UID=1862904

Zástrčka, Jmenovitý proud: 8 A, Jmenovité napětí (III/2): 160 V, Počet pólů: 7, Měřítko rastru: 3,5 mm, Typ připojení: Šroubové připojení, Barva: zelená, Povrch kontaktů: Cín

Údaje	
EAN	4 017918 120719
Balení	1 ks
Celní tarif	85366990
Váha brutto v kusech	0,00531 kg
Informace v katalogu	Strana 193 (CAT-1-2013)

Poznámky k produktu

WEEE/RoHS-compliant since: 01.01.2003

http://www.download.phoenixcontact.com
Please note that the data given here has been taken from the online catalog. For comprehensive information and data, please refer to the user documentation. The General Terms and Conditions of Use apply to Internet downloads.

Technické údaje

Rozměry / póly

Výška	12,5 mm
Měřítko rastru	3,5 mm
Rozměr a	21 mm
Počet pólů	7
Závit šroubu	M2

Utahovací moment min.	0,22 Nm
Utahovací moment max	0,25 Nm

Technická data

Rodina výrobků	MCVW 1,5/..-ST
skupina izolačního materiálu	I
zatěžovací rázové napětí (III/3)	2,5 kV
zatěžovací rázové napětí (III/2)	2,5 kV
zatěžovací rázové napětí (II/2)	2,5 kV
jmenovité napětí (III/2)	160 V
jmenovité napětí (II/2)	320 V
Přípojka podle normy	EN-VDE
Jmenovitý proud I_N	8 A
Jmenovité napětí U_N	160 V
jmenovitý průřez	1,5 mm²
Zatěžovací proud maximální	8 A (při průřezu vodiče 1,5 mm^2)
Izolační materiál	PA
Třída hořlavosti podle UL 94	V0
válečkový kalibr	A1
Délka odstranění izolace	7 mm
Jmenovité napětí UL/CUL Usegroup B	300 V
Jmenovitý proud UL/CUL Usegroup B	8 A
Jmenovité napětí UL/CUL Usegroup D	300 V
Jmenovitý proud UL/CUL Usegroup D	8 A

Data připojení

Min. průřez vodiče, tuhý	0,14 mm²
Max. průřez vodiče, tuhý	1,5 mm²
Min. průřez vodiče, ohebný	0,14 mm²
Max. průřez vodiče, ohebný	1,5 mm²
Průřez vodiče flexibilní m. koncovka vodiče bez plastikového pouzdra min	0,25 mm²
Průřez vodiče flexibilní m. koncovka vodiče bez plastikového pouzdra max.	1,5 mm²
Průřez vodiče flexibilní m. koncovka vodiče m. plastikové pouzdro max.	0,25 mm²
	0,5 mm²

Průřez vodiče AWG/kcmil min.	28
Průřez vodiče AWG/kcmil max.	16
2 vodiče se stejným průřezem pevný min	0,08 mm²
2 vodiče se stejným průřezem pevný max	0,5 mm²
2 vodiče se stejným průřezem flexibilní min	0,08 mm²
2 vodiče se stejným průřezem flexibilní max	0,75 mm²
2 vodiče se stejným průřezem flexibilní m. AEH bez plastikového pouzdra min	0,25 mm²
2 vodiče se stejným průřezem flexibilní m. AEH bez plastikového pouzdra max	0,34 mm²
2 vodiče se stejným průřezem flexibilní m. TWIN-AEH s plastikovým pouzdrem max	0,5 mm²
	0,5 mm²
AWG podle UL/CUL min	30
AWG podle UL/CUL max	14

Certifikáty/Osvědčení

Aprobace: cULus Recognized, GOST, VDE Gutachten mit Fertigungsüberwachung, CCA, IECEE CB Scheme

Vyžádané aprobace:

Aprobace z:

Příslušenství

Informace	Popis	Popis výrobku
Nářadí		
1205037	SZS 0,4X2,5 VDE	Šroubovák, s drážkou, VDE izolovaná, velikost: 0,4x2,5x80 mm, 2komponentní rukojeť, s ochranou proti odvinutí
Značení		
1051993	B-STIFT	Značkovač, k ručnímu popisu nepotištěných proužků označovacího profilu, popis je odolný proti setření i vodě, tloušťka čáry 0,5 mm

0804073	SK 3,5/2,8:FORTL.ZAHLEN	Označovací karty, Karta, bílá, popsané, podélně: pořadová čísla 1-10, 11-20 atd. až 91-99, Způsob montáže: Lepení, pro šířku svorek: 3,5 mm
0805030	SK 3,5/2,8:SO	Označovací karty, bílá, Způsob montáže: Lepení, pro šířku svorek: 3,5 mm
0803883	SK U/2,8 WH:UNBEDRUCKT	Označovací karty, Arch, bílá, nepotištěné, popisovatelné pomocí: Plotter, Office-Drucksysteme, Způsob montáže: Lepení

Další výrobky

Informace	Popis	Popis výrobku
Obecně		
1897144	EMC 1,5/ 7-G-3,5	Základní pouzdro, Jmenovitý proud: 8 A, Jmenovité napětí (III/2): 160 V, Počet pólů: 7, Měřítko rastru: 3,5 mm, Barva: zelená, Povrch kontaktů: Cín, Montáž: zalisování
1911062	EMCV 1,5/ 7-G-3,5	Základní pouzdro, Jmenovitý proud: 8 A, Jmenovité napětí (III/2): 160 V, Počet pólů: 7, Měřítko rastru: 3,5 mm, Barva: zelená, Povrch kontaktů: Cín, Montáž: zalisování
1844265	MC 1,5/ 7-G-3,5	Základní pouzdro, Jmenovitý proud: 8 A, Jmenovité napětí (III/2): 160 V, Počet pólů: 7, Měřítko rastru: 3,5 mm, Barva: zelená, Povrch kontaktů: Cín, Montáž: Pájení
1843651	MCV 1,5/ 7-G-3,5	Základní pouzdro, Jmenovitý proud: 8 A, Jmenovité napětí (III/2): 160 V, Počet pólů: 7, Měřítko rastru: 3,5 mm, Barva: zelená, Povrch kontaktů: Cín, Montáž: Pájení

Výkres/schéma

Výkres v měřítku

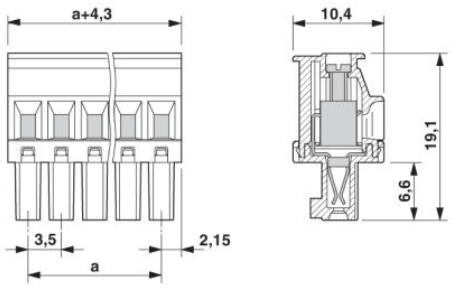

Adresa

PHOENIX CONTACT, s.r.o.
Dornych 47
617 00 Brno,Czech Republic
Telefon +420 542 213 401
Fax +420 542 213 701
http://www.phoenixcontact.cz

© 2013 Phoenix Contact
Technické změny vyhrazeny.