SAIL-M12GM12G-K-1.5P

Weidmüller Interface GmbH & Co. KG
Klingenbergstraße 16
D-32758 Detmold
Germany
Fon: +49 5231 14-0
Fax: +49 5231 14-292083
www.weidmueller.com



Vaše periferní zařízení musí by měla být napájena větším výkonem. Díky našemu novému M12 zásuvnému konektoru je více než 250 V a 2 A možné bez problémů. Kompaktní S a T-kódování M12 zásuvných konektorů je navrženo pro přenos až 630 V AC nebo 60 V DC a 12 A.

Všeobecné objednací údaje

Typ	SAIL-M12GM12G-K-1.5P
Objednací číslo	2455250150
Verze	Napájecí kabel, Přípojka, M12 / M12, Počet pólů : 5 (4 + PE), 1.5 m, pin, rovný – patice, rovná, Stíněný: Ne, LED: Ne, Materiál pláště: PUR, Halogen: Ne
GTIN (EAN)	4050118470246
Mnž.	1 ks

SAIL-M12GM12G-K-1.5P

Weidmüller Interface GmbH & Co. KG
Klingenbergstraße 16
D-32758 Detmold
Germany
Fon: +49 5231 14-0
Fax: +49 5231 14-292083
www.weidmueller.com

Technické údaje

Rozměry a váhy

Čistá hmotnost	100 g

Shoda produktu s prostředím

REACH SVHC	Lead 7439-92-1

Technické specifikace kabelu

Počet pólů	5 (4 + PE)	Průřez jádra	1,5 mm²
Vnější průměr	8 ± 0.2 mm	Délka kabelu	1,5 m
Stíněný	Ne	Izolace	PP
Barevné kódování	zelená / žlutá, černá (1), černá (2), černá (3), černá (4)	Materiál pláště	PUR
Barva opláštění	Černá	Halogen	Ne
Teplotní rozpětí, pohyblivé	-30...80 °C	Teplotní rozpětí, stacionární	-40...80 °C
Vnější potah v souladu se stylem UL AWM	20939 (80 °C / 600 V)	Vhodné pro nosiče kabelů	Ano
Poloměr ohybu, min., stacionární	5x průměr kabelu	Poloměr ohybu, min., pohyblivý	10x průměr kabelu
Zrychlení	5 m/s²	Rychlost	5 m/s
Cykly ohybu	10 mil.	Odolné vůči perlám kovu ze svařování	Ne
Hybridní kabel	Ne	Zesítěné vyzařování	Ne
Konfigurovatelná délka kabelu	Ne		

Všeobecné technické údaje

Verze	pin, rovný – patice, rovná	Připojovací závit	M12 / M12
Hlavní materiál krytu	PUR	Kódování	K
Stupeň krytí	IP65, IP67, přišroubované	Povrch kontaktu	Pozlacené
LED	Ne	Jmenovité napětí	600 V
Jmenovitý proud	16 A	Izolační síla	10^8 Ω
Rozsah teplot krytu	-40...+125 °C	Cykly zapojování	≤ 100
Závažnost znečištění	3	propojeno můstkem	Ne

Standardy

Standardní konektor	IEC 61076-2-111	Č. osvědčení (cULus)	E257571

Klasifikace

ETIM 6.0	EC001855	eClass 6.2	27-27-92-18
eClass 9,1	27-06-03-11	eClass 9.0	27-06-03-11

Osvědčení

Schválení	c UL us LISTED
ROHS	Shoda

SAIL-M12GM12G-K-1.5P

Weidmüller Interface GmbH & Co. KG
Klingenbergstraße 16
D-32758 Detmold
Germany
Fon: +49 5231 14-0
Fax: +49 5231 14-292083
www.weidmueller.com

Technické údaje

Soubory ke stažení

Brožura/Katalog	FL FIELDWIRING EN

SAIL-M12GM12G-K-1.5P

Weidmüller Interface GmbH & Co. KG
Klingenbergstraße 16
D-32758 Detmold
Germany
Fon: +49 5231 14-0
Fax: +49 5231 14-292083
www.weidmueller.com

Nákresy

Rozměrový výkres

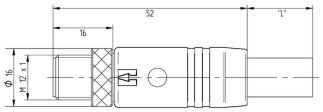

Rozměrový výkres

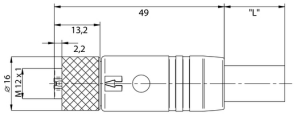

Schéma pólů

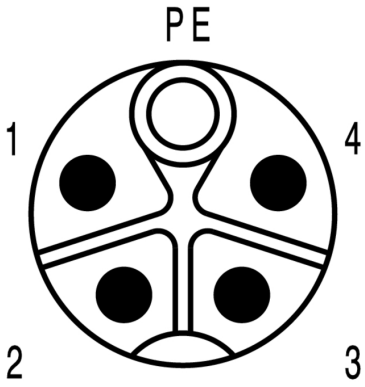

Schéma pólů

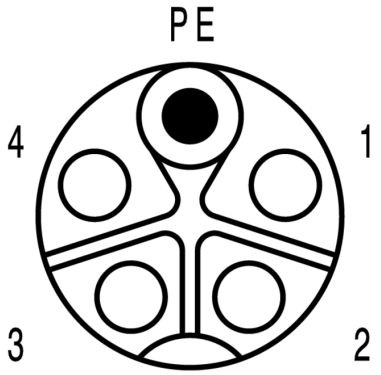

Schéma připojení

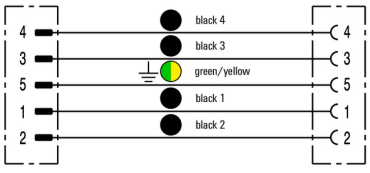

Ideální nástroj: Screwty® s momentovou funkcí

