Bolzenklemmen
WF 8 NFF

Weidmüller Interface GmbH & Co. KG
Klingenbergstraße 16
D-32758 Detmold
Germany
Fon: +49 5231 14-0
Fax: +49 5231 14-292083
www.weidmueller.com



Das umfangreiche Bolzenklemmen-Programm bietet sichere Anschlüsse für alle Applikationen, bei welchen Energie übertragen wird.
Der Anschlussbereich reicht von 10 mm² bis 300 mm².
Mit vercrimpten Kabelschuhen werden die Leiter am Gewindebolzen aufgelegt und durch Anziehen der Sechskantmutter sicher miteinander verbunden.
Je nach Leiterquerschnitt sind Bolzenklemmen mit M5 bis M16 Gewindebolzen verwendbar.
Ein niedriger Spannungsfall und selbstverlöschendes Material der Brandschutzklasse V-0 (UL94) gewährleisten höchste Sicherheit.
Alle Bolzenklemmen sind entsprechend der internationalen Bahnstandards (EN 50343, EN 50155, NF F61-017, NF16-101; Ria 20) getestet und genügen den dort aufgeführten Anforderungen.

Allgemeine Bestelldaten

Best.-Nr.	1968960000
Typ	WF 8 NFF
Ausführung	Bolzenklemmen, Durchgangs-Reihenklemme, Bemessungsquerschnitt: 50 mm², geschraubt
GTIN (EAN)	4032248702879
VPE	25 Stück

Bolzenklemmen
WF 8 NFF

Weidmüller Interface GmbH & Co. KG
Klingenbergstraße 16
D-32758 Detmold
Germany
Fon: +49 5231 14-0
Fax: +49 5231 14-292083
www.weidmueller.com

Technische Daten

Abmessungen und Gewichte

Länge	67 mm	Breite	22,8 mm
Höhe	63,5 mm	Höhe niedrigstbauend	65 mm
Nettogewicht	57,36 g		

Temperaturen

Betriebstemperatur		Lagertemperatur	
Dauergebrauchstemperatur, min.	-50 °C	Dauergebrauchstemperatur, max.	120 °C

Bemessungsdaten

Bemessungsquerschnitt	50 mm²	Bemessungsspannung	1.000 V
Bemessungsstoßspannung	8 kV	Nennstrom	150 A
Strom bei max. Leiter	150 A	Verschmutzungsgrad	3

Bolzenanschluss

Anzugsdrehmoment, min.	6 Nm	Anzugsdrehmoment, max.	12 Nm
Bolzengröße für Flachanschluss	M 8	Kabelschuh DIN 46 234	2,5...50 mm²
Kabelschuh DIN 46 235	6...35 mm²	Klemmbereich, Bolzenanschluss, min.	2,5 mm²
Klemmbereich, Bolzenanschluss, max.	50 mm²	Spannung mit TW Epoxidharz	2.300 V
Stoßspannung mit TW Expoxidharz	12 kV		

Klemmbare Leiter (Bemessungsanschluss)

Anschlussart	geschraubt	Anschlussrichtung	oben
Klemmbereich, Bemessungsanschluss, min.	2,5 mm²	Klemmbereich, Bemessungsanschluss, max.	50 mm²
Anzugsdrehmoment, min.	6 Nm	Anzugsdrehmoment, max.	12 Nm

Maße

Versatz TS 35	31,5 mm

weitere technische Daten

Anzahl gleicher Klemmen	1	Ausführung	Einbolzenklemmen
Montageart	gerastet	Offene Seiten	offen
explosionsgeprüfte Ausführung	Nein		

Systemkennwerte

Produktfamilie	Bolzenklemmen	Anschlussart	geschraubt
Anschlussrichtung	oben	Anzahl der Etagen	1
Anzahl der Klemmstellen je Etage	1	Etagen intern gebrückt	Nein
Tragschiene	TS 35	Abschlussplatte erforderlich	Nein

Werkstoffdaten

Werkstoff	Wemid	Farbe	dunkelbeige
Brennbarkeitsklasse nach UL94	V-0		

Bolzenklemmen
WF 8 NFF

Weidmüller Interface GmbH & Co. KG
Klingenbergstraße 16
D-32758 Detmold
Germany
Fon: +49 5231 14-0
Fax: +49 5231 14-292083
www.weidmueller.com

Technische Daten

Klassifikationen

ETIM 3.0	EC002020	UNSPSC	30-21-18-11
eClass 5.1	27-14-11-20	eClass 6.0	27-14-11-20
eClass 7.0	27-14-11-20		

Produkthinweise

Hinweistext Zubehoer	mit WTW...2300 aus Epoxydharz, Nennspannung 2300V gem.pr EN 50124-1
Produktbeschreibung	Das Raster bezogen auf die Klemmenträgerbreite mit WTW beträgt 18 mm

Bolzenklemmen
WF 8 NFF

Weidmüller Interface GmbH & Co. KG
Klingenbergstraße 16
D-32758 Detmold
Germany
Fon: +49 5231 14-0
Fax: +49 5231 14-292083
www.weidmueller.com

Zubehör

Abdeckprofil WF



Das umfangreiche Bolzenklemmen-Programm bietet sichere Anschlüsse für alle Applikationen, bei welchen Energie übertragen wird.
Der Anschlussbereich reicht von 10 mm² bis 300 mm².
Mit vercrimpten Kabelschuhen werden die Leiter am Gewindebolzen aufgelegt und durch Anziehen der Sechskantmutter sicher miteinander verbunden.
Je nach Leiterquerschnitt sind Bolzenklemmen mit M5 bis M16 Gewindebolzen verwendbar.
Ein niedriger Spannungsfall und selbstverlöschendes Material der Brandschutzklasse V-0 (UL94) gewährleisten höchste Sicherheit.
Alle Bolzenklemmen sind entsprechend der internationalen Bahnstandards (EN 50343, EN 50155, NF F61-017, NF16-101; Ria 20) getestet und genügen den dort aufgeführten Anforderungen.

Allgemeine Bestelldaten

Best.-Nr.	Typ	Ausführung	GTIN (EAN)	VPE
1780930000	ADP WF6/WF8	Bolzenklemmen, Zubehör, transparent	4032248241248	1 m
1781050000	HA ADP WF6/WF10	Bolzenklemmen, Zubehör, dunkelbeige, 2.2 mm	4032248241231	10 Stück

WQL WF



Das umfangreiche Bolzenklemmen-Programm bietet sichere Anschlüsse für alle Applikationen, bei welchen Energie übertragen wird.
Der Anschlussbereich reicht von 10 mm² bis 300 mm².
Mit vercrimpten Kabelschuhen werden die Leiter am Gewindebolzen aufgelegt und durch Anziehen der Sechskantmutter sicher miteinander verbunden.
Je nach Leiterquerschnitt sind Bolzenklemmen mit M5 bis M16 Gewindebolzen verwendbar.
Ein niedriger Spannungsfall und selbstverlöschendes Material der Brandschutzklasse V-0 (UL94) gewährleisten höchste Sicherheit.
Alle Bolzenklemmen sind entsprechend der internationalen Bahnstandards (EN 50343, EN 50155, NF F61-017, NF16-101; Ria 20) getestet und genügen den dort aufgeführten Anforderungen.

Allgemeine Bestelldaten

Best.-Nr.	Typ	Ausführung	GTIN (EAN)	VPE
1780990000	WQL 2 WF8	Bolzenklemmen, Zubehör, Querverbinder, Polzahl: 2	4032248219414	5 Stück
1781000000	WQL 3 WF8	Bolzenklemmen, Zubehör, Querverbinder, Polzahl: 3	4032248241200	5 Stück

Bolzenklemmen
WF 8 NFF

Weidmüller Interface GmbH & Co. KG
Klingenbergstraße 16
D-32758 Detmold
Germany
Fon: +49 5231 14-0
Fax: +49 5231 14-292083
www.weidmueller.com

Zubehör

Neutral

WS-Markierer sind optimal auf Leitungsverbinder der W-Reihe abgestimmt. Dank ihrer Systemkompatibilität lassen sich WS-Schilder auch auf der I-Reihe sowie der Z-Reihe einsetzen. Die großen Beschriftungsflächen erlauben neben langen Beschriftungsketten auch eine mehrzeilige Aufteilung.
WS-Markierer eignen sich besonders für eine Beschriftung mit langen, individuell erstellten Zeichenfolgen. Durch das bewährte MultiCard-Format ist eine Beschriftung mit **Laser**, **PrintJet**, **Plotter** oder **MC-Mobilo** möglich.
- In Streifen oder einzeln montierbar
- Markierer im bewährten MultiCard-Format

Allgemeine Bestelldaten

Best.-Nr.	Typ	Ausführung	GTIN (EAN)	VPE
1828450000	WS 10/6 MC NE WS	Klemmenmarkierer, MultiCard, 10 x 6 mm, Polyamid, Farbe: weiß	4032248350513	600 Stück

Neutral

WS-Markierer sind optimal auf Leitungsverbinder der W-Reihe abgestimmt. Dank ihrer Systemkompatibilität lassen sich WS-Schilder auch auf der I-Reihe sowie der Z-Reihe einsetzen. Die großen Beschriftungsflächen erlauben neben langen Beschriftungsketten auch eine mehrzeilige Aufteilung.
WS-Markierer eignen sich besonders für eine Beschriftung mit langen, individuell erstellten Zeichenfolgen. Durch das bewährte MultiCard-Format ist eine Beschriftung mit **Laser**, **PrintJet**, **Plotter** oder **MC-Mobilo** möglich.
- In Streifen oder einzeln montierbar
- Markierer im bewährten MultiCard-Format

Allgemeine Bestelldaten

Best.-Nr.	Typ	Ausführung	GTIN (EAN)	VPE
1609880000	WS 15/5 MC NE WS	Klemmenmarkierer, MultiCard, 15 x 5 mm, Polyamid, Farbe: weiß	4008190203504	480 Stück

Bolzenklemmen
WF 8 NFF

Weidmüller Interface GmbH & Co. KG
Klingenbergstraße 16
D-32758 Detmold
Germany
Fon: +49 5231 14-0
Fax: +49 5231 14-292083
www.weidmueller.com

Zubehör

WTW WF



Das umfangreiche Bolzenklemmen-Programm bietet sichere Anschlüsse für alle Applikationen, bei welchen Energie übertragen wird.
Der Anschlussbereich reicht von 10 mm² bis 300 mm².
Mit vercrimpten Kabelschuhen werden die Leiter am Gewindebolzen aufgelegt und durch Anziehen der Sechskantmutter sicher miteinander verbunden.
Je nach Leiterquerschnitt sind Bolzenklemmen mit M5 bis M16 Gewindebolzen verwendbar.
Ein niedriger Spannungsfall und selbstverlöschendes Material der Brandschutzklasse V-0 (UL94) gewährleisten höchste Sicherheit.
Alle Bolzenklemmen sind entsprechend der internationalen Bahnstandards (EN 50343, EN 50155, NF F61-017, NF16-101; Ria 20) getestet und genügen den dort aufgeführten Anforderungen.

Allgemeine Bestelldaten

Best.-Nr.	Typ	Ausführung	GTIN (EAN)	VPE
1780910000	WTW WF8 2300	Bolzenklemmen, Zubehör, Trennwand, grau, 3 mm	4032248241132	20 Stück
1780900000	WTW WF8	Bolzenklemmen, Zubehör, Trennwand, dunkelbeige, 3 mm	4032248219384	20 Stück
1781240000	WTW WF6-WF12	Bolzenklemmen, Zubehör, Trennwand, dunkelbeige, 2.5 mm	4032248241156	20 Stück

Für Tragschiene TS 35

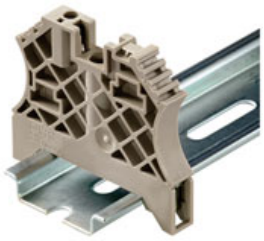

Um einen dauerhaft sicheren Sitz auf der Tragschiene zu gewährleisten und ein verrutschen zu verhindern hat Weidmüller Endwinkel im Programm. Es sind Ausführungen mit Schraube und schraubenlose Ausführungen erhältlich. Auf den Endwinkeln bestehen Markierungsmöglichkeiten, ebenfalls für Gruppenmarkierer und die Möglichkeit der Aufnahme für Prüfstecker.

Allgemeine Bestelldaten

Best.-Nr.	Typ	Ausführung	GTIN (EAN)	VPE
1061200000	WEW 35/2	Zubehör, Endwinkel	4008190030230	100 Stück

Bolzenklemmen
WF 8 NFF

Weidmüller Interface GmbH & Co. KG
Klingenbergstraße 16
D-32758 Detmold
Germany
Fon: +49 5231 14-0
Fax: +49 5231 14-292083
www.weidmueller.com

Zubehör

Neutral

WS-Markierer sind optimal auf Leitungsverbinder der W-Reihe abgestimmt. Dank ihrer Systemkompatibilität lassen sich WS-Schilder auch auf der I-Reihe sowie der Z-Reihe einsetzen. Die großen Beschriftungsflächen erlauben neben langen Beschriftungsketten auch eine mehrzeilige Aufteilung.
WS-Markierer eignen sich besonders für eine Beschriftung mit langen, individuell erstellten Zeichenfolgen. Durch das bewährte MultiCard-Format ist eine Beschriftung mit **Laser**, **PrintJet**, **Plotter** oder **MC-Mobilo** möglich.

- In Streifen oder einzeln montierbar
- Markierer im bewährten MultiCard-Format

Allgemeine Bestelldaten

Best.-Nr.	Typ	Ausführung	GTIN (EAN)	VPE
1635000000	WS 10/5 MC NE WS	Klemmenmarkierer, MultiCard, 10 x 5 mm, Polyamid, Farbe: weiß	4008190261948	720 Stück