

Übersicht der Relaisplatinen und des zu verwendenden Materials bei Hutschienenmontage

CONRAD Electronic / CTC

REL-PCB 1, 2, 4, 5, 6

Relais Anzahl	1	2	3	4	5	6	7	8	9	10
Platinenbreite mm	20	40	60	80	100	120	140	160	180	200
Abstandsstreifen mm (gesamt)	-	2,5	5	7,5	10	12,5	15	17,5	20	22,5
Ges.Breite Platinen ggf. incl. Abstandsstreifen	20	42,5	65	87,5	110	132,5	155	177,5	200	222,5
erforderliche Seitenelemente (UMK-SE 11,25-1)	2 x UMK-SE 11,25-1 Best.-Nr.: 741063	2 x UMK-SE 11,25-1 Best.-Nr.: 741063	2 x UMK-SE 11,25-1 Best.-Nr.: 741063	2 x UMK-SE 11,25-1 Best.-Nr.: 741063	2 x UMK-SE 11,25-1 Best.-Nr.: 741063	2 x UMK-SE 11,25-1 Best.-Nr.: 741063	2 x UMK-SE 11,25-1 Best.-Nr.: 741063	2 x UMK-SE 11,25-1 Best.-Nr.: 741063	2 x UMK-SE 11,25-1 Best.-Nr.: 741063	2 x UMK-SE 11,25-1 Best.-Nr.: 741063
erforderliche Basiselemente (UMK-BE)	---	1 x UMK-BE 22,5 Best.-Nr.: 743250	1 x UMK-BE 45 Best.-Nr.: 743263	1 x UMK-BE 22,5 Best.-Nr.: 743250 1 x UMK-BE 45 Best.-Nr.: 743263	2 x UMK-BE 45 Best.-Nr.: 743263	2 x UMK-BE 45 Best.-Nr.: 743263 1 x UMK-BE 22,5 Best.-Nr.: 743250	3 x UMK-BE 45 Best.-Nr.: 743263	3 x UMK-BE 45 Best.-Nr.: 743263 1 x UMK-BE 22,5 Best.-Nr.: 743250	4 x UMK-BE 45 Best.-Nr.: 743263	4 x UMK-BE 45 Best.-Nr.: 743263 1 x UMK-BE 22,5 Best.-Nr.: 743250
erforderliche Abstandsstreifen (ASS 2.5)	---	1 x Best.-Nr.: 503340	2 x Best.-Nr.: 503340	3 x Best.-Nr.: 503340	4 x Best.-Nr.: 503340	5 x Best.-Nr.: 503340	6 x Best.-Nr.: 503340	7 x Best.-Nr.: 503340	8 x Best.-Nr.: 503340	9 x Best.-Nr.: 503340

REL-PCB 3

Relais Anzahl	1	2	3	4	5	6	7	8	9	10
Platinenbreite mm	31,25	62,5	93,75	125	156,25	187,5	218,75	250	281,25	312,5
Abstandsstreifen mm (gesamt)	-	2,5	5	7,5	10	12,5	15	17,5	20	22,5
Gesamtbreite Platinen	31,25	65	98,75	132,5	166,25	200	233,75	267,5	301,25	335
erforderliche Seitenelemente (UMK-SE 11,25-1)	2 x UMK-SE 11,25-1 Best.-Nr.: 741063	2 x UMK-SE 11,25-1 Best.-Nr.: 741063	2 x UMK-SE 11,25-1 Best.-Nr.: 741063	2 x UMK-SE 11,25-1 Best.-Nr.: 741063	2 x UMK-SE 11,25-1 Best.-Nr.: 741063	2 x UMK-SE 11,25-1 Best.-Nr.: 741063	2 x UMK-SE 11,25-1 Best.-Nr.: 741063	2 x UMK-SE 11,25-1 Best.-Nr.: 741063	2 x UMK-SE 11,25-1 Best.-Nr.: 741063	2 x UMK-SE 11,25-1 Best.-Nr.: 741063
erforderliche Basiselemente (UMK-BE)	1 x UMK-BE 11,25 Best.-Nr.: 743263	1 x UMK-BE 45 Best.-Nr.: 743263	1 x UMK-BE 45 Best.-Nr.: 743263 1 x UMK-BE 22,5 Best.-Nr.: 743250 1 x UMK-BE 11,25 Best.-Nr.: 743237	2 x UMK-BE 45 Best.-Nr.: 743263 1 x UMK-BE 22,5 Best.-Nr.: 743250	3 x UMK-BE 45 Best.-Nr.: 743263 1 x UMK-BE 11,25 Best.-Nr.: 743237	4 x UMK-BE 45 Best.-Nr.: 743263 1 x UMK-BE 22,5 Best.-Nr.: 743250 1 x UMK-BE 11,25 Best.-Nr.: 743237	4 x UMK-BE 45 Best.-Nr.: 743263 1 x UMK-BE 22,5 Best.-Nr.: 743250 1 x UMK-BE 11,25 Best.-Nr.: 743237	5 x UMK-BE 45 Best.-Nr.: 743263 1 x UMK-BE 22,5 Best.-Nr.: 743250	6 x UMK-BE 45 Best.-Nr.: 743263 1 x UMK-BE 11,25 Best.-Nr.: 743237	7 x UMK-BE 45 Best.-Nr.: 743263
erforderliche Abstandsstreifen (ASS)	---	1 x Best.-Nr.: 503340	2 x Best.-Nr.: 503340	3 x Best.-Nr.: 503340	4 x Best.-Nr.: 503340	5 x Best.-Nr.: 503340	6 x Best.-Nr.: 503340	7 x Best.-Nr.: 503340	8 x Best.-Nr.: 503340	9 x Best.-Nr.: 503340

Generell ist zur Montage auf die DIN 35mm Schiene das Schnapp-Fußelement (Typ UMK-FE) erforderlich.

Hierbei ist zu beachten, dass bei mehreren Relaisseinheiten als Block auch mehrere Schnapp-Fußelemente verwendet werden sollten (mechanische Belastbarkeit).

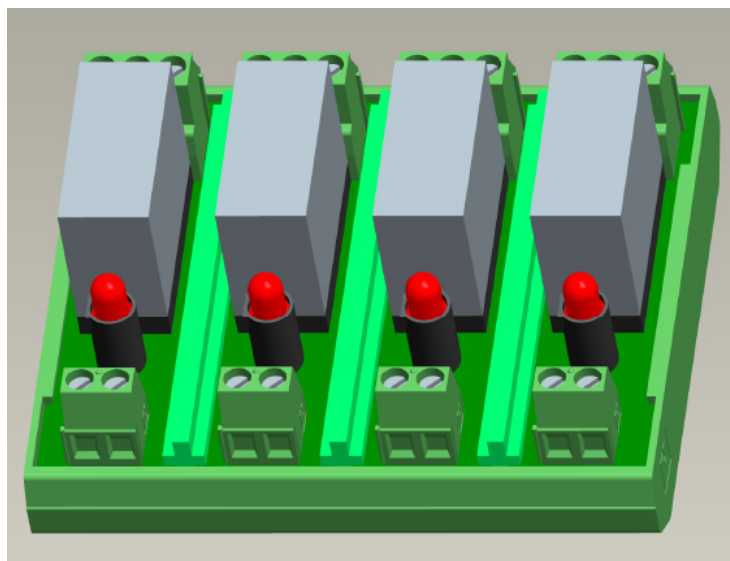
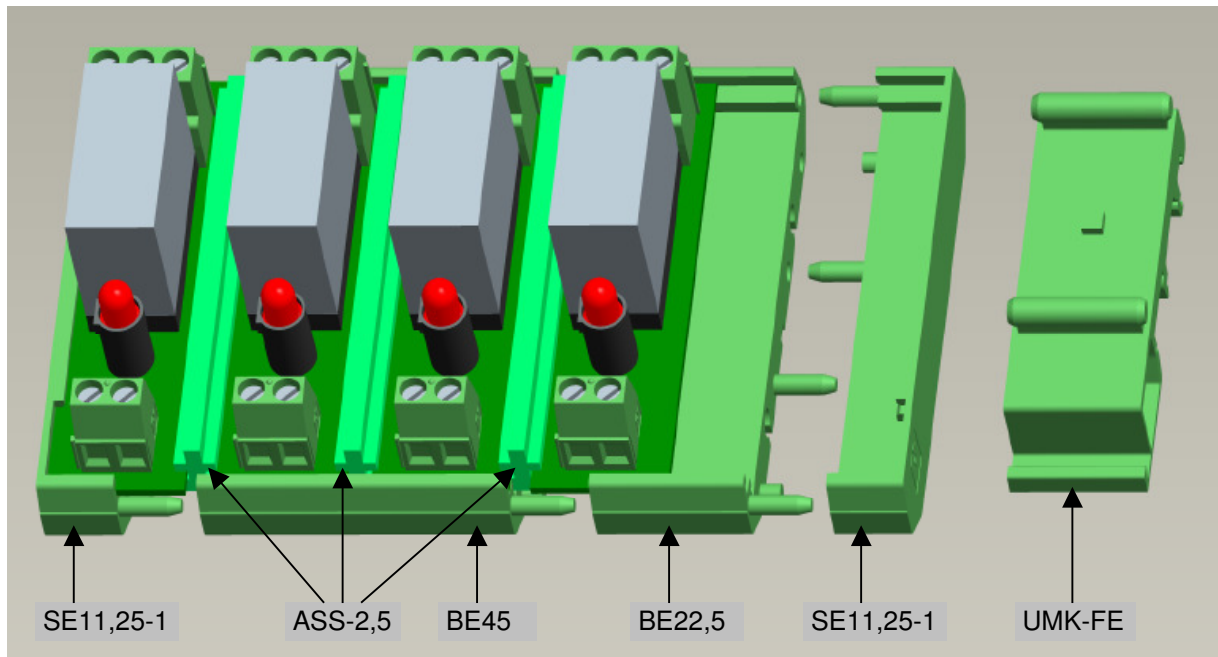

ASS-2,5

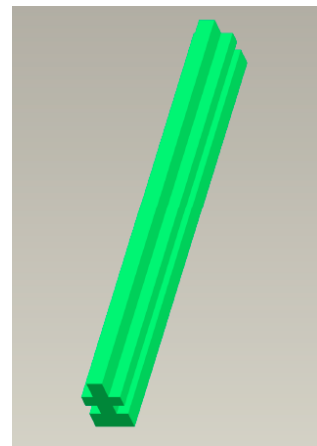

Beispiel zeigt 4 x REL-PCB6