

Produktleitfaden

3M™ Industrie- Klebandsysteme & Spezialprodukte



3M Klebtechnik

... more than a tape

Ein Jahrhundert voller Innovationen

Als 3M in den Vereinigten Staaten im Jahre 1902 gegründet wurde, geschah dies, um das Mineral Korund als Ausgangsmaterial für Schleifmittel abzubauen. Einer der ersten Kunden für 3M™ Schleifmittel war ein großer Automobilhersteller in Detroit.

Durch die genaue Beobachtung der Arbeitsabläufe entdeckte 3M dort Bedarf für Abdeck-Klebebänder bei der Autolackierung. Damit war die Idee für die Entwicklung eines weiteren großen Produktbereiches von 3M, der Klebebänder, geboren. So verschieden Klebebänder und Schleifmittel auch sind, die ihnen zugrundeliegende Technologie ist dieselbe: die Beschichtung.

Die Entwicklung neuer Produkte, die auf verwandten Technologien basieren, ist typisch für die über 100jährige Firmengeschichte.

3M Geschichte in Deutschland

Zu Beginn der 50er Jahre gründete der amerikanische Mutterkonzern auf den wichtigsten Märkten weltweit eigene Tochtergesellschaften. So entstand 1951 in Düsseldorf die Minnesota Mining & Manufacturing Company GmbH.

Seit 1972 firmiert diese Gesellschaft als 3M Deutschland GmbH. Der Hauptsitz befindet sich seit 1973 in Neuss, nachdem die Räumlichkeiten im Zentrum Düsseldorfs für das stark expandierende Unternehmen zu klein wurden.

Neben der Hauptverwaltung hat die 3M Deutschland GmbH seit ihrer Gründung eigene Fertigungsstätten in Hilden und Kamen aufgebaut. Hier wird sowohl für den deutschen Markt, als auch für die 3M Gesellschaften in aller Welt produziert.

In Deutschland hat 3M einige Zukäufe getätigt, die unter dem Dach der 3M German Holdings GmbH, Neuss, zusammengeführt sind. Dazu gehören neben der 3M Deutschland GmbH die Dyneon GmbH & Co. KG mit Sitz in Burgkirchen, die 3M Unitek GmbH mit Sitz in Seefeld, die Quante AG - 3M Telecommunications und die 3M Touch Systems GmbH mit Sitz in Neuss sowie die 3M ESPE AG mit Sitz in Seefeld.

2001 wurde das neue Customer Technical Center in Neuss in Betrieb genommen. Der hochmoderne Neubau gilt als Vorzeigeprojekt für Forschung und Entwicklung.

3M vertreibt in Deutschland rund 20000 Produkte in verschiedenen Märkten u.a. Lösungen für

- **Automobil, Marine & Luftfahrt**
- **Bau & Gebäudemanagement**
- **Büro & Kommunikation**
- **Elektro & Elektronik**
- **Haushalt & Freizeit**
- **Industrie & Handwerk**
- **Medizin & Gesundheit**
- **Sicherheit: Arbeit/Personen/Verkehr**
- **Telekommunikation & Versorgungsbetriebe**

Vorwort

Das Kleben hat neben den traditionellen Fügeverfahren wie Schweißen, Schrauben, Nieten, Klemmen in erheblichem Umfang Einzug in den industriellen Herstellungsprozess gefunden.

Täglich werden neue Anwendungsgebiete durch die Klebtechnik erschlossen.

Das Anwendungsspektrum reicht heute über das Spleißen von Papierbahnen, Befestigen von Spiegeln, elektrischen und elektronischen Bauteilen, Frontblenden, Skalen, Leisten bis hin zu diversen Anwendungen in fast allen Industriebereichen, wie bei Satelliten, im Bereich der regenerativen Energieanlagen, im Flugzeugbau, der Fahrzeugindustrie, im Schiffsbau, um nur einige Beispiele zu nennen.

Moderne Werkstoffe, besonders Kunststoffe, lassen sich vorteilhaft kleben.

Weltweit gehört 3M zu den größten Herstellern von Klebebändern und Klebstoffen und ständig kommen neue Produkte hinzu. Das ist das Ergebnis intensiver Forschungs- und Entwicklungsarbeit in Laboratorien überall auf der Welt. Über 7.000 Forscher, Wissenschaftler und Techniker arbeiten für 3M. Wir geben in jedem Jahr über eine Milliarde Dollar für Forschung und Entwicklung aus. Die intensive Zusammenarbeit mit unseren Kunden hat zur Entwicklung vieler neuer Produkte auch auf dem Sektor der Klebstoff- und Klebebandtechnologie geführt.

Die vorliegende Auflage unseres „Produktleitfadens 3M™ Industrie-Klebebandsysteme“ beinhaltet neben bekannten und seit Jahren bewährten Produkten einige Neuentwicklungen.

Diese Broschüre ermöglicht Ihnen einen Überblick über unser Lieferprogramm und soll Ihnen eine Auswahl des für Ihren Verwendungszweck geeigneten 3M™-Klebebandes erleichtern.

Jedes Produkt ist mit seinen wesentlichen Merkmalen beschrieben. Detaillierte Produktinformationen senden wir Ihnen für einzelne Klebebänder gerne zu.

Selbstverständlich stehen Ihnen auch unsere Fachberater im Außendienst, unsere Anwendungstechniker, die Mitarbeiter vom Kundenservice und Marketing zur Beantwortung Ihrer Fragen zur Verfügung.

Nutzen Sie unser Know-how, die Qualität unserer Produkte und unseren Service.

Wir suchen mit Ihnen gemeinsam nach Lösungen für eine klebgerechte Konstruktion, rationelle Fertigungsverfahren und somit zur Kostenreduzierung und Optimierung Ihrer Produkte für den entscheidenden Wettbewerbsvorteil.

Wann möchten Sie „Besser Kleben mit 3M“?

Wir freuen uns auf das Gespräch mit Ihnen!

Neuss, im Dezember 2004

3M™ einseitige Klebebänder

3M™ Verpackungssysteme

3M™ doppelseitige Klebebänder

3M™ Spezialprodukte

3M™ Auftragsgeräte

3M™ Bumpon

3M™ wiederlösbare Befestigungssysteme

3M™ Oberflächenschutz

Inhaltsverzeichnis

Ein Jahrhundert voller Innovationen	1
Vorwort	2
Inhaltsverzeichnis	4
Numerisches Inhaltsverzeichnis	6
Klebertechnik	13
Verarbeitungshinweise für Industrie-Klebebänder	17
Hinweise zur Lagerung von Transferklebebändern	20

3M™ einseitige Klebebänder 23

– Papierträger	23
– Polyesterträger	26
– Metallträger	32
– Polyurethan-Film-Träger	36
– Gewebeträger	39
– Cellulose-Acetat-/Cellophan-Träger	41
– PVC-Träger	43
– Scotchfoam einseitige Schaumstoff-Klebebänder	47
– Spezial-Klebebänder	49

3M™ Verpackungssysteme 57

– Scotch™ Verpackungsklebebänder	58
– 3M™ Matic Kartonverschlussmaschinen	67
– Manuelle Verarbeitungsgeräte	71

3M™ doppelseitige Klebebänder 73

– ohne Träger	73
– ATG-Klebstoff-Filme ohne Träger	78
– mit dünnem Träger	80
– elektrisch- und wärmeleitfähige Klebstoff-Filme	89
– wiederlösbar	91
– mit Schaumstoffträger (Scotch-Mount™)	94
– VHB™ Hochleistungs-Verbindungssysteme	98
● VHB Klebstoff-Filme	99
● VHB Kernprodukte	100
● VHB Hochleistungs-Verbindungssysteme	102

3M™ Spezialprodukte 107

– Primer + Reiniger	107
– Klebstoff-Film, hitzeaktivierbar	108
– Dokumentenschutz	110

3M™ Auftragsgeräte	111
---------------------------	-----

3M™ Bumpon	112
-------------------	-----

– Bumpon™ selbstklebende Elastikpuffer	113
● Standardprogramm	113
● gleitende Version	118
● Rollenware	119

3M™ wiederlösbare Befestigungssysteme	121
--	-----

– Wiederlösbare Befestigungssysteme, selbstklebend	121
● Dual Lock™, Druckverschluß	122
● Scotchmate™, Haken- und Schlaufenband	125
● Scotchmate™, Spendeboxen	127

3M™ Oberflächenschutz	128
------------------------------	-----

– Oberflächenschutzfolie	128
--------------------------	-----

Numerisches Inhaltsverzeichnis

Produkt	Seite	ein- seitige Klebe- bänder	Verpa- ckungs- systeme	doppel- seitige Klebe- bänder	Spezial- pro- dukte	Bumpon	wieder- lösbare Befesti- gungs- systeme	Ober- flächen- schutz
83	108				•			
B 100	109				•			
B 200	109				•			
202	23	•						
218	49	•						
235	23	•						
309	58		•					
313	58		•					
336	27	•						
352	58		•					
SJ 352 D	127						•	
SJ 354 D	127						•	
SJ 354 X	127						•	
SJ 355 D	127						•	
SJ 356 D	127						•	
361	39	•						
363	39	•						
365	40	•						
369	58		•					
371	58		•					
375 E	59		•					
383	49	•						
389	40	•						
396	27	•						
400	80			•				
410	80			•				
415	80			•				
420	32	•						
425	32	•						
427	33	•						
431	33	•						
433	33	•						
434	34	•						
435	34	•						
436	34	•						
444	81			•				
SJ 457 D	127				•			
465	73			•				
467 MP	73			•				
468 MP	74			•				
470	43	•						
471	43	•						
471 F	44	•						
472	44	•						
480	50	•						
481	50	•						
510	50	•						
519	51	•						
520	51	•						
520 T	51	•						
582	108				•			
583	108				•			
588	109				•			
607	41	•						
610	41	•						
616	44	•						
665	81			•				
666	81			•				
691	59		•					
800	42	•						
800 F	42	•						

Produkt	Seite	ein- seitige Klebe- bänder	Verpa- ckungs- systeme	doppel- seitige Klebe- bänder	Spezial- pro- dukte	Bumpon	wieder- lösbare Befesti- gungs- systeme	Ober- flächen- schutz
821	65		●					
822	65		●					
830	110							
832	110				●			
838	52	●						
850 S/G	28	●						
850 /850F	27	●						
851	28	●						
853	29	●						
855	52	●						
862 F	62		●					
880 NR	62		●					
890	62		●					
895	62		●					
898 NR	62		●					
904	78			●				
909	78			●				
909	109				●			
920 XL	74			●				
924	78			●				
926	79			●				
927	74			●				
928	92			●				
950	74			●				
969	79			●				
976	79			●				
983 XL	81			●				
1075	65		●					
1104	23	●						
1280	29	●						
1340 RL	65		●					
1404	35	●						
1435	35	●						
1436 P/F	35	●						
2021	24	●						
2321	24	●						
2363	24	●						
2364	24	●						
2552	35	●						
2830	25	●						
2836	25	●						
2902	40	●						
3060	25	●						
3444	59		●					
SJ 3401	125						●	
SJ 3402	125						●	
SJ 3440	122						●	
SJ 3441	122						●	
SJ 3442	122						●	
SJ 3460	122						●	
SJ 3463	123						●	
SJ 3506	126						●	
SJ 3507	126						●	
SJ 3526	125						●	
SJ 3527	125						●	
SJ 3540	123						●	
SJ 3541	123						●	
SJ 3542	123						●	
SJ 3550	123						●	
SJ 3551	123						●	
SJ 3552	124						●	
SJ 3560	124						●	
SJ 3571	125						●	

Produkt	Seite	ein- seitige Klebe- bänder	Verpa- ckungs- systeme	doppel- seitige Klebe- bänder	Spezial- pro- dukte	Bumpon	wieder- lösba- re Befesti- gungs- systeme	Ober- flächen- schutz
SJ 3572	126						●	
SJ 3576	126						●	
3705	59		●					
3707	59		●					
3739	60		●					
3740	63		●					
3741	63		●					
4004	94			●				
4008	94			●				
4011 A	128							●
4026	94			●				
4032	95			●				
4108	47	●						
4116	47	●						
4408	95			●				
4416	95			●				
4430	94			●				
4432	95			●				
4508	47	●						
4516	48	●						
SJ 4570	124				●			
SJ 4580	124				●			
4611 F	102			●				
4613 F	102			●				
4632	95			●				
4646 F	102			●				
4655 F	102			●				
4658 F	92			●				
4664	96			●				
4714	48	●						
4718	48	●						
4726	48	●						
4737 T	46	●						
4905	106			●				
4910 F	106			●				
4915 F	106			●				
4918 F	106			●				
4919 F	100			●				
4932	103			●				
4936	101			●				
4941	101			●				
4943 F	105			●				
4947 F	100			●				
4952	103			●				
4956	101			●				
4957 F	105			●				
4979 F	100			●				
4991 F	101			●				
5001 A	128							●
SJ 5003	115					●		
5007 A	129							●
SJ 5007	115					●		
SJ 5008	115					●		
SJ 5009	115					●		
SJ 5012	115					●		
SJ 5017	115					●		
SJ 5018	115					●		
5019 A	129							●
SJ 5023	116					●		
5025 A	129							●
SJ 5027	116					●		
5038 A	129							●
SJ 5076	116					●		

Produkt	Seite	ein- seitige Klebe- bänder	Verpa- ckungs- systeme	doppel- seitige Klebe- bänder	Spezial- pro- dukte	Bumpon	wieder- lösbare Befesti- gungs- systeme	Ober- flächen- schutz- systeme
SJ 5201	116					●		
SJ 5202	116					●		
SJ 5302 A	113					●		
SJ 5303	113					●		
SJ 5306	113					●		
SJ 5307	113					●		
SJ 5308	113					●		
SJ 5309	113					●		
SJ 5312	113					●		
SJ 5317	113					●		
SJ 5318	114					●		
SJ 5323	114					●		
SJ 5327	114					●		
SJ 5344	114					●		
SJ 5378	114					●		
SJ 5382	114					●		
SJ 5412	116					●		
5413	52	●						
5419	53	●						
5421	53	●						
5423	53	●						
5425	54	●						
5451	54	●						
5453	54	●						
5460 R	89			●				
5480	54	●						
5481	55	●						
5490	55	●						
5491	55	●						
5504 A/UV	130							●
SJ 5510	117					●		
SJ 5514	117					●		
SJ 5532	118					●		
5552 R	89			●				
SJ 5608	119					●		
SJ 5616	119					●		
SJ 5632	119					●		
SJ 5705	118					●		
SJ 5744	118					●		
SJ 5780	118					●		
SJ 5808	119					●		
SJ 5816	119					●		
SJ 5832	119					●		
SJ 5904	119					●		
SJ 5908	120					●		
SJ 5916	120					●		
5925 F	104			●				
5952 F	104			●				
5962 F	104			●				
SJ 6008	120					●		
SJ 6016	120					●		
SJ 6032	120					●		
SJ 6115	118					●		
SJ 6125	118					●		
6208	60		●					
SJ 6208	120					●		
SJ 6216	120					●		
SJ 6232	120					●		
SJ 6344	118					●		
SJ 6506	114					●		
SJ 6512	114					●		
SJ 6553	114					●		
6877	63		●					

Produkt	Seite	ein- seitige Klebe- bänder	Verpa- ckungs- systeme	doppel- seitige Klebe- bänder	Spezial- pro- dukte	Bumpon	wieder- lösbare Befesti- gungs- systeme	Ober- flächen- schutz
6890	60		•					
6893	60		•					
7006 A	130							•
7007 AB	130							•
7303	89			•				
8009 RX	130							•
8015 RX	131							•
8019 A	131							•
8141	75			•				
8142	75			•				
8241	65		•					
8242	66		•					
8402	30	•						
8403	30	•						
8421	30	•						
8422	31	•						
8544	36	•						
8560	37	•						
8561	37	•						
8562	37	•						
8581	56	•						
8591	38	•						
8592	38	•						
8612	66		•					
8624	66		•					
8626	66		•					
8671	38	•						
8805/8810/8815	89			•				
8884	63		•					
8886	64		•					
8898	64		•					
8901	31	•						
8902	31	•						
8905	31	•						
8915	64		•					
8940	90			•				
8956	61		•					
8959	61		•					
8961	61		•					
8981	64		•					
9040	82			•				
9079	83			•				
9086	82			•				
9087	82			•				
9088	83			•				
9088 FL	83			•				
9191	84			•				
9195	84			•				
9195	92			•				
9250	85			•				
9308	85			•				
9343	38	•						
9344	56	•						
9348	107				•			
9415	85			•				
9415	92			•				
9416	86			•				
9416	93			•				
9425	86			•				
9425	93			•				
9460	99			•				
9469	99			•				
9471 LE	75			•				

Produkt	Seite	ein- seitige Klebe- bänder	Verpa- ckungs- systeme	doppel- seitige Klebe- bänder	Spezial- pro- dukte	Burmpol	wieder- lösbare Befesti- gungs- systeme	Ober- flächen- schutz- systeme
9472 LE	76			●				
9473	99			●				
9482 PC	76			●				
9485 PC	76			●				
9525	86			●				
9527	86			●				
9528	96			●				
9529	96			●				
9536	96			●				
9539	97			●				
9540	97			●				
9546	97			●				
9568	76			●				
9570	87			●				
9571	87			●				
9572	87			●				
9576	87			●				
9576 B	87			●				
9605	77			●				
9703	90			●				
9713	90			●				
9731	88			●				
10018RX	131							●
10039 A	131							●

Produkt	Seite	ein- seitige Klebe- bänder	Verpa- ckungs- systeme	doppel- seitige Klebe- bänder	Spezial- pro- dukte	Auf- trags- geräte	Bumpon	wieder- lösba- re Befesti- gungs- systeme	Ober- flächen- schutz- systeme
---------	-------	-------------------------------------	------------------------------	--	---------------------------	--------------------------	--------	--	---

Verarbeitungsgeräte für Klebebänder

100 a	67		●					
200 a	67		●					
700 a	67		●					
700 aks	67		●					
700 r	68		●					
700 rks	68		●					
764 i	45		●					
766 i	45		●					
767 i	45		●					
800 a	68		●					
800 ab	68		●					
800 af	69		●					
800 asb	69		●					
800 r	69		●					
800 rf	69		●					
800 rks	69		●					
3901 i	45	●						
ATG 700	111	●						
CE 23	71		●					
H-10	71		●					
H-12	71		●					
H-128	71		●					
H-133	71		●					
H150/H153	71		●					
HE180/ HE183	71		●					
M-82	71		●					
M-90	109				●			
M-96	71		●					
M-920	72		●					
M-769	111					●		
M-777	72		●					
P 52/P 56	72		●					
S-63	71		●					
S-634	72		●					
TE-1635	111					●	●	
TE-1660	111					●	●	
TE-2452	111					●	●	
3M ATG 700	111					●	●	
Filler No. 2	37	●						

Klebtechnik

Zwei Kräfte, Adhäsion und Kohäsion, sind Grundlagen einer Klebverbindung.

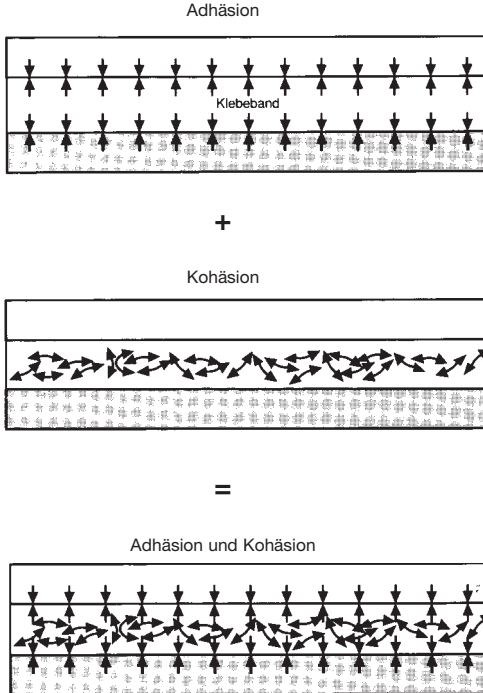

Als **Adhäsion** werden die Anziehungskräfte bezeichnet, die an den Grenzflächen zwischen gleichen und verschiedenartigen Stoffen, beispielsweise der Klebstoffoberfläche und der zu klebenden Fläche, zur Wirkung kommen. Diese Kräfte bedingen die Haftung zwischen den Werkstoffen.

Je geringer der Abstand der aufeinandertreffenden Flächen, also der einzelnen Berührungspunkte ist, um so stärker wirken die Anziehungskräfte. In der Praxis weisen auch glatte und plane Oberflächen – unter dem Mikroskop betrachtet – eine stark zerklüftete Oberfläche auf.

Die hier vorhandenen Abstände werden mit Hilfe von Klebstoffen überbrückt. Der so erreichte optimale Kontakt führt zu maximalen Adhäsionskräften (Haftfestigkeit).

Voraussetzung für die Belastbarkeit dieser Verbindungen ist eine weitere Kraft, die **Kohäsion** (innere Festigkeit) des Klebstoffes.

Die Kohäsion ist verantwortlich für die Scherfestigkeit. Durch Variation

der inneren Festigkeit entstehen weiche oder harte Klebstoffe, mit entsprechenden Vor- und Nachteilen:

- + ein weicher selbstklebender Klebstoff ist in der Lage, Rauigkeiten zwischen Fügepartnern leichter zu überbrücken, da er in die Vertiefungen schneller einfließen kann.
- Nachteil von weichen selbstklebenden Klebstoffen sind vor allem die begrenzte Scherbelastbarkeit und Temperaturbeständigkeit.
- + ein harter selbstklebender Klebstoff erreicht höhere Endfestigkeiten in Bezug auf Scher- und Zugbelastung, Temperaturbeständigkeit, Lösungsmittelbeständigkeit usw.
- Nachteil von harten selbstklebenden Klebstoffen sind die geringe Anfangshaftung, **die gutes Andrücken** oder sogar Verklebungen bei höheren Temperaturen bedingen und teilweise geringere Schock- und Schlagbeständigkeit bei niedrigen Temperaturen.

Schärfestigkeit

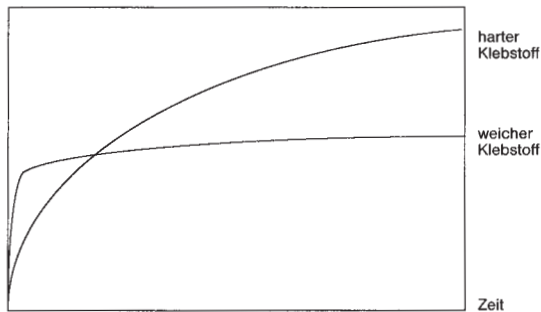

Klebeverhalten von chemisch ähnlichen selbstklebenden Klebstoffen mit unterschiedlicher Härte

Aufbau der Klebebänder

Ausgehend von den zu klebenden Werkstoffoberflächen und den zu erfüllenden Anforderungen werden Klebebänder mit unterschiedlichen Trägermaterialien verwendet. Um die Klebebänder in Rollenmaterial liefern zu können und die Klebung problemlos jederzeit und überall zu ermöglichen, werden die Klebebänder mit einer speziellen klebeabweisenden Schutzabdeckung (Liner) ausgerüstet bzw. einseitige Klebebänder mit klebeabweisender Rückseitenbeschichtung.

Der Klebstoff

Für die Vielzahl der Anwendungen stehen spezielle Klebstoff-Modifikationen zur Verfügung. Sie werden durch die Auswahl und Mischungen der unterschiedlichen Rohstoffe (z.B. Natur-, Synthetik-Kautschuk-Harzkompositionen, vollsynthetische Kunstharzkompositionen) und deren Mischungsverhältnis bestimmt. Entsprechende Klebstoff-Formulierungen sichern den Klebebändern die gewünschten Merkmale. So kann der Schwerpunkt auf hoher Endklebkraft oder hoher Anfangsklebkraft (Soforthaftung), auf wiederlösbaren oder permanenten Klebungen sowie Alterungsbeständigkeit, Weichmacherbeständigkeit, selbstklebend oder aktivierbar liegen.

Wichtiger Hinweis:

Mit einem **Daumentest** lässt sich die Klebkraft **nicht** ermitteln. Klebstoffe mit sehr hoher Endklebkraft und Scherfestigkeit lassen bei diesem subjektiven Test den Eindruck schwacher Adhäsion entstehen.

Klebstoffträger

Bei Klebebändern ist das Trägermaterial stabilisierendes Element. Für die verschiedenen Anforderungen werden Trägermaterialien wie z.B. Papier, Polyester sowie verschiedene Schaumstoffe verwendet.

Merkmale der Klebebänder

Je nach Anwendung werden von den Klebebändern unterschiedliche Merkmale gefordert:

a) Alterungsbeständigkeit

Überwiegend soll die Klebung permanent sein. Dazu ist erforderlich, dass der Klebstoff seine Merkmale auch auf Dauer behält d.h. er muss alterungsbeständig sein.

Der Klebstoff eines Klebebandes ist alterungsbeständig, wenn der Einfluss von Licht (UV-Strahlung), Wärme und Luftsauerstoff auch über lange Zeit seine positiven Merkmale nicht verändert und der Klebstoff sich nicht zersetzt.

b) Witterungsbeständigkeit

Vorwiegend bei Außenanwendungen kommen Einflüsse wie UV-Strahlung, Feuchtigkeit, Temperaturwechsel, saurer Regen und Schmutz hinzu.

c) Lösemittelbeständigkeit

In vielen Anwendungen kommen Klebebänder mit organischen Lösungsmitteln oder Stoffen, die als Lösungsmittel wirken, in Berührung.

1. Nach der Reinigung von Oberflächen können Lösungsmittel in poröse oder absorbierende Oberflächen penetriert sein und bei langsamen Entweichen den Klebstoff angreifen.
2. Öle, Fette, KFZ-Benzin, Kerosin usw. haben lösende Wirkung.
3. Weichmacher aus flexiblen Kunststoffen können in den Klebstoff migrieren und ihn erweichen.

Generell sind harte selbstklebende Klebstoffe beständiger als weiche und dicke Klebstofffilme beständiger als dünne.

d) Chemische Einflüsse

Bei vielen Anwendungen müssen Klebebänder gegen chemische Einflüsse durch Säuren, Laugen, Salze etc. beständig sein. Harte Klebstoffe sind im allgemeinen beständiger als weiche.

e) Temperaturbeständigkeit

Temperaturbeständigkeit ist von den in der Anwendung auftretenden Belastungsarten sowie -größen abhängig. Zu unterscheiden ist zwischen kurzzeitiger (Sekunden bis Stunden) und dauernder (Stunden bis Jahre) Temperaturbeständigkeit.

Die angegebenen Werte stehen für volle Funktionsfähigkeit in der typischen Anwendung (Beispiel: Abdeckklebeband 90°C beständig bedeutet: nach Überlackierung und 1 Stunde Einbrennen bei 90°C lässt sich das Band rückstandsfrei entfernen).

(Beispiel: VHB 9473 kurzzeitig 260°C heißt: Im Labortest wurde ein Prüfkörper statisch bei 260°C für 4 Stunden scherbelastet, ohne Versagen der Klebung)

f) Belastungsarten von Klebeverbindungen

Man unterscheidet im Wesentlichen vier Belastungsarten:

- Scherkräfte

Die Kräfte wirken parallel zur Klebfläche. Sie sind häufiger als Zugkräfte.

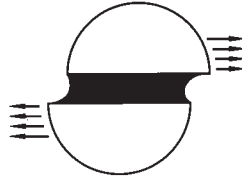

- Zugkräfte

Die Kräfte wirken senkrecht zur Klebfläche.



- Spaltkräfte

Die Kräfte sind nicht einheitlich über die Klebfläche verteilt, sondern konzentrieren sich auf einer Linie. Beide Fügeteile sind starr.



- Schälkräfte

Die Kräfte wirken nur auf die Kante der geklebten Fläche, so dass ihnen nur eine ganz geringe Klebstoffmenge entgegenwirken kann. Mindestens ein Fügeteil ist flexibel.



Scher- und Zugkräfte sind im Allgemeinen unproblematisch, da die Kräfteinleitung über die gesamte Klebfläche erfolgt.

Spalt- und Schälbeanspruchungen sollten konstruktiv vermieden werden, da die Kräfteinleitung nur auf einen kleinen Teil der Klebfläche wirkt.

Verarbeitungshinweise für Industrie-Klebebänder

3M™ Klebebänder finden aufgrund ihrer hohen Leistungsfähigkeit Verwendung in vielen Industriebereichen. Ein besonderer Vorteil ist die wirtschaftliche, schnelle und saubere Verarbeitung im Vergleich zu anderen Befestigungssystemen.

Um die hervorragenden Merkmale der 3M™ Klebebänder voll zur Geltung zu bringen, beachten Sie bitte die nachstehend aufgeführten Verarbeitungshinweise.

Oberflächenbeschaffenheit

Die Oberflächen müssen trocken, frei von Staub, Öl, Oxiden, Trennmitteln und anderen Verunreinigungen sein.

Die zu klebenden Materialien müssen in sich fest sein.

Denn es gilt: Die Festigkeit einer Klebung ist nur so gut wie die innere Festigkeit der zu klebenden Materialien.

Auf z.B. unbehandelten Holzoberflächen ist keine ausreichende Haftung zu erzielen.

Abhilfe: Lackierung oder mit entsprechendem Primer vorbehandeln.

Oberflächenreinigung

Zum Entfernen von Staub, Öl und Trennmitteln können z.B. folgende Reinigungsmittel eingesetzt werden:

- Isopropanol/Wasser 1:1
- Aceton
- Heptan

Die Eignung der o.a. Lösemittel ist grundsätzlich abhängig von den zu reinigenden Werkstoffen. *Beim Umgang mit Lösemitteln und Chemikalien sind unbedingt die Sicherheitsvorschriften der Hersteller zu beachten.* Verwenden Sie saubere, fusselfreie Einweg-Papiertücher zum Reinigen der Oberflächen. Gereinigte Oberflächen sind kurzfristig zu verkleben und vor Wiederverschmutzung (speziell Fingerabdrücke) zu schützen.

Mechanische Oberflächenreinigung

Konnte mit den o.a. Reinigungsmitteln keine saubere Oberfläche erzielt werden, z.B. bei Oxiden, Trennmitteln oder pulverlackierten Materialien, sollte ein leichtes Anschleifen mit 3M™ Scotch Brite 7447 oder Schleifmitteln mit ähnlichen Eigenschaften erfolgen. Vor dem Anschleifen der Oberflächen sind diese mit geeigneten Reinigungsmitteln zu säubern. Nach dem Anschleifen ist eine zweite Reinigung notwendig, um den Schleifstaub zu entfernen. Bei Kunststoffen und Lacken ist die Lösemittelverträglichkeit zu prüfen.

Kritisch sind Klebungen zu Werkstoffen wie:

- Polyolefine (Polyethylen, Polypropylen)
- Gummi
- Pulverlackierte Materialien
- Silikone

Für diese Werkstoffe stehen spezielle Klebebänder zur Verfügung deren Eignung durch Tests ermittelt werden muss.

Verklebungsdauer

Die günstigste Verarbeitungstemperatur (Objekt- und Umgebungstemperatur) liegt zwischen +15°C und +25°C.

Insbesondere sollte Kondensbildung vermieden werden, z.B. dann, wenn die zu verbindenden Werkstoffe aus kalten Lagerräumen in warme Produktionsräume kommen.

Andruck

Die Festigkeit der Klebung ist direkt abhängig von dem Kontakt, den der Klebstoff zu den zu klebenden Oberflächen entwickelt.

Ein hoher Andruck (z.B. mit einer Andruckrolle oder Rakele etc.) sorgt für einen guten Oberflächenkontakt. Die Art und Höhe des Andruckes ist abhängig vom Werkstoff (dünn- oder dickwandig etc.) und von der Geometrie der Bauteile.

Endklebkraft

Je nach Klebstoffsystemen kann die Verweilzeit bis zur Endklebkraft, z.B. bei Acrylaten bis zu 72 Stunden betragen.

Durch Druck und/oder Erwärmung kann die Endklebkraft schneller erreicht werden, da durch diese zusätzliche Maßnahmen ein besseres Fließverhalten der viskoelastischen Klebstoffe erzielt wird.

Lagerung

Unverarbeitet, 12 Monate nach Eingang beim Kunden im Originalkarton bei 50% rel. Luftfeuchtigkeit und ca. 20°C Lagertemperatur.

– Für raue und/oder unebene Oberflächen eignen sich vorzugsweise die dickeren Versionen der 3M™ VHB™-Produkte

Klebstoff-Film	9473	(0,25mm dick)
Acrylic-Foam	4910	(1,1mm dick)
	4915	
	4918	
	4941	
	4945	
	4949	
	4950	
	4951	
	4912	(2mm dick)
	4959	(3mm dick)

– 3M™ VHB™-Produkte eignen sich insbesondere für Klebungen auf hochenergetischen Oberflächen

- Metall
- Glas
- ABS
- Hart-PVC
- Acrylglas
- Polycarbonat

– Die 3M™ VHB™-Produkte sollten sorgfältig unter Praxisbedingungen für den vorgesehenen Einsatzzweck überprüft werden, besonders dann, wenn extreme Einsatzbedingungen vorliegen.

– Abzuraten ist von Klebungen auf:

- Teflon
- Silikonkautschuk
- silikonhaltigen Lacken

- Bei weichgemachten Kunststoffen (z.B. Weich-PVC) besitzen die 3M™ VHB™-Produkte und 4945 eine gute Resistenz gegen Weichmacher.
- Die günstigste Verarbeitungstemperatur (Objekt- und Umgebungstemperatur) liegt bei ca. +20°C.

Für die Verarbeitung bei niedrigeren Temperaturen ab ca. 0°C sind die Produkte 4951, 4943 und 4957 zu empfehlen.

Fehlerquelle: Hier wurde also das A und O der Lagerung – horizontale Rollenlagerung in ihren Stützen – missachtet.

1. Bei vertikaler Lagerung beginnt der Klebstoff nach kurzer Zeit nach unten zu fließen und an den Kanten sogar auszufließen.
2. Ein störungsfreies Abwickeln der Rollen und ein gleichmäßiger Klebstoffauftrag ist somit nicht mehr gewährleistet.

Fall 3: An den Schnittkanten der Transferkleberollen treten die Ränder des Schutzpapiers stellenweise klebstofffrei hervor – der Klebstoff scheint geschrumpft zu sein.

Fehlerquelle: Die klimatischen Lagerbedingungen sind wahrscheinlich nicht optimal. Bei zu hoher Luftfeuchtigkeit dehnt sich das Schutzpapier quer zur Laufrichtung durch Feuchtigkeitsaufnahme aus. Da der Klebstoff formstabil bleibt, entstehen klebstofffreie Stellen an den Kanten.

Eine gleichbleibende Qualität kann gesichert werden, wenn bei der Lagerung Raumtemperatur (20°C) und relative Luftfeuchtigkeit (50%) stimmen.

Alle genannten Fälle haben eines gemeinsam: sie führen zu Beanstandungen. Um eine Reklamationsbearbeitung auch in Ihrem Sinne schneller abwickeln zu können, sollten auf jeden Fall die auf dem Etikett des Umkartons aufgedruckten Produktionsnummern in die Rollenkerne übertragen werden.

Eventuelle Normabweichungen lassen sich dann leichter feststellen, da die 3M sämtliche Produktionsdaten über einen längeren Zeitraum speichert. Fehlerhafte Chargen können dadurch sofort gesperrt werden und schnelle Ersatzlieferung in einwandfreier Ware erfolgen.

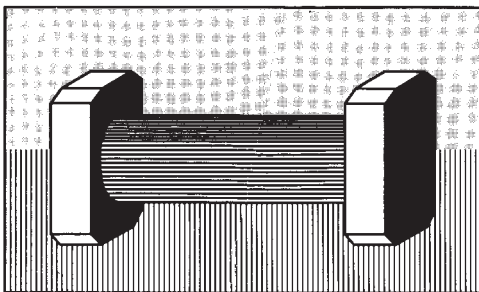

Ein Aufwand also, der sich lohnt!

3M™ einseitige Klebebänder mit Papierträger

Diese Produktgruppe beinhaltet Klebebänder, die überwiegend zum

- Verstärken
- Verschließen
- Spleißen
- Abdecken bei Lackierarbeiten
- Gurten

eingesetzt werden.

Der spezielle Einsatzzweck ergibt sich aus der Verschiedenheit der Papierträger, z.B. flach- oder hochgekreppt sowie spezieller Klebstoffmodifikationen oder Beschichtungen.

202 Krepp-Klebeband, naturfarben

Naturfarbenedes feingekrepptes und imprägniertes Papierklebeband. Dehnbar für sphärisch geformte Oberflächen, garantiert saubere Abgrenzung der Farbkannten. Nach kurzer Zeit rückstandsfrei entfernbar.

Klebstoff:	Gummi-Harz
Träger:	Krepppapier, speziell imprägniert
Farbe:	naturfarben
Dicke:	0,15 mm
Schälkraft auf Stahl:	42 N/100 mm
Bruchlast:	420 N/100 mm
Bruchdehnung:	8 %
Temperaturbeständigkeit:	bis + 90 °C

Besondere Merkmale: Nassschliffest, nicht für Außenanwendungen geeignet.

235 Krepp-Klebeband, schwarz

Imprägniertes Krepp-Klebeband für fotografische Arbeiten, wie Maskierung von Negativen, Verschluss an Filmkassetten. Gleichermaßen einzusetzen zu Stylingzwecken in der Automobil-Industrie.

Klebstoff:	Gummi-Harz
Träger:	Krepppapier, schwarz, speziell imprägniert
Farbe:	schwarz
Dicke:	0,22 mm
Schälkraft auf Stahl:	22 N/100 mm
Bruchlast:	300 N/100 mm
Bruchdehnung:	8 %
Temperaturbeständigkeit:	bis + 90°C, kurzzeitig bis 120 °C

Besondere Merkmale: lichtundurchlässig, gut entfernbar von Filmen und Fotoplaten, ohne die Emulsion anzugreifen.

1104 Spezial-Lackier-Abdeckband

Papierklebeband mit reduzierter Klebkraft für besonders empfindliche Oberflächen wie anodisierten/eloxierten Metallen, Alu-Druckguß, Titan und Al-Mg-Legierungen sowie für lasierte und gefirnisste Holzoberflächen.

Klebstoff:	Gummi-Harz, Spezialmodifikation
Träger:	flachgekrepptes Papier, Spezialimprägnierung
Dicke:	0,155 mm
Schälkraft auf Stahl:	22 N/100 mm
Bruchlast:	360 N/100 mm
Bruchdehnung:	10 %
Temperaturbeständigkeit:	+ 135 °C, kurzfristig auch höher

Besondere Merkmale: Nicht für Außenanwendungen bestimmt.

2021 Krepp-Klebeband

Hochgekreptes Papierklebeband für allgemeine Anwendungen (Abdecken, Bündeln, Verpacken).

Klebstoff:	Gummi-Harz
Träger:	Krepppapier
Dicke:	0,33 mm
Schälkraft auf Stahl:	20 N/100 mm
Bruchlast:	220 N/100 mm
Bruchdehnung:	45 %

Besondere Merkmale: Hohe Dehnfähigkeit.

2321 Krepp-Klebeband, naturfarben

Naturfarbenedes, flachgekreptes Papierklebeband für allgemeine Abdeck- und Halte Zwecke sowie zum Verschließen und Bündeln.

Klebstoff:	Gummi-Harz
Träger:	Krepppapier, imprägniert
Farbe:	naturfarben
Dicke:	0,135 mm
Schälkraft auf Stahl:	26 N/100 mm
Bruchlast:	352 N/100 mm
Bruchdehnung:	10 %
Temperaturbeständigkeit:	bis + 70 °C (1 Stunde)

Besondere Merkmale: Nicht für Außenanwendungen bestimmt.

2363 Krepp-Klebeband, chamois

Chamoisfarbenes, flachgekreptes Papierklebeband mit sehr hoher Klebkraft und hoher Soforthaftung.

Klebstoff:	Gummi-Harz
Träger:	Krepppapier, speziell imprägniert
Farbe:	chamois
Dicke:	0,15 mm
Schälkraft auf Stahl:	36 N/100 mm
Bruchlast:	460 N/100 mm
Bruchdehnung:	10,5 %
Temperaturbeständigkeit:	Raumtemperatur

Besondere Merkmale: Nassschliffest, lösemittelbeständig, nicht für Außenanwendungen geeignet. Speziell für Tiefkühlanwendungen und Abdeckerbeiten in Verbindung mit wasserdispergierten Farben.

2364 Krepp-Klebeband, chamois

Chamoisfarbenes, flachgekreptes Papierklebeband für allgemeine Maler und Lackierarbeiten mit kurvigen Farbkonturen und kurzzeitiger Ofentrocknung.

Klebstoff:	Gummi-Harz
Träger:	Krepppapier, speziell imprägniert
Farbe:	chamois
Dicke:	0,16 mm
Schälkraft auf Stahl:	44 N/100 mm
Bruchlast:	400 N/100 mm
Bruchdehnung:	10,5 %
Temperaturbeständigkeit:	bis + 100°C

Besondere Merkmale: Bedingt nassschliffest, jedoch lösemittelbeständig, nicht für Außenanwendungen geeignet.

2830 Krepp-Klebeband, braun

Braunes Kreppklebeband, für anspruchsvolle Abdeckarbeiten mit anschließender rückstandsfreier Entfernbarkeit. Problemloses Verarbeiten mit allen gängigen Lacksystemen möglich.

Klebstoff:	Kontrolliert vernetzter Gummi-Harz-Klebstoff
Träger:	Krepppapier, speziell imprägniert
Farbe:	braun
Dicke:	0,175 mm
Schälkraft auf Stahl:	40 N/100 mm
Bruchlast:	440 N/100 mm
Bruchdehnung:	10,5 %
Temperaturbeständigkeit:	bis + 140 °C (1 Stunde)

Besondere Merkmale: Geeignet für den Einsatz bei sich wiederholenden Trocknungsprozessen sowie IR-Trocknung und den Gebrauch von Heizlampen.

2836 Krepp-Klebeband, chamois

Chamoisfarbenes Papierklebeband mit spezieller Klebstoffmodifikation für höhere Temperaturbelastungen.

Klebstoff:	Gummi-Harz, Spezialmodifikation
Träger:	Krepppapier, speziell imprägniert
Farbe:	chamois
Dicke:	0,170 mm
Schälkraft auf Stahl:	40 N/100 mm
Bruchlast:	460 N/100 mm
Bruchdehnung:	10,5 %
Temperaturbeständigkeit:	bis + 140 °C

Besondere Merkmale: Geeignet für Trocknungsprozesse mit mehrmaligem Ofendurchlauf, nicht geeignet für Außenanwendungen.

3060 Papier-Klebeband

Beiges, feingekrepptes Papierklebeband, das sich für allgemeine Abdeck- und Haltezwecke im Industriebereich eignet.

Klebstoff:	kontrolliert vernetzter Gummi-Harz-Klebstoff
Träger:	Latex imprägnierter, feingekreppter Papierträger
Gesamtdicke:	0,130 mm
Farbe:	beige
Abmessungen:	15 mm x 50 m; 19 mm x 50 m; 25 mm x 50 m; 30 mm x 50 m; 38 mm x 50 m; 50 mm x 50 m; 75 mm x 50 m; 100 mm x 50 m
Schälkraft auf Stahl:	6,5 N/ 25 mm
Bruchlast:	88 N/ 25 mm
Bruchdehnung:	10 %
Temperaturbeständigkeit:	+60 °C

Besondere Merkmale: Lösemittelbeständig, anpassungsfähig, geringe Dicke, leichtes Abreißen von Hand, Einreißbeständigkeit, gute Lackhaftung, leichtes Abrollverfahren, gute Soforthaftung, gute Dauerhaftkraft

3M™ einseitige Klebebänder mit Polyesterträger zum Befestigen, Endlosmachen, Schützen, Abdecken...

Scotch™ Polyester Klebebänder bestehen aus einem einseitig mit Klebstoff beschichteten, leistungsfähigen Polyester-Trägermaterial. Die Kombination verschiedener Polyester-Träger mit völlig unterschiedlichen Klebstoff-Typen führte zu Klebebändern mit sehr spezifischen Fähigkeiten und Leistungen. Entsprechend den Leistungsbereichen von Klebebandträger und Klebstoff können für spezielle Anwendungen gezielt Scotch™ Polyester-Klebebänder ausgewählt werden.

Der Leistungsbereich der Polyester-Träger

- hohe Alterungsbeständigkeit
- hohe Reißfestigkeit
- ausgezeichnete chemische Beständigkeit
- gute Abriebfestigkeit
- verfügbar in farbigen und transparenten Ausführungen
- einsetzbar im Temperaturbereich von -50 °C bis +180 °C.

Zusätzliche Merkmale der aluminiumbedampften, gold- und silberfarbenen Scotch™ Polyester-Klebebänder:

- hohes Reflexionsvermögen
- sehr geringe Wasserdampfdurchlässigkeit
- dekoratives Aussehen.

Der Leistungsbereich der Klebstoff-Typen

Bei den Scotch™ Polyester-Klebebändern werden drei Klebstoff-Grundtypen und darüber hinaus speziell entwickelte Klebstoff-Konstruktionen eingesetzt. Sie erklären die zum Teil erheblichen Leistungsunterschiede der Klebebänder. Innerhalb der Klebstoff-Grundtypen unterscheiden sich die Klebstoffe nochmals - z.B. durch Betonung hoher Scherfestigkeit, der Temperaturbeständigkeit oder hoher Soforthaftung.

1. Die Acrylat-Klebstoffe

sind dauerhaft belastbar im Innen- und Außenbereich. Ihr Leistungsprofil:

- gute Soforthaftung, hervorragende Endklebkraft
- sehr gute chemische- und Lösemittelbeständigkeit
- sehr gute UV- und Alterungsbeständigkeit
- Temperaturbeständigkeit bis +150 °C, kurzzeitig bis +180 °C.

2. Die Silikon-Klebstoffe

zeigen ihre Stärke bei hohen Temperaturen, werten mit sehr guter Scherfestigkeit auf und kleben selbst auf klebeabweisenden, silikonisierten Oberflächen. Ihr Leistungsprofil:

- gute Soforthaftung
- sehr gute chemische und Lösemittelbeständigkeit
- sehr gute innere Festigkeit (rückstandsfreies Entfernen bei kurzzeitigem Abdecken)
- hervorragende Alterungsbeständigkeit

3. Die Natur- und Synthese-Kautschuk-Klebstoffe

eignen sich für allgemeine Anwendungen. Ihr Leistungsprofil:

- sehr gute Soforthaftung
- gute Haftung bei vielen Oberflächenmaterialien, auch auf schwierigen Kunststoffen wie PE und PP
- bedingt gute Alterungs-, Lösungsmittel- und chemische Beständigkeit
- Temperaturbeständigkeit bis +90 °C.

4. Spezielle Klebstoff-Konstruktionen

sind spezielle Entwicklungen, die gezielt für bestimmte Anwendungen optimiert worden sind.

336 Polyester-Schutzklebeband

Klebeband zum vorübergehenden Schützen von Stahl- und Aluminiumoberflächen im Innenbereich, von Schildern, Blenden und Frontplatten während der Herstellung, beim Transport und bei Lagerung sowie zum Abdecken größerer Flächen bei der Herstellung gedruckter Schaltungen zum Schutz gegen Dämpfe und Spritzer.

Klebstoff:	Gummi-Harz
Träger:	Polyester
Dicke:	0,04 mm
Schälkraft auf Stahl:	1 N/100 mm
Bruchlast:	420 N/100 mm
Bruchdehnung:	95 %
Temperaturbeständigkeit:	von - 50 °C bis + 70°C, kurzfristig (30 Min.) + 120 °C

Besondere Merkmale: Schwach klebende Klebstoff-Konstruktion sichert rückstandsloses Entfernen.

396 Polyester-Klebeband „Superbond“, transparent

Transparentes Klebeband mit extrem hoher Soforthaftung, zum Spleißen, Befestigen, Verstärken und Reparieren, Befestigen des Rollenendes bei Kunststoff-Gewebebandern.

Klebstoff:	Synthese-Kautschuk, aggressiv klebend
Träger:	Polyester
Trägerdicke:	0,04 mm
Gesamtdicke:	0,1 mm
Farbe:	transparent
Dicke:	0,1 mm
Schälkraft auf Stahl:	176 N/100 mm (112 N/100 mm auf Polyethylen)
Bruchlast:	440 N/100 mm
Bruchdehnung:	80 %
Temperaturbeständigkeit:	von +4 °C bis + 50 °C

Besondere Merkmale: Infolge der zähen, aggressiven Klebstoffmodifikation besonders geeignet für den Einsatz auf niederenergetischen Oberflächen.

850/850 F Polyester-Klebeband, transparent und farbig

Polyester-Klebeband für dauerhaft belastbare Anwendungen. Zum Befestigen, Spleißen, Abdecken, Schützen, Isolieren, Verstärken und für Kennzeichnungszwecke bzw. Dekorieren an Geräten, Möbeln usw.

Klebstoff:	Acrylat
Träger:	Polyester
Trägerdicke:	0,02 mm
Gesamtdicke:	0,05 mm
Farbe:	transparent und farbig
Dicke:	0,05 mm
Schälkraft auf Stahl:	32 N/100 mm
Bruchlast:	490 N/100 mm
Bruchdehnung:	120 %
Temperaturbeständigkeit:	von - 50 °C bis +150 °C
Wasserdampfdiffusion:	24,8 g/qm x 24 h

Besondere Merkmale: Gute UV-Beständigkeit, bedruckbar, beständig gegen gebräuchliche Lösungsmittel. Wasserdampfdiffusion: 24,8 g/qm x 24 h.

Besonderer Einsatz: Luft- und Raumfahrtindustrie.

850 S/G Polyester-Klebeband, silber und gold

Der Metalleffekt wird durch eine Aluminiumbedampfung zwischen dem Film und dem transparenten Klebstoff erzielt, der Goldeffekt durch die entsprechend eingefärbte Folie. Die Aluminiumbedampfung reduziert die elektrostatische Aufladung und führt zu verbesserten Verarbeitungseigenschaften. Diese Klebebänder eignen sich zur Dekoration, zum Spleißen, zum Kennzeichnen und zur Herstellung von bedruckten, ausgestanzten und/oder geprägten Etiketten.

Klebstoff:	Acrylat
Träger:	Polyester
Trägerdicke:	0,02 mm
Gesamtdicke:	0,05 mm
Farbe:	silber und gold
Dicke:	0,05 mm
Schälkraft auf Stahl:	46 N/100 mm
Bruchlast:	490 N/100 mm
Bruchdehnung:	120 %
Temperaturbeständigkeit:	von -50 °C bis +150 °C
Wasserdampfdiffusion:	0,78 g/qm x 24 h

Besondere Merkmale: Geringste Wasserdampfdurchlässigkeit, Außenanwendung bis 2 Jahre, bei Gold 3 Jahre möglich; gute Licht- und Wärmereflexion, 850 S besonders geeignet im Siebdruck zum Abdecken, Schützen und Reparieren von Sieben. Wasserdampfdiffusion: 0,78 g/qm x 24 h.

851 Polyester-Abdeck-Klebeband, grün

Spezialausführung mit grün durchscheinender, extrem dicker Klebstoffschicht zum Abdecken oberhalb der Steckerleiste an gedruckten Schaltungen beim Vergolden und während des Zinnstrippens.

Klebstoff:	Spezialkonstruktion, grün transluzent
Träger:	Polyester
Trägerdicke:	0,02 mm
Gesamtdicke:	0,1 mm
Farbe:	grün
Dicke:	0,10 mm
Schälkraft auf Stahl:	32 N/100 mm
Bruchlast:	455 N/100 mm
Bruchdehnung:	110 %
Temperaturbeständigkeit:	von +4 °C bis +80 °C

Besondere Merkmale: Die Dicke der Klebstoffschicht verhindert Unterwanderung selbst bei hohen Leiterbahnen, die Kohäsion des Klebstoffs ermöglicht rückstandsloses Entfernen, die Spezialkonstruktion des Klebstoffs ermöglicht Einsatz auch auf Silikon und ähnlich niederenergetischen Oberflächen.

853 Polyester-Klebeband, transparent

Wie 850 transparent. Zum Spleißen (Fotofilme, Audio- und Video-Magnetbänder) und als schützendes Laminat.

Klebstoff:	Acrylat
Träger:	Polyester
Trägerdicke:	0,02 mm
Gesamtdicke:	0,06 mm
Farbe:	transparent
Dicke:	0,06 mm
Schälkraft auf Stahl:	53 N/100 mm
Bruchlast:	420 N/100 mm
Bruchdehnung:	100 %
Temperaturbeständigkeit:	von -50 °C bis +150 °C
Wasserdampfdiffusion:	24,8 g/qm x 24 h

Besondere Merkmale: Ausgezeichnete Lösemittelbeständigkeit sowie chemische Resistenz, hochalterungsbeständiger Klebstoff, bedruckbar auf der Klebstoffseite. Wasserdampfdiffusion: 24,8 g/qm x 24 h.

1280 Polyester- Abdeck- Klebeband, rot

Spezialausführung mit rot durchscheinender, extrem dicker Klebstoffschicht zum Abdecken oberhalb der Steckerleiste an gedruckten Schaltungen beim Vergolden und während des Zinnstriprens.

Klebstoff:	Spezialkonstruktion, rot transluzent
Träger:	Polyester
Trägerdicke:	0,02 mm
Gesamtdicke:	0,1 mm
Farbe:	rot
Dicke:	0,10 mm
Schälkraft auf Stahl:	32 N/100 mm
Bruchlast:	510 N/100 mm
Bruchdehnung:	110 %
Temperaturbeständigkeit:	von +4 °C bis +80 °C

Besondere Merkmale: Die Dicke der Klebstoffschicht verhindert Unterwanderung selbst bei hohen Leiterbahnen, die Kohäsion des Klebstoffs ermöglicht rückstandsloses Entfernen, die Spezialkonstruktion des Klebstoffs ermöglicht Einsatz auch auf Silikon und ähnlich niederenergetischen Oberflächen.

8402 Polyester-Klebeband, grün

Grün-transluzentes Klebeband zum Spleißen von silikonisierten Schutzpapieren, Abdecken bei Ätzprozessen und Eloxieren, bei elektrostatischer Pulverbeschichtung und bei der Walzverzinnung von gedruckten Schaltungen.

Klebstoff:	Silikon
Träger:	Polyester
Trägerdicke:	0,02 mm
Gesamtdicke:	0,05 mm
Farbe:	grün
Dicke:	0,05 mm
Schälkraft auf Stahl:	26 N/100 mm
Bruchlast:	580 N/100 mm
Bruchdehnung:	120 %
Temperaturbeständigkeit:	von -50 °C bis +200 °C
Wasserdampfdiffusion:	24,8 g/qm x 24 h

Besondere Merkmale: Gute Temperaturbeständigkeit, sehr hohe Scherfestigkeit. Wasserdampfdiffusion: 24,8 g/qm x 24 h.

8403 Polyester-Klebeband, grün

Grün transluzentes Klebeband zum Spleißen von silikonisierten Schutzpapieren, Abdecken bei Ätzprozessen und Eloxieren, bei elektrostatischer Pulverbeschichtung und bei der Walzverzinnung von gedruckten Schaltungen.

Klebstoff:	Silikon
Träger:	Polyester
Trägerdicke:	0,04 mm
Gesamtdicke:	0,06 mm
Farbe:	grün
Dicke:	0,06 mm
Schälkraft auf Stahl:	30 N/100 mm
Bruchlast:	770 N/100 mm
Bruchdehnung:	150 %
Temperaturbeständigkeit:	von -50 °C bis +200 °C
Wasserdampfdiffusion:	24,8 g/qm x 24 h

Besondere Merkmale: Gute Temperaturbeständigkeit, sehr hohe Scherfestigkeit. Wasserdampfdiffusion: 24,8 g/qm x 24 h.

8421 Polyester-Filmspeißband, beige

Klebeband mit sehr hoher Soforthaftung/Scherfestigkeit zum Spleißen von Fotofilmen.

Klebstoff:	Gummi-Harz
Träger:	Polyester
Trägerdicke:	0,04 mm
Gesamtdicke:	0,06 mm
Farbe:	beige
Dicke:	0,06 mm
Schälkraft auf Stahl:	55 N/100 mm
Bruchlast:	750 N/100 mm
Bruchdehnung:	120 %
Temperaturbeständigkeit:	von -50 °C bis +70 °C
Wasserdampfdiffusion:	15,5 g/qm x 24 h

Besondere Merkmale: Beständig gegen Filmentwicklungsbad.

8422 Polyester-Filmspeißband, schwarz

Klebeband mit sehr hoher Soforthaftung/Scherfestigkeit zum Spleißen von Fotofilmen.

Klebstoff:	Gummi-Harz
Träger:	Polyester
Trägerdicke:	0,04 mm
Gesamtdicke:	0,06 mm
Farbe:	schwarz
Dicke:	0,06 mm
Schälkraft auf Stahl:	55 N/100 mm
Bruchlast:	750 N/100 mm
Bruchdehnung:	120 %
Temperaturbeständigkeit:	von -50 °C bis +70 °C
Wasserdampfdiffusion:	15,5 g/qm x 24 h

Besondere Merkmale: Beständig gegen Filmentwicklungsbad, eignet sich zur fotoelektrischen Abtastung.

8901 Polyester-Abdeck-Klebeband für die Pulverlackierung

Klebeband zum Abdecken von Gegenständen/Flächen bei der Pulverbeschichtung und elektrostatischen Lackierprozessen.

Klebstoff:	Silikon
Träger:	Polyester
Trägerdicke:	0,02 mm
Gesamtdicke:	0,06 mm
Dicke:	0,06 mm
Schälkraft auf Stahl:	38 N/100 mm
Bruchlast:	490 N/100 mm
Bruchdehnung:	115 %
Temperaturbeständigkeit:	ca. +180 °C

8902 Polyester-Abdeck-Klebeband für die Pulverlackierung

Klebeband zum Abdecken von Gegenständen/Flächen bei der Pulverbeschichtung und elektrostatischen Lackierprozessen.

Klebstoff:	Silikon
Träger:	Polyester
Trägerdicke:	0,05 mm
Gesamtdicke:	0,09 mm
Dicke:	0,09 mm
Schälkraft auf Stahl:	44 N/100 mm
Bruchlast:	1000 N/100 mm
Bruchdehnung:	130 %
Temperaturbeständigkeit:	ca. +180 °C

8905 Polyester-Abdeck-Klebeband für die Pulverlackierung

Klebeband zum Abdecken von Gegenständen/Flächen bei der Pulverbeschichtung und elektrostatischen Lackierprozessen.

Klebstoff:	Silikon
Träger:	Polyester
Trägerdicke:	0,13 mm
Gesamtdicke:	0,16 mm
Dicke:	0,16 mm
Schälkraft auf Stahl:	38 N/100 mm
Bruchlast:	2600 N/100 mm
Bruchdehnung:	130 %
Temperaturbeständigkeit:	+180 °C

3M™ einseitige Klebebänder mit Metallträger zum Abdecken, Dichten, Reflektieren, Dämpfen und ...

Scotch™ Metallklebebänder bestehen aus reinem, hochwertigem Metall als Trägermaterial (Weichaluminium, Blei, Zink) und einem den Anforderungen entsprechenden, ebenso hochwertigen Klebstoff. Sie verbinden die hervorragenden Verschluss- und Schutzeigenschaften von Metallen mit der leichten Handhabung und Anwendung von Klebebändern. In keiner anderen Form können Metalle leichter, schneller und sauberer verarbeitet werden.

Der Leistungsbereich der Metall-Träger

- hohe Alterungsbeständigkeit
- hohe bis höchste Temperaturbeständigkeit
- sehr gute Lösungsmittelbeständigkeit
- geringe Wasserdampfdurchlässigkeit
- stanzenbar

420 Bleiklebeband

Klebeband zum Abdecken beim Verchromen als Schutz gegen Knospenbildung sowie als Strahlenschutz und zur Kennzeichnung in der Röntgentechnik.

Klebstoff:	Gummi-Harz
Träger:	Bleifolie
Dicke:	0,19 mm
Schutzabdeckung:	PVC-Film
Schälkraft auf Stahl:	38 N/100 mm
Bruchlast:	352 N/100 mm
Bruchdehnung:	15 %
Temperaturbeständigkeit:	von - 50 °C bis +105 °C
Wasserdampfdiffusion:	1,6 g/qm x 24 h

Besondere Merkmale: Elektrisch leitend, chemisch resistenter Klebstoff, gute Witterungsbeständigkeit.

425 Weichaluminium- Klebeband

Weichaluminium-Klebeband mit transparentem Klebstoff zum Abdichten von Flachdachelementen, Auskleiden von Hitze- und Lichtreflektoren zur wärmeleitenden Befestigung von Röhren, Heizschlangen etc. als Feuchtigkeitssperre und für Abdeckzwecke in der Galvanik.

Klebstoff:	Acrylat
Träger:	Weichaluminium
Dicke:	0,12 mm
Schutzabdeckung:	keine
Schälkraft auf Stahl:	59 N/100 mm
Bruchlast:	537 N/100 mm
Bruchdehnung:	7 %
Temperaturbeständigkeit:	von -55 °C bis +155 °C
Wasserdampfdiffusion:	1,6 g/qm x 24 h

Besondere Merkmale: Hohe Alters- und gute Witterungsbeständigkeit, starke Hitze- und Lichtreflexion, geringe Entflammbarkeit (Klasse L).

Besonderer Einsatz: Luft- und Raumfahrtindustrie.

427 Weichaluminium-Klebeband auf Schutzpapier

Weichaluminium-Klebeband mit transparentem Klebstoff zum Abdichten von Flachdachelementen, Auskleiden von Hitze- und Lichtreflektoren zur wärmeleitenden Befestigung von Röhren, Heizschlangen etc. als Feuchtigkeitssperre und für Abdeckzwecke in der Galvanik.

Klebstoff:	Acrylat
Träger:	Weichaluminium
Dicke:	0,12 mm
Schutzabdeckung:	silikonisiertes Papier
Schälkraft auf Stahl:	59 N/100 mm
Bruchlast:	537 N/100 mm
Bruchdehnung:	7 %
Temperaturbeständigkeit:	von -55 °C bis +155 °C
Wasserdampfdiffusion:	1,6 g/qm x 24 h

Besondere Merkmale: Hohe Alters- und gute Witterungsbeständigkeit, starke Hitze- und Lichtreflexion, geringe Entflammbarkeit (Klasse L).

Besonderer Einsatz: Luft- und Raumfahrtindustrie.

431 Weichaluminium-Klebeband

Dünnes Weichaluminium-Klebeband mit transparentem Klebstoff zum Maskieren, Versiegeln, zur Hitze- und Lichtreflexion, zum Abdecken beim Eloxieren von Aluminium und als Feuchtigkeitsbarriere.

Klebstoff:	Acrylat
Träger:	Weichaluminium
Dicke:	0,09 mm
Schutzabdeckung:	keine
Schälkraft auf Stahl:	44 N/100 mm
Bruchlast:	438 N/100 mm
Bruchdehnung:	5 %
Temperaturbeständigkeit:	von -55 °C bis +155 °C
Wasserdampfdiffusion:	1,6 g/qm x 24 h

Besondere Merkmale: Hohe Alterungsbeständigkeit, starke Hitze- und Lichtreflexion, gute chemische Beständigkeit, geringe Entflammbarkeit (Klasse L)

433 Hitzebeständiges Weichaluminium-Klebeband

Weichaluminium-Klebeband mit pigmentiertem Silikonklebstoff als Strahlungsreflektor bei hohen Temperaturen, zum Spleißen von Aluminiumfolien vor dem Tempern und zum Ausbessern von Rissen an Isolierungen im Heißluftkanalbereich und in Düsenmotoren (Luft- und Raumfahrtindustrie).

Klebstoff:	Silikon
Träger:	Weichaluminium
Dicke:	0,09 mm
Schälkraft auf Stahl:	33 N/100 mm
Bruchlast:	420 N/100 mm
Bruchdehnung:	7 %
Temperaturbeständigkeit:	von -55 °C bis +315 °C
Wasserdampfdiffusion:	1,6 g/qm x 24 h

Besondere Merkmale: Sehr hohe thermische Belastbarkeit.

434 Weichaluminium-Klebeband

Klebstoff:	Synthese-Kautschuk
Träger:	Weichaluminium
Dicke:	0,20 mm
Schutzabdeckung:	PVC-Folie
Schälkraft auf Stahl:	72 N/100 mm
Temperaturbeständigkeit:	+120 °C kurzzeitig +260 °C

Besondere Merkmale: Weichaluminium-Klebeband mit alterungsbeständigem Synthese-Kautschuk-Kleber, abgedeckt mit einer Schutzfolie.

435 Weichaluminium-Klebeband

Klebstoff:	Synthese-Kautschuk
Träger:	Weichaluminium
Dicke:	0,33 mm
Schutzabdeckung:	PVC-Folie
Schälkraft auf Stahl:	72 N/100 mm
Temperaturbeständigkeit:	+120 °C kurzzeitig +260 °C

Besondere Merkmale: Weichaluminium-Klebeband mit alterungsbeständigem Synthese-Kautschuk-Kleber, abgedeckt mit einer Schutzfolie.

436 Weichaluminium-Klebeband

Klebstoff:	Synthese-Kautschuk
Träger:	Weichaluminium
Dicke:	0,43 mm
Schutzabdeckung:	PVC-Folie
Schälkraft auf Stahl:	72 N/100 mm
Temperaturbeständigkeit:	+120 °C kurzzeitig +260 °C

Besondere Merkmale: Weichaluminium-Klebeband mit alterungsbeständigem Synthese-Kautschuk-Kleber, abgedeckt mit einer Schutzfolie.

1404 Weichaluminium-Klebeband

Metall-Klebeband bestehend aus reinem, hochwertigem Weichaluminium beschichtet mit einem transparenten Acrylatklebstoff.

Klebstoff:	Acrylat
Träger:	Weichaluminium
Trägerdicke:	0,037 mm
Gesamtdicke:	0,06 mm
Abmessungen:	25 mm x 55 mm; 50 mm x 55 mm
Schälkraft auf Stahl:	40 N/ 100 mm
Bruchlast:	270 N/ 100mm
Bruchdehnung:	5 %
Wasserdampfdiffusion:	1,55 g / qm x 24h
Temperaturbeständigkeit:	-55 °C kurzzeitig +150 °C

1435 Weichaluminium-Klebeband, beschichtet

Mit Polyester beschichtetes Weich-Aluminium-Klebeband mit einer guten Quer- und Längsreistabilität.

Klebstoff:	Acrylat
Träger:	Polyester beschichtetes Aluminium
Gesamtdicke:	0,10 mm
Abmessungen:	38 mm x 50 m
Schälkraft auf Stahl:	42 N/ 100 mm
Bruchlast:	510 N/ 100 mm
Bruchdehnung:	15,5 %

1436 P/F Weichaluminium-Klebeband

Weichaluminium-Klebeband mit Synthese-Kautschuk Klebstoff und einer leicht zu entfernenden Schutzabdeckung zur Abdichtung und Isolation in der Bauindustrie sowie in der Klimatechnik.

Klebstoff:	Synthese-Kautschuk
Träger:	Weichaluminium
Dicke:	0,075 mm
Schutzabdeckung:	P = Papier, F = PE-Folie
Schälkraft auf Stahl:	120 N/100 mm
Bruchlast:	180 N/100 mm
Temperaturbeständigkeit:	-25 °C bis +70 °C, kurzfristig bis -100 °C

Besondere Merkmale: Erfüllt die Anforderungen der Schwerentflammbarkeit nach DIN 4102 B 1.

2552 selbstklebende Dämpfungsfolie

Die 3M™ selbstklebende Dämpfungsfolie besteht aus einem Weichaluminium-Trägermaterial und einem selbstklebenden hochwertigen viskoelastischen Acrylat Polymer. Durch die Kombination dieses Polymer mit der Aluminiumfolie wird eine Zwangslage erzeugt, die eine ausgezeichnete Möglichkeit zur Dämpfung von Geräuschen und Vibrationen bietet.

Dämpfung Polymer:	Acrylat Basis, selbstklebend
Träger:	Weichaluminium
Dicke:	0,38 mm mm
Schutzabdeckung:	Papier
Flächengewicht:	0,83 kg/m ²

3M™ einseitige Klebebänder mit Polyurethan-Film-Träger zum Veredeln, Schützen, Abdecken, Befestigen

Scotch™ Polyurethan-Klebebänder bestehen aus einem einseitig, mit verschiedenen Klebstofftypen beschichteten, leistungsfähigen Polyurethan-Trägermaterial.

Die mit einem Acrylat-Klebstoff ausgerüsteten Klebebänder eignen sich für dauerhafte Anwendungen mit sehr guter Lösemittel- und UV-Beständigkeit, die mit einem Gummi-Harz-Klebstoff ausgerüsteten Versionen finden ihren bevorzugten Einsatz bei zeitlich begrenzten Anwendungen.

Der Leistungsbereich der Polyurethan-Klebebänder

- ausgezeichnete Abriebfestigkeit
- gute Dämpfungseigenschaften
- optimaler Schutz gegen Erosion
- hervorragende Reiß- und mechanische Durchschlagfestigkeit
- gute Verformbarkeit
- gute Lackierarbeit mit hochwertigen Lacken
- gute Bedruckbarkeit

Der Einsatzbereich der Polyurethan-Klebebänder

... im Automobilbau:

- Schutz lackierter Flächen an tiefliegenden Karosserieteilen von Steinschlag etc.
- Kratzschutz im Umfeld der Türschlösser, Türgriffe, Benzineinfüllstutzen etc.

... im Metallbau:

- Schutz von eloxierten Aluminiumoberflächen bei Fenstern etc.

... im Bootsbau:

- Schutz lackierter Oberflächen, z.B. an Luken

... im Windenergieanlagenbau:

- Erosionsschutz an Rotorblättern

8544 Polyurethan-Filmklebeband, schwarz-glänzend

Schutz lackierter Flächen, die starkem Abrieb ausgesetzt sind. Insbesondere geeignet für Langzeitanwendungen, z.B. Steinschlagschutz bei Fahrzeugen, Schützen von Flugzeugtragflächen.

Klebstoff:	Acrylat
Träger:	Polyurethan-Film
Shore Härte:	85 A
Farbe:	schwarz-glänzend
Dicke:	0,23 mm
Schutzabdeckung:	silikonisiertes Papier, weiß
Schälkraft auf Stahl:	66 N/100 mm
Bruchlast:	875 N/100 mm
Bruchdehnung:	600 %
Temperaturbeständigkeit:	bis +135 °C

Besondere Merkmale: Gute Lösemittelbeständigkeit, bedruckbar.

8560 Polyurethan-Filmklebeband, transparent

Schutz lackierter Flächen, z. B. von mobilen Kabelsträngen oder von Rohrleitungen, die starken Abriebkräften ausgesetzt sind.

Klebstoff:	Naturgummi-Harz
Träger:	Polyurethan-Film
Shore Härte:	85 A
Farbe:	transparent
Dicke:	0,35 mm
Schutzabdeckung:	silikonisiertes Papier, weiß
Schälkraft auf Stahl:	20 N/100 mm
Bruchlast:	1313 N/100 mm
Bruchdehnung:	400 %
Temperaturbeständigkeit:	von -40 °C bis +67 °C

Besondere Merkmale: Temporärer Oberflächenschutz, wieder entfernbar, hochabriebfest, gute chemische Beständigkeit, Abdecken beim Sandstrahlen.

8561 Polyurethan-Filmklebeband, transparent

Schutz lackierter Oberflächen, insbesondere geeignet für Langzeit-Anwendungen.

Klebstoff:	Acrylat
Träger:	Polyurethan-Film
Shore Härte:	85 A
Farbe:	transparent
Dicke:	0,35 mm
Schutzabdeckung:	silikonisiertes Papier, weiß
Schälkraft auf Stahl:	72 N/100 mm
Bruchlast:	1313 N/100 mm
Bruchdehnung:	400 %
Temperaturbeständigkeit:	von -40 °C bis +120 °C, kurzzeitig bis +150 °C

Besondere Merkmale: Gute Lösemittelbeständigkeit.

8562 Polyurethan-Filmklebeband, transparent

Schutz lackierter Oberflächen, insbesondere geeignet für Langzeit-Anwendungen.

Klebstoff:	Acrylat
Träger:	Polyurethan-Film
Shore Härte:	85 A
Farbe:	transparent
Dicke:	0,20 mm
Schutzabdeckung:	silikonisiertes Papier, weiß
Schälkraft auf Stahl:	76 N/100 mm
Bruchlast:	700 N/100 mm
Bruchdehnung:	400 %
Temperaturbeständigkeit:	von -40 °C bis +120 °C, kurzzeitig bis +150 °C

Besondere Merkmale: Mittlere Lösemittelbeständigkeit, hohe Soforthaftung.

Filler No. 2 Haftvermittler

Zur Erhöhung der Haftung auf polierten Oberflächen. Gebinde=0,94 Liter

8591 Polyurethan-Filmklebeband, transparent

Ausgezeichneter Oberflächenschutz lackierter Flächen sowie gegen Korrosion, Langzeitanwendung.

Klebstoff:	Acrylat
Träger:	Polyurethan-Film
Shore Härte:	85 A
Farbe:	transparent
Dicke:	0,35 mm
Schutzabdeckung:	silikonisiertes Papier, weiß
Temperaturbeständigkeit:	von -40 °C bis +120 °C, kurzzeitig bis +135 °C

Besondere Merkmale: Hohe Transparenz, gute UV-Beständigkeit, rutschhemmend und geräuschdämpfend.

Besonderer Einsatz: Automobilindustrie.

8592 Polyurethan-Filmklebeband, transparent

Ausgezeichneter Oberflächenschutz lackierter Flächen sowie gegen Korrosion, Langzeitanwendung.

Klebstoff:	Acrylat
Träger:	Polyurethan-Film
Shore Härte:	85 A
Farbe:	transparent
Dicke:	0,20 mm
Schutzabdeckung:	silikonisiertes Papier, weiß
Temperaturbeständigkeit:	von -40 °C bis +120 °C, kurzzeitig bis +135 °C

Besondere Merkmale: Hohe Transparenz, gute UV-Beständigkeit, rutschhemmend und geräuschdämpfend.

Besonderer Einsatz: Automobilindustrie.

8671 Polyurethan-Filmklebeband, hochtransparent

Klebstoff:	Acrylat
Träger:	Polyurethan-Film
Shore Härte:	85 A
Farbe:	hochtransparent
Dicke:	0,36 mm
Schutzabdeckung:	silikonisiertes Papier, weiß
Schälkraft auf Stahl:	70 N/100 mm
Bruchlast:	1400 N/100 mm
Bruchdehnung:	500 %
Temperaturbeständigkeit:	bis +120 °C, kurzzeitig bis +135 °C

Besondere Merkmale: Ausgezeichnete UV-Beständigkeit

Besonderer Einsatz: Windkraftindustrie.

9343 Elastisches Polyurethan Klebeband, Oberfläche aus Mikrofaser

Elastisches Polyurethan Klebeband, mit einer Oberfläche aus Mikrofaser, ist speziell für die Reduktion von Geräuschen und Vibrationen entwickelt worden. Paßt sich problemlos unebenen, sowie auch gewellten Oberflächen an und bietet somit eine sehr gute Möglichkeit der Geräuschkontrolle.

Klebstoff:	Acrylat
Träger:	Polyurethan Mikrofaser
Gesamtdicke:	0,43 mm
Farbe:	schwarz
Abmessungen:	25 mm x 33 m
Schutzabdeckung:	klebeabweisendes Papier
Temperaturbeständigkeit:	Acrylat-Klebstoff anwendbar bei -40 °C bis +120 °C

Besondere Merkmale: Problemlose Anpassung an unregelmäßige Oberflächen zur Isolation aneinandergrenzender Teile, äußerst leistungsstarker Acrylat-Klebstoff mit hoher Lebensdauer, hohe Abriebfestigkeit, schwach ausgasend.

3M™ einseitige Klebebänder mit Gewebeträger

Scotch™ Gewebe-Klebebänder und spezielle Konstruktionen in Verbindung mit Aluminium und/oder Glasgewebe bieten durch ihren beschichteten Gewebeträger mit speziellen Klebstoffmodifikationen ein breites Anwendungsspektrum. Sie

- befestigen und bündeln
- decken ab und dichten
- dekorieren und halten
- isolieren und kennzeichnen
- schützen und verbinden
- verpacken und verschließen
- verstärken und ...

Die Skala von 9 brillianen Farben unterstreicht den breiten Anwendungsspielraum.

361 Glasgewebe-Kleband, weiß

Ein weißes Klebeband mit hoher Reißfestigkeit zum Abdichten von Hochtemperaturleitungen und Kammern. Die hohe Kohäsion der Konstruktion ermöglicht ein rückstandsfreies Entfernen.

Klebstoff:	Silikon
Träger:	Glasgewebe
Farbe:	weiß
Dicke:	0,17 mm
Schälkraft auf Stahl:	42 N/100 mm
Bruchlast:	2977 N/100 mm
Bruchdehnung:	7 %
Temperaturbeständigkeit:	von -54 °C bis +230 °C, kurzzeitig +290 °C

Besondere Merkmale: Wärmehärtender Silikonklebstoff. Eine Aushärtung innerhalb von 24 h bei 260 °C erhöht die Temperatur- und Lösemittelresistenz sowie die Adhäsion. Zum Abdecken auf Leiterplatten beim Hot-Air-Llevelling (Horizontalverfahren).

Besonderer Einsatz: Luft- und Raumfahrtindustrie.

363 Aluminium-Glasgewebe-Klebeband

Ein Laminat aus Aluminiumfolie und einem Glasgewebe mit einem transparenten Silikonklebstoff. Hohe Reißfestigkeit und gute Flexibilität ermöglichen die Anwendung auf unebenen Oberflächen.

Klebstoff:	Silikon
Träger:	Aluminium-Glasgewebe
Dicke:	0,20 mm
Schälkraft auf Stahl:	66 N/100 mm
Bruchlast:	2100 N/100 mm
Bruchdehnung:	6 %
Temperaturbeständigkeit:	von -54 °C bis + 315 °C, bei reiner Strahlungswärme auch bis + 1000°C

Besondere Merkmale: Sehr gute Reflexion von Strahlungshitze.

365 Glasgewebe-Klebeband, weiß

Ein weißes Klebeband mit hoher Reißfestigkeit für den Einsatz bei höheren Temperaturen zum Spleißen und Isolieren.

Klebstoff:	Gummi-Harz
Träger:	Glasgewebe
Farbe:	weiß
Dicke:	0,18 mm
Schälkraft auf Stahl:	55 N/100 mm
Bruchlast:	2100 N/100 mm
Bruchdehnung:	4 %
Temperaturbeständigkeit:	+ 120 °C dauernd, + 150 °C einige Wochen, + 205 °C einige Stunden

Besondere Merkmale: Wärmehärtender Klebstoff, empfohlene Zeit/Temperaturrelationen: 120 °C - 3 h; 130 °C - 2 h; 150 °C - 1 h. Eine Verdoppelung der Aushärtezeit bei 120 °C oder 150 °C erhöht die ohnehin schon sehr gute Lösemittelresistenz.

Besonderer Einsatz: Luft- und Raumfahrtindustrie.

389 Gewebe-Klebeband, farbig

Ein universell einsetzbares Klebeband mit sehr gutem Adhäsionsvermögen auf den unterschiedlichsten Werkstoffen. Gute Reißfestigkeit und Flexibilität ermöglichen den Einsatz auf unebenen Oberflächen.

Klebstoff:	Gummi-Harz, weiß
Träger:	Rayongewebe, polyethylenbeschichtet
Farbe:	farbig
Dicke:	0,26 mm
Schälkraft auf Stahl:	90 N/100 mm
Bruchlast:	800 N/100 mm
Bruchdehnung:	6 %
Temperaturbeständigkeit:	bis +70 °C
Wasserdampfdiffusion:	18,6 g/qm x 24 h

Besondere Merkmale: Hervorragende Feuchtigkeitsbeständigkeit, verfügbar in mehreren Farben.

2902 Gewebeklebeband kunststoffbeschichtet

Bestehend aus silberfarbenen polyethylenbeschichteten Gewebe und einem Gummi-Harz Klebstoff, der auf vielen Untergründen haftet.

Klebstoff:	Gummi-Harz
Träger:	polyethylenbeschichtetes Gewebe
Gesamtdicke:	0,21 mm
Farbe:	silber
Abmessungen:	50 mm x 50 mm
Schälkraft auf Stahl:	18 N/ 25 mm
Bruchlast:	75 N/ 25mm
Bruchdehnung:	10 %
Temperaturbeständigkeit:	+65 °C für max. 60 Minuten

Besondere Merkmale: Anpassungsfähig, unempfindlich gegen Feuchtigkeit und leicht abreißbar.

3M™ einseitige Klebebänder mit Cellulose-Acetat/Cellophan-Träger

Die Klebebänder dieser Gruppe bieten hohe Transparenz und Alterungsbeständigkeit.

Ihre Verwendung finden sie zum

- Spleißen von Filmmaterial
- Verschließen
- Abdecken / Schützen
- Heften
- Markieren.

607 Cellophan-Klebeband

Ein Klebeband für allgemeine Abdeckzwecke und zum Schutz gegen organische Lösungsmittel.

Klebstoff:	Gummi-Harz
Träger:	Cellophanfilm, faserverstärkt
Dicke:	0,13 mm
Schälkraft auf Stahl:	44 N/100 mm
Bruchlast:	612 N/100 mm
Bruchdehnung:	3,5 %

Besondere Merkmale: Transluzent, speziell geeignet als Lacktestband.

610 CHU Zellophan Klebeband

Transparentes, leistungsstarkes Klebeband auf Basis eines Zellophan Trägermaterials.

Klebstoff:	Kautschuk / Harz-Klebstoff
Träger:	Zellophan Film
Trägerdicke:	0,036 mm
Gesamtdicke:	0,058 mm
Farbe:	transparent
Abmessungen:	12,7 mm x 66,0 m; 19,0 mm x 66,0 m; 25,0 mm x 66,0m; 50,0 mm x 66,0 m
Schälkraft auf Stahl:	4,7 N/ 100 mm
Bruchlast:	40,2 N/ 100 mm
Bruchdehnung:	15 %

Besondere Merkmale: Temperaturbeständig und weist eine sehr gute Form-Stabilität bei hohen Temperaturen auf, bis zu 140°C. Der Klebstoff hat sowohl eine sehr gute Anfangshaftung auf verschiedenen Untergründen als auch hervorragende Endhaftung.

Hinweis: Der Einsatz von Scotch 610 für Haftprüfungstests wird, bedingt durch die herstellungstypische Variabilität, nicht empfohlen.

800 Cellulose-Acetat-Klebeband, transparent

Klebeband mit gutem Adhäsionsvermögen auf Metallen, Glas, Kraftpapier, Folien, Wachspapier etc.

Klebstoff:	Acrylat
Träger:	Cellulose-Acetat
Farbe:	transparent
Dicke:	0,06 mm
Schälkraft auf Stahl:	54 N/100 mm
Bruchlast:	263 N/100 mm
Bruchdehnung:	48 %
Temperaturbeständigkeit:	bis +105 °C

Besondere Merkmale: Alterungsbeständig, feuchtigkeitsbeständig, 800 speziell geeignet als Schutzabdeckung für Etiketten, Frachtanhänger u.a.m. 800 F schwarz speziell geeignet für den Einsatz in der Fotoindustrie zum Spleißen, Anheften und Markieren von Fehlstellen ohne die Filmempfindlichkeit zu beeinflussen.

800 F Cellulose-Acetat-Klebeband, schwarz

Klebebänder mit gutem Adhäsionsvermögen auf Metallen, Glas, Kraftpapier, Folien, Wachspapier etc.

Klebstoff:	Acrylat
Träger:	Cellulose-Acetat
Farbe:	schwarz
Dicke:	0,06 mm
Schälkraft auf Stahl:	54 N/100 mm
Bruchlast:	263 N/100 mm
Bruchdehnung:	48 %
Temperaturbeständigkeit:	bis +105 °C

Besondere Merkmale: Alterungsbeständig, feuchtigkeitsbeständig, 800 speziell geeignet als Schutzabdeckung für Etiketten, Frachtanhänger u.a.m. 800 F schwarz speziell geeignet für den Einsatz in der Fotoindustrie zum Spleißen, Anheften und Markieren von Fehlstellen ohne die Filmempfindlichkeit zu beeinflussen.

3M™ einseitige Klebebänder mit PVC-Träger

Scotch™ PVC-Klebebänder bieten durch ihr Leistungsvermögen ein weites Anwendungsspektrum.

Durch ihre

- Lösemittelbeständigkeit
- Farbqualität
- Dehnbarkeit
- Abriebfestigkeit

sind sie geeignet zum

- Verschließen
- Markieren / Kennzeichnen
- Schützen
- Abdecken
- Spleißen
- Bündeln
- Befestigen / Heften und u.a.m.

470 Galvanik-Klebeband, gelb

Ein schwach-gelbes PVC-Klebeband für Abdeckzwecke beim Galvanisieren.

Klebstoff:	Gummi-Harz
Träger:	Weich-PVC
Farbe:	gelb
Dicke:	0,18 mm
Schälkraft auf Stahl:	29 N/100 mm
Bruchlast:	470 N/100 mm
Bruchdehnung:	210 %
Temperaturbeständigkeit:	bis +75 °C

Besondere Merkmale: Hohe Abriebfestigkeit, sehr gute Dehnbarkeit, ausgezeichnete Resistenz gegen galvanische Chemikalien.

471 Weich-PVC-Klebeband, transparent

Klebeband für allgemeine Abdeckzwecke, zum Verschließen an runden oder uneben geformten Oberflächen, zum Kennzeichnen/Markieren und für allgemeine Innendekoration.

Klebstoff:	Gummi-Harz
Träger:	Weich-PVC
Farbe:	transparent
Dicke:	0,12 mm
Schälkraft auf Stahl:	28 N/100 mm
Bruchlast:	264 N/100 mm
Bruchdehnung:	130 %
Temperaturbeständigkeit:	bis +80 °C
Wasserdampfdiffusion:	54,3 g/qm x 24 h

Besondere Merkmale: Hohe Flexibilität und Dehnbarkeit, resistent gegen viele Lösemittel (nicht gegen Ketone, Chlorkohlenwasserstoffe und Ester), gute Abriebfestigkeit.

471 F Weich-PVC-Klebeband, farbig

Klebeband für allgemeine Abdeckzwecke, zum Verschließen an runden oder uneben geformten Oberflächen, zum Kennzeichnen/Markieren und für allgemeine Innendekoration. Die farbigen Ausführungen umfassen gelb, weiß, schwarz, rot, blau, grün, orange, beige, braun und rot/orange.

Klebstoff:	Gummi-Harz
Träger:	Weich-PVC
Dicke:	0,12 mm
Schälkraft auf Stahl:	28 N/100 mm
Bruchlast:	264 N/100 mm
Bruchdehnung:	130 %
Temperaturbeständigkeit:	bis +80 °C
Wasserdampfdiffusion:	54,3 g/qm x 24 h

Besondere Merkmale: Hohe Flexibilität und Dehnbarkeit, resistent gegen viele Lösemittel (nicht gegen Ketone, Chlorkohlenwasserstoffe und Ester), gute Abriebfestigkeit.

472 Weich-PVC-Klebeband, schwarz

Infolge der besonderen Charakteristika ist dieses Klebeband geeignet für anspruchsvolle Schutz-, Spleiß- und Verschlusszwecke.

Klebstoff:	Gummi-Harz
Träger:	Weich-PVC
Farbe:	schwarz
Dicke:	0,25 mm
Schälkraft auf Stahl:	48 N/100 mm
Bruchlast:	525 N/100 mm
Bruchdehnung:	280 %
Temperaturbeständigkeit:	bis +105 °C
Wasserdampfdiffusion:	20 g/qm x 24 h

Besondere Merkmale: Geeignet für 3jährige Außenanwendung, sehr gute Alterungsbeständigkeit, hohe Reiß- und Dehnfähigkeit.

616 Lithografisches Klebeband, rubinrot

Ein rubinrot-transluzentes PVC-Klebeband für lithografische Anwendungen.

Klebstoff:	Gummi-Harz
Träger:	Hart-PVC-Film
Farbe:	rubinrot
Dicke:	0,06 mm
Schälkraft auf Stahl:	39 N/100 mm
Bruchlast:	509 N/100 mm
Bruchdehnung:	62 %
Temperaturbeständigkeit:	bis +50 °C
Wasserdampfdiffusion:	21,7 g/qm x 24 h

Besondere Merkmale: Gute Transparenz erlaubt exaktes Positionieren, speziell geeignet zum Schützen von fotoempfindlichen Filmen und Platten gegen schädigende Lichteinwirkung.

764 i Allzweck-Weich-PVC-Tape

Vielfältiger Einsatzbereich: - Markieren; - Bündeln; -Halten; - Verschließen und - Gefahrenmarkierung

Klebstoff:	Gummi-Harz
Träger:	Weich-PVC
Gesamtdicke:	0,125 mm
Farbe:	blau, weiß, schwarz, grau, gelb, grün, orange, rot, transparent
Abmessungen:	25 mm x 33 m
Schälkraft auf Stahl:	21 N/ 100 mm
Bruchlast:	228 N/ 100mm
Bruchdehnung:	180 %

Besondere Merkmale: Äußerst dehnfähiges Trägermaterial, sehr einfach zu verarbeiten und sehr anschmiegsam, sogar auf unebenen Oberflächen.

766 i Allzweck-Weich-PVC-Tape

Vielfältiger Einsatzbereich: - Markieren; - Bündeln; -Halten; - Verschließen und - Gefahrenmarkierung

Klebstoff:	Gummi-Harz
Träger:	Weich-PVC
Gesamtdicke:	0,125 mm
Farbe:	schwarz/gelb
Abmessungen:	50 mm x 33 m
Schälkraft auf Stahl:	21 N/ 100 mm
Bruchlast:	228 N/ 100mm
Bruchdehnung:	180 %

Besondere Merkmale: Äußerst dehnfähiges Trägermaterial, sehr einfach zu verarbeiten und sehr anschmiegsam, sogar auf unebenen Oberflächen.

767 i Allzweck-Weich-PVC-Tape

Vielfältiger Einsatzbereich: - Markieren; - Bündeln; -Halten; - Verschließen und - Gefahrenmarkierung

Klebstoff:	Gummi-Harz
Träger:	Weich-PVC
Gesamtdicke:	0,125 mm
Farbe:	rot/weiß
Abmessungen:	75 mm x 33 m
Schälkraft auf Stahl:	21 N/ 100 mm
Bruchlast:	228 N/ 100mm
Bruchdehnung:	180 %

Besondere Merkmale: Äußerst dehnfähiges Trägermaterial, sehr einfach zu verarbeiten und sehr anschmiegsam, sogar auf unebenen Oberflächen.

3901 i strukturiertes Weich-PVC-Klebeband

Geprägtes PVC-Klebeband

Klebstoff:	vernetzter Gummi-Harz-Klebstoff
Träger:	geprägtes Trägermaterial
Gesamtdicke:	0,16 mm
Farbe:	grau, blau, grün, gelb, weiß, silber
Abmessungen:	50 mm x 50 m
Schälkraft auf Stahl:	32 N/ 100 mm
Bruchlast:	228 N/ 100 mm
Bruchdehnung:	139 %
Temperaturbeständigkeit:	bis +120 °C für eine Stunde

Besondere Merkmale: Beständiges Verformungsverhalten, leichtes Abreißen von Hand, feuchtigkeitsbeständig, hohe Bruchdehnung, in vielen Farben verfügbar, hohe Anfangsklebekraft, gute Haltekraft, klebt auf vielen verschiedenen Oberflächen.

4737 T Hochtemperatur-Farblinienband, blau, transparent

Dieses Klebeband eignet sich für Mehrfarblackierungen oder andere Anwendungen, die einen schwierigen Farbkantenverlauf haben.

Klebstoff:	Gummi-Harz-Klebstoff
Träger:	Blauer Kunststoffträger
Farbe:	blau, transparent
Dicke:	0,13 mm
Schälkraft auf Stahl:	15 N/100 mm
Bruchlast:	249 N/100 mm
Bruchdehnung:	150 %
Temperaturbeständigkeit:	bis +160 °C (1 Stunde)

Besondere Merkmale: Sehr hohe Reiß- und Dehnfähigkeit.

Scotchfoam einseitige Schaumstoff-Klebebänder

Die Scotchfoam einseitigen Schaumstoffklebebänder bestehen aus unterschiedlichen Schaumstoffträgermaterialien und einem hochbelastbaren Acrylat-Klebstoff.

Diese Klebebänder werden eingesetzt zum Abdichten gegen Staub und Feuchtigkeit z.B. in Haushaltsgeräten, Computern und anderen elektronischen Geräten. Aufgrund der hervorragenden akustischen Eigenschaften, werden Scotchfoam Schaumstoffklebebänder auch zum Dämpfen und Weichlagern empfindlicher Geräteteile eingesetzt.

4108 Scotchfoam einseitiges Schaumstoff-Kleband, naturweiß

Offenzelliger Polyurethan-Schaum ausgestattet, mit einer sehr hohen Anfangsklebkraft und exzellenter Temperaturbeständigkeit.

Klebstoff:	Acrylat - A 25 -
Träger:	Polyurethan Schaum, offenzellig
Farbe:	naturweiß
Dicke:	3,2 mm
Schutzabdeckung:	Papier
Temperaturbeständigkeit:	bis +90 °C, kurzzeitig +180 °C
Dichte (kg/m Δ):	256

Besondere Merkmale: nach UL94 HBF (4104) getestet.

4116 Scotchfoam einseitiges Schaumstoff-Kleband, naturweiß

Offenzelliger Polyurethan-Schaum ausgestattet, mit einer sehr hohen Anfangsklebkraft und exzellenter Temperaturbeständigkeit.

Klebstoff:	Acrylat - A 25 -
Träger:	Polyurethan Schaum, offenzellig
Farbe:	naturweiß
Dicke:	1,6 mm
Schutzabdeckung:	Papier
Temperaturbeständigkeit:	bis +90 °C, kurzzeitig +180 °C
Dichte (kg/m Δ):	288

Besondere Merkmale: nach UL94 HBF (4104) getestet.

4508 Scotchfoam einseitiges Schaumstoff-Kleband, schwarz

Geschlossenzelliger Vinyl-Schaum mit sehr guter UV-Beständigkeit und guter Abdichtung gegen Feuchtigkeit.

Klebstoff:	Acrylat - A 30 -
Träger:	Vinyl Schaum, geschlossenzellig
Farbe:	schwarz
Dicke:	3,2 mm
Schutzabdeckung:	Papier
Temperaturbeständigkeit:	bis +66 °C, kurzzeitig +120 °C
Dichte (kg/m Δ):	320

Besondere Merkmale: nach UL94 HBF getestet.

4516 Scotchfoam einseitiges Schaumstoff-Klebeband, schwarz

Geschlossenzelliger Vinyl-Schaum mit sehr guter UV-Beständigkeit und guter Abdichtung gegen Feuchtigkeit.

Klebstoff:	Acrylat - A 30 -
Träger:	Vinyl Schaum, geschlossenzellig
Farbe:	schwarz
Dicke:	1,6 mm
Schutzabdeckung:	Papier
Temperatur-	
beständigkeit:	bis +66 °C, kurzzeitig +120 °C
Dichte (kg/m ^Δ):	400

Besondere Merkmale: nach UL94 HBF getestet.

4714 Scotchfoam einseitiges Schaumstoff-Klebeband, schwarz

Geschlossenzelliger Vinyl-Schaum mit sehr guter UV-Beständigkeit und guter Abdichtung gegen Feuchtigkeit.

Klebstoff:	Acrylat - A 30 -
Träger:	Vinyl Schaum, geschlossenzellig
Farbe:	schwarz
Dicke:	6,4 mm
Schutzabdeckung:	Papier
Temperatur-	
beständigkeit:	bis +66 °C, kurzzeitig +120 °C
Dichte (kg/m ^Δ):	225

Besondere Merkmale: nach UL94 HBF getestet.

4718 Scotchfoam einseitiges Schaumstoff-Klebeband, schwarz

Geschlossenzelliger Vinyl-Schaum mit sehr guter UV-Beständigkeit und guter Abdichtung gegen Feuchtigkeit.

Klebstoff:	Acrylat - A 30 -
Träger:	Vinyl Schaum, geschlossenzellig
Farbe:	schwarz
Dicke:	3,2 mm
Schutzabdeckung:	Papier
Temperatur-	
beständigkeit:	bis +66 °C, kurzzeitig +120 °C
Dichte (kg/m ^Δ):	288

Besondere Merkmale: nach UL94 HBF getestet.

4726 Scotchfoam einseitiges Schaumstoff-Klebeband, schwarz

Geschlossenzelliger Vinyl-Schaum mit sehr guter UV-Beständigkeit und guter Abdichtung gegen Feuchtigkeit.

Klebstoff:	Acrylat - A 30 -
Träger:	Vinyl Schaum, geschlossenzellig
Farbe:	schwarz
Dicke:	1,6 mm
Schutzabdeckung:	Papier
Temperatur-	
beständigkeit:	bis +66 °C, kurzzeitig +120 °C
Dichte (kg/m ^Δ):	230

Besondere Merkmale: nach UL94 HBF getestet.

3M™ Spezial-Klebebänder

In der Gruppe der 3M™ Spezial-Klebebänder sind außerordentlich unterschiedliche Klebebänder zusammengefasst. Nur ein Merkmal haben sie alle: In speziellen Anwendungsbereichen leisten sie Hervorragendes, da es sich um Konstruktionen aus hochwertigen Trägerfolien und leistungsfähigen Klebstoffen handelt.

Als Trägermaterialien werden bei den verschiedenen Klebebandkonstruktionen folgende Typen eingesetzt:

- Kapton (PI)
- Nylon (PA)
- Polyethylen (PE)
- UHMW-Polyethylen
- Polypropylen (PP)
- PU-Schaum / Vinyl-Schaum
- Silikon
- Tedlar (PVF)
- Teflon (PTFE)

Nachfolgend werden die einzelnen Klebebandtypen und ihre speziellen Merkmale näher beschrieben. Da eine gruppenmäßige Zuordnung dieser sehr unterschiedlichen Spezial-Klebebänder schwer möglich ist und zu Lasten einer klaren Übersicht ginge, erfolgt die Beschreibung in numerischer Reihenfolge

218 Polypropylen-Farblinienband, grün

Ein matt-grünes Klebeband für Lackierarbeiten mit extrem scharfen Trennlinien, auch auf sphärisch ausgeformten Oberflächen. Geeignet für Ofentrocknung bis ca.+ 90°C (1 Stunde).

Klebstoff:	Gummi-Harz
Träger:	Polypropylen
Farbe:	grün
Dicke:	0,120 mm
Schälkraft auf Stahl:	44 N/100 mm
Bruchlast:	228 N/100 mm
Bruchdehnung:	490 %

Besondere Merkmale: Gute Feuchtigkeits- und Lösemittelbeständigkeit, nicht geeignet für Außenanwendungen.

383 Nylonbeflocktes Acetat-Klebeband „Scotchlock“, grün

Ein grün beflocktes Klebeband als Gleitschutz und Antikratzbelag, zur Geräusch- und Anschlagdämpfung sowie als Dichtungs- und Polsterungsmaterial, z. B. als Transportwalzen-, Webbaum-, Putzwalzenbelag und als Antikratzbelag bei der Metallverarbeitung.

Klebstoff:	Gummi-Harz
Träger:	Acetatseidengewebe
Farbe:	grün
Flocken:	Nylon (PA), 22 dtex
Flockenhöhe:	2,5 mm
Schutzabdeckung:	silikonisiertes Papier
Schälkraft auf Stahl:	16 N/100 mm
Bruchlast:	1200 N/100 mm
Bruchdehnung:	14 %
Temperaturbeständigkeit:	bis +90 °C

480 Polyethylen Klebeband

Ausgerüstet mit einem alterungsbeständigen Klebstoff und für unbegrenzte Außenanwendung geeignet.

Klebstoff:	Acrylat
Träger:	Polyethylen-Folie
Gesamtdicke:	0,13 mm
Farbe:	transparent
Abmessungen:	25,4 mm x 33,0 m; 50,0 mm x 33,0 m
Schälkraft auf Stahl:	24 N/ 100 mm
Bruchlast:	180 N/ 100 mm
Bruchdehnung:	280 %
Temperaturbeständigkeit:	-29 °C bis +77 °C
Wasserdampfdiffusion:	10,85 g/ qm x 24 h

Besondere Merkmale: Wegen der hohen Flexibilität läßt sich das Band gut auf unregelmäßigen Oberflächen verkleben. Es weist zudem eine gute Abriebfestigkeit, chemische- und Lösungsmittelbeständigkeit sowie geringe Wasserdampfdurchlässigkeit, auch bei tiefen Temperaturen auf.

481 Polyethylen-Klebeband, schwarz

Zum Schutz korrosionsempfindlicher Teile.

Klebstoff:	Gummi-Harz
Träger:	Polyethylen-Film
Farbe:	schwarz
Dicke:	0,25 mm
Schälkraft auf Stahl:	35 N/100 mm
Bruchlast:	260 N/100 mm
Bruchdehnung:	520 %

Besondere Merkmale: 2 Jahre witterungsbeständig, schnell und einfach wieder entfernbar, sehr elastisch, beständig gegen Treib- und Schmierstoffe.

510 Sandstrahl-Klebeband, einlagig

Bestehend aus einem Gummiträger beschichtet mit einem Kautschukklebstoff sowie einer transparenten, leicht zu entfernenden Schutzfolie.

Klebstoff:	Kautschuk
Träger:	Gummi
Gesamtdicke:	1,125 mm
Farbe:	hellgrün
Abmessungen:	324 mm x 9,1 m; 476 mm x 9,1 m; 635 mm x 9,1 m
Schutzabdeckung:	transparente Folie

Besondere Merkmale: Aus dem Sandstrahlklebeband werden Matrizen gefertigt, die aufgeklebt den darunter befindlichen Werkstoff vor mechanischer Beanspruchung schützen. Der umliegende Werkstoff wird bearbeitet, so dass nach Entfernung der Matrize das Dekor auf dem Werkstoff sichtbar wird. Durch die hellgrüne Farbe des Gummiträgers werden die geschnittenen oder gestanzten Linien deutlich sichtbar. Der Klebstoff besitzt eine hohe Haftung auf polierten Oberflächen und Holz.

519 Sandstrahl-Klebeband, doppellagig

Bestehend aus einem Gummiträger, der mit einem selbstklebenden Kautschuk-Klebstoff beschichtet ist. Desweiteren ist das Klebeband mit einer speziellen Konstruktion aus zwei Schutzfolien ausgerüstet. Diese Konstruktion verhindert eine Verformung der Matrize beim Aufbringen auf den Werkstoff.

Klebstoff:	Kautschuk
Träger:	Gummi
Gesamtdicke:	1,2 mm
Farbe:	beige
Abmessungen:	476,3 mm x 9,14 m; 635 mm x 9,14 m
Schutzabdeckung:	2 Folien Konstruktion: untere Folie weiß transluzent, obere Folie transparent

Besondere Merkmale: Aus dem Sandstrahlklebeband werden Matrizen gefertigt, die aufgeklebt den darunter befindlichen Werkstoff vor mechanischer Beanspruchung schützen. Der umliegende Werkstoff wird bearbeitet, so dass nach Entfernung der Matrize das Dekor auf dem Werkstoff sichtbar wird. Durch die beige Farbe des Gummiträgers werden die geschnittenen oder gestanzten Linien deutlich sichtbar. Der Klebstoff besitzt eine hohe Haftung auf polierten Oberflächen und Holz.

520 Sandstrahl-Klebeband, einzellagig

Bestehend aus einem Gummiträger beschichtet mit einem Kautschukklebstoff sowie einer transparenten, leicht zu entfernenden Schutzfolie.

Klebstoff:	Kautschuk
Träger:	Gummi
Gesamtdicke:	1,125 mm
Farbe:	beige
Abmessungen:	317,5 mm x 9,14 m; 476 mm x 9,14 m; 635 mm x 9,14 m
Schutzabdeckung:	transparente Schutzfolie

Besondere Merkmale: Aus dem Sandstrahlklebeband werden Matrizen gefertigt, die aufgeklebt den darunter befindlichen Werkstoff vor mechanischer Beanspruchung schützen. Der umliegende Werkstoff wird bearbeitet, so dass nach der Entfernung der Matrize das Dekor auf dem Werkstoff sichtbar wird. Durch die beige Farbe des Gummiträgers werden die geschnittenen oder gestanzten Linien deutlich sichtbar. Der Kautschukklebstoff besitzt eine hohe Haftung auf polierten Oberflächen und Holz.

520 T Sandstrahl-Klebeband, einzellagig

Bestehend aus einem Gummiträger beschichtet mit einem Kautschukklebstoff sowie einer transparenten, leicht zu entfernenden Schutzfolie.

Klebstoff:	Kautschuk
Träger:	Gummi
Gesamtdicke:	1,125 mm
Farbe:	beige
Abmessungen:	381 mm x 9,14 m; 635 mm x 9,14 m
Schutzabdeckung:	transparente Schutzfolie mit seitlicher Lochung für computergesteuerte Plotter

Besondere Merkmale: Aus dem Sandstrahlklebeband werden Matrizen gefertigt, die aufgeklebt den darunter befindlichen Werkstoff vor mechanischer Beanspruchung schützen. Der umliegende Werkstoff wird bearbeitet, so dass nach der Entfernung der Matrize das Dekor auf dem Werkstoff sichtbar wird. Durch die beige Farbe des Gummiträgers werden die geschnittenen oder gestanzten Linien deutlich sichtbar. Der Kautschukklebstoff besitzt eine hohe Haftung auf polierten Oberflächen und Holz.

838 Tedlar-Filmklebeband, weiß

Weißes Klebeband aus Tedlar*-PVF-Folie für Anwendungen, wo lange Witterungsbeständigkeit erforderlich ist, wie z. B. Versiegelung von Nähten, Stößen und Dehnfugen bei Dachbahnen, Folien, Glasfasermatten, überlappenden Rohrverbindungen im Schiffsbau.

Klebstoff:	Acrylat
Träger:	Tedlar*-PVF-Folie
Farbe:	weiß
Dicke:	0,09 mm
Schälkraft auf Stahl:	51 N/100 mm
Bruchlast:	420 N/100 mm
Bruchdehnung:	170 %
Temperaturbeständigkeit:	von -70 °C bis +105 °C

Besondere Merkmale: Gute Alterungsbeständigkeit.

* Eingetragenes Warenzeichen der Firma DuPont de Nemours.

855 Nylon-(PA)-Klebeband

Zum Abdecken bei der Pulverbeschichtung, zur permanenten Kantensiegelung vor dem Lackieren bei Fahrzeugen und Maschinen, zum Schützen der Steckerleiste bei gedruckten Schaltungen bei der Zwischenlagerung.

Klebstoff:	Spezialkonstruktion
Träger:	Nylon (PA)
Dicke:	0,08 mm
Schälkraft auf Stahl:	47 N/100 mm
Bruchlast:	560 N/100 mm
Bruchdehnung:	450 %
Temperaturbeständigkeit:	bis ca. +205 °C

Besondere Merkmale: Hochtemperaturbeständig, geeignet für mehrstündige Autoklavencyklen.

5413 Polyimid (Kapton** Typ H)-Klebeband

Ein Polyimid (Kapton** Typ H)-Klebeband mit einem Silikonklebstoff.

Klebstoff:	Silikon
Träger:	Kapton** Polyimid-Folie Typ H
Gesamtdicke:	0,07 mm
Abmessungen:	6 mm x 33 m; 9,5 mm x 33 m; 12,7 mm x 33 m; 15,9 mm x 33 m; 19,1 mm x 33 m; 25,4 mm x 33 m; 50,8 mm x 33 m; 508 mm x 33 m
Schälkraft auf Stahl:	22 N/ 100 mm
Bruchlast:	578 N/ 100 mm
Bruchdehnung:	60 %
Temperaturbeständigkeit:	dauernd -75 °C bis +260 °C; kurzfristig bis +370 °C

Besondere Merkmale: Schwer entflammbar, strahlen- und chemikalienbeständig, hat eine gute klebeabweisende Oberfläche und ist dimensionstabil über einen weiten Temperaturbereich.

Hinweis: ** Kapton ist ein eingetragenes Warenzeichen der Firma DuPont de Nemours

5419 Polyimid (Kapton**)-Klebeband, antistatisch

Ein Polyimid Klebeband mit Silikonklebstoff, das sich beim Abrollen / Verarbeiten nahezu antistatisch verhält.

Klebstoff:	Silikon
Träger:	Kapton** Polyimid-Folie
Gesamtdicke:	0,07 mm
Abmessungen:	9 mm x 33 m; 19 mm x 33 m; 25,4 mm x 33 m
Schälkraft auf Stahl:	22 N/ 100 mm
Bruchlast:	578 N/ 100 mm
Bruchdehnung:	60 %
Temperaturbeständigkeit:	-75 °C bis +260 °C

Besondere Merkmale: Schwer entflammbar, strahlen- und chemikalienbeständig.

Hinweis: ** Kapton ist ein eingetragenes Warenzeichen der Firma DuPont de Nemours

5421 UHMW-Polyethylen-Gleitklebeband

Ultra-high-molecular-weight Polyethylen-Klebeband zur gleitenden Ausrüstung von Oberflächen, z. B. im Transportwesen, bei Abfüll- und Verpackungsstationen, bei schweren Polster- bzw. Sitzmöbeln.

Klebstoff:	Gummi-Harz
Träger:	Polyethylen (UHMW)
Dicke:	0,17 mm
Schutzabdeckung:	silikonisiertes Papier
Schälkraft auf Stahl:	28 N/100 mm
Bruchlast:	526 N/100 mm
Bruchdehnung:	300 %
Temperaturbeständigkeit:	von -35 °C bis +110 °C

Besondere Merkmale: Extrem hohe Gleitfähigkeit, hohe Abriebfestigkeit, „Selbstschmiereffekt“, geräuschkämpfend.

Besonderer Einsatz: Luft- und Raumfahrtindustrie.

5423 UHMW-Polyethylen-Gleitklebeband

Ultra-high-molecular-weight Polyethylen-Klebeband zur gleitenden Ausrüstung von Oberflächen, z. B. im Transportwesen, bei Abfüll- und Verpackungsstationen, bei schweren Polster- bzw. Sitzmöbeln.

Klebstoff:	Gummi-Harz
Träger:	Polyethylen (UHMW)
Dicke:	0,28 mm
Schutzabdeckung:	silikonisiertes Papier
Schälkraft auf Stahl:	28 N/100 mm
Bruchlast:	963 N/100 mm
Bruchdehnung:	500 %
Temperaturbeständigkeit:	von -35 °C bis +110 °C

Besondere Merkmale: Extrem hohe Gleitfähigkeit, hohe Abriebfestigkeit, „Selbstschmiereffekt“, geräuschkämpfend.

Besonderer Einsatz: Luft- und Raumfahrtindustrie.

5425 UHMW-Polyethylen-Gleitklebeband

Eine modifizierte Version von 5421/23 für nahezu die gleichen Anwendungen

Klebstoff:	Acrylat
Träger:	Polyethylen (UHMW)
Dicke:	0,11 mm
Schutzabdeckung:	silikonisiertes Papier
Schälkraft auf Stahl:	33 N/100 mm
Bruchlast:	788 N/100 mm
Bruchdehnung:	100 %
Temperaturbeständigkeit:	von -35 °C bis +110 °C

Besondere Merkmale: Wie 5421/23, jedoch lösemittelbeständig.

5451 Glasgewebe-Klebeband Teflon®-(PTFE)-beschichtet

Klebeband zum Beschichten von Kunststofffolien-Schweißgeräten und als Gleitbelag mit hoher mechanischer Festigkeit und klebeabweisender Oberfläche.

Klebstoff:	Silikon
Träger:	Glasgewebe, teflonbeschichtet
Dicke:	0,14 mm
Schälkraft auf Stahl:	38 N/100 mm
Bruchlast:	1225 N/100 mm
Temperaturbeständigkeit:	von -75 °C bis +200 °C, kurzzeitig bis +260 °C

Besondere Merkmale: Hohe Resistenz gegen thermische und mechanische Einwirkungen.

* Eingetragenes Warenzeichen der Firma DuPont de Nemours.

5453 Glasgewebe-Klebeband Teflon®-(PTFE)-beschichtet

Klebeband zum Beschichten von Kunststofffolien-Schweißgeräten und als Gleitbelag mit hoher mechanischer Festigkeit und klebeabweisender Oberfläche.

Klebstoff:	Silikon
Träger:	Glasgewebe, teflonbeschichtet
Dicke:	0,22 mm
Schälkraft auf Stahl:	38 N/100 mm
Bruchlast:	1575 N/100 mm
Temperaturbeständigkeit:	von -75 °C bis +200 °C, kurzzeitig bis +260 °C

Besondere Merkmale: Hohe Resistenz gegen thermische und mechanische Einwirkungen.

* Eingetragenes Warenzeichen der Firma DuPont de Nemours.

5480 Teflon®-(PTFE)-Film-Klebeband geschälte Folie

Ein Klebeband zur Beschichtung von Rollen, Walzen, Transportbändern, Verpackungs-, Verschweiß- und Bügelvorrichtungen.

Klebstoff:	Silikon
Träger:	Teflon
Dicke:	0,10 mm
Schälkraft auf Stahl:	22 N/100 mm
Bruchlast:	473 N/100 mm
Bruchdehnung:	140 %
Temperaturbeständigkeit:	von -55 °C bis +200 °C, kurzzeitig bis +260 °C

Besondere Merkmale: Geschälte Folie ist sehr elastisch für Anwendung auf sphärisch ausgeformten Flächen, hochhitzebeständig, hohe chemische Resistenz, hervorragende Antihafwirkung der Klebebandoberfläche, speziell geeignet zum Ausrüsten von PE-Extrudern.

* Eingetragenes Warenzeichen der Firma DuPont de Nemours.

5481 Teflon®-(PTFE)-Film-Klebeband geschälte Folie

Ein Klebeband zur Beschichtung von Rollen, Walzen, Transportbändern, Verpackungs-, Verschweiß- und Bügelvorrichtungen.

Klebstoff:	Silikon
Träger:	Teflon
Dicke:	0,18 mm
Schälkraft auf Stahl:	35 N/100 mm
Bruchlast:	858 N/100 mm
Bruchdehnung:	335 %
Temperaturbeständigkeit:	von -55 °C bis +200 °C, kurzzeitig bis +260 °C

Besondere Merkmale: Geschälte Folie ist sehr elastisch für Anwendung auf sphärisch ausgeformten Flächen, hochhitzebeständig, hohe chemische Resistenz, hervorragende Antihafwirkung der Klebebandoberfläche, speziell geeignet zum Ausrüsten von PE-Extrudern.

* Eingetragenes Warenzeichen der Firma DuPont de Nemours.

5490 Teflon®-(PTFE)-Film-Klebeband extrudierte Folie

Im Gegensatz zur geschälten Version 5480/81 ist die extrudierte Folie extrem glatt und für Ausrüstungen von Gegenständen mit geraden Oberflächen geeignet.

Klebstoff:	Silikon
Träger:	Teflon
Dicke:	0,09 mm
Schälkraft auf Stahl:	29 N/100 mm
Bruchlast:	385 N/100 mm
Bruchdehnung:	150 %
Temperaturbeständigkeit:	von -55 °C bis +205 °C, kurzzeitig bis +260 °C

* Eingetragenes Warenzeichen der Firma DuPont de Nemours.

5491 Teflon®-(PTFE)-Film-Klebeband extrudierte Folie

Im Gegensatz zur geschälten Version 5480/81 ist die extrudierte Folie extrem glatt und für Ausrüstungen von Gegenständen mit geraden Oberflächen geeignet.

Klebstoff:	Silikon
Träger:	Teflon
Dicke:	0,17 mm
Schälkraft auf Stahl:	38 N/100 mm
Bruchlast:	700 N/100 mm
Bruchdehnung:	200 %
Temperaturbeständigkeit:	von -55 °C bis +205 °C, kurzzeitig bis +260 °C

* Eingetragenes Warenzeichen der Firma DuPont de Nemours.

8581 Polyurethan-Klebeband, polyesterbeflockt, schwarz

Einsatzbar als Antikratzbelag, Gleitschutz, zur Geräusch- und Anschlagdämpfung sowie als Dichtungs- und Polsterungsmaterial.

Klebstoff:	Acrylat
Träger:	Polyurethan
Farbe:	schwarz
Dicke:	0,8 mm
Flocken:	Stärke = 3,3 dtex
Schutzabdeckung:	Papier
Schälkraft auf Stahl:	76 N/100 mm
Bruchlast:	700 N/100 mm
Bruchdehnung:	400 %
Temperaturbeständigkeit:	+120 °C, kurzzeitig bis +150 °C

9344 Polyurethan-Klebeband, elastisch, schwarz

3M™ elastisches Polyurethan Klebeband, mit einer Oberfläche aus Mikrofasern, ist speziell für die Reduktion von Geräuschen und Vibrationen entwickelt worden. Durch die Isolation von aneinandergrenzenden Teilen werden Geräusche und Abnutzung vermieden.

Klebstoff:	Acrylat
Träger:	Polyurethan Mikrofaser
Farbe:	schwarz
Dicke:	0,28 mm
Schutzabdeckung:	Papier
Temperaturbeständigkeit:	+ 120 °C

Besondere Merkmale: Sehr gute Dehnbarkeit. Problemlose Anpassung an unregelmäßige Oberflächen zur Isolation aneinandergrenzender Teile. Äußerst leistungsstarker Acrylat-Klebstoff mit hoher Lebensdauer. Hohe Abriebfestigkeit.

SCOTCH™ Verpackungsklebebänder

zum Verschließen von Kartonagen, Bündeln, Befestigen, Sichern...

Unsere Produktreihe von Klebebändern, Abrollgeräten und Kartonverschleißmaschinen bietet Ihnen Lösungen für ihren Verpackungs- und Fertigungsbedarf und trägt zu einem sicheren und angenehmeren Arbeitsablauf bei. Mit gezielt auf Ihre Bedürfnisse und Anforderungen abgestimmte Lösungen sparen Sie Zeit, Aufwand und Materialkosten. Des Weiteren lassen sich die Mengen fester Abfallstoffe reduzieren, z.B. durch den Einsatz eines höherwertigeren Verpackungsklebebandes entfallen Mehrfachverklebungen - dieses spart Zeit, Material und Kosten (Arbeitszeit und Klebeband).

Verwendete Trägerfilme:

- ScotchPro™ - Polypropylen
- ScotchPar™ - Polyester
- Paklon™ - PVC
- Papierträger

Verwendete Klebefilme:

- **Synthetischer Kautschuk (Hot Melt)**
 - höchste Haftung auch auf Kartonagen mit höherem recycelten Materialanteil
 - sicherer Verschluss
 - sehr gute Initialhaftung
 - durch sehr hohe Vernetzung mit dem Kartonliner sichtbare Zerstörung der Kartonoberfläche nach Entfernung (Sicherheitsaspekt)
 - sehr gute Verarbeitung mit Kartonverschleißmaschinen durch leichtes Abrollverhalten und hohe Vernetzung des drucksensiblen Klebefilms
- **Gummi-Harz-Klebstoff (Naturkautschuk)**
 - sehr gute Initialhaftung
 - breiter Temperaturbereich zur Verarbeitung (speziell bei höheren Temperaturen)
 - weitestgehend rückstandsfreie Entfernung von vielen Oberflächen
 - durch hohe Vernetzung mit dem Kartonliner sichtbare Zerstörung der Kartonoberfläche nach Entfernung (Sicherheitsaspekt)
- **Acrylatklebstoffe**
 - gute UV- und Alterungsbeständigkeit
 - gute Initialhaftung
 - leises Abrollgeräusch (low noise)
 - rückstandsfreie Entfernung bei kurzfristiger Applikation von einigen Oberflächen

Kartonverschluss

309 Verpackungsklebeband leise abrollend

Verpackungsklebeband für leichte Kartonage.

Klebstoff:	Acrylat- Dispersion
Träger:	Bi-axial gereckter Polypropylenfilm
Trägerdicke:	0,028 mm
Gesamtdicke:	0,050 mm
Farbe:	Transparent, braun
Schälkraft auf Stahl:	2,6 N/cm
Bruchlast:	51,0 N/cm
Bruchdehnung:	154 %

313 Verpackungsklebeband leise abrollend

Verpackungsklebeband für mittelschwere Kartonage.

Klebstoff:	Acrylat- Dispersion
Träger:	Bi-axial gereckter Polypropylenfilm
Trägerdicke:	0,040 mm
Gesamtdicke:	0,065 mm
Farbe:	Transparent, braun
Schälkraft auf Stahl:	3,3 N/cm
Bruchlast:	61,3 N/cm
Bruchdehnung:	165 %

352 Scotchpar® Polyester-Klebeband

Verpackungsklebeband für mittelschwere Kartonage unter chemischer Belastung.

Klebstoff:	Synthesekautschuk
Träger:	Polyester
Trägerdicke:	0,023 mm
Gesamtdicke:	0,046 mm
Farbe:	Transparent
Schälkraft auf Stahl:	6,0 N/cm
Bruchlast:	55,0 N/cm
Bruchdehnung:	140 %

Besondere Merkmale: chemisch beständig

369 Verpackungsklebeband - Tartan -

Verpackungsklebeband für leichte Kartonage.

Klebstoff:	Synthesekautschuk
Träger:	Bi-axial gereckter Polypropylenfilm
Trägerdicke:	0,025 mm
Gesamtdicke:	0,043 mm
Farbe:	Transparent, braun
Schälkraft auf Stahl:	3,8 N/cm
Bruchlast:	35,0 N/cm
Bruchdehnung:	150 %

371 Verpackungsklebeband

Verpackungsklebeband für leichte Kartonage.

Klebstoff:	Synthesekautschuk
Träger:	Bi-axial gereckter Polypropylenfilm
Trägerdicke:	0,028 mm
Gesamtdicke:	0,048 mm
Farbe:	Transparent, braun
Schälkraft auf Stahl:	4,0 N/cm
Bruchlast:	45,0 N/cm
Bruchdehnung:	160 %

Typische Anwendungen: Maschinenverschluss

375 E Premium Verpackungsklebeband

Verpackungsklebeband für schwere Kartonage und Kartons mit hohem Recyclinganteil.

Klebstoff:	Synthesekautschuk
Träger:	Bi-axial gereckter Polypropylenfilm
Trägerdicke:	0,050 mm
Gesamtdicke:	0,075 mm
Farbe:	Transparent, braun
Schälkraft auf Stahl:	5,5 N/cm
Bruchlast:	75,0 N/cm
Bruchdehnung:	180 %

Typische Anwendungen: Maschinenverschluss

691 Paklon® PVC-Klebeband

Verpackungsklebeband für schwere Kartonage.

Klebstoff:	Naturkautschuk
Träger:	PVC
Trägerdicke:	0,070 mm
Gesamtdicke:	0,102 mm
Farbe:	Transparent, rot
Schälkraft auf Stahl:	2,0 N/cm
Bruchlast:	83,0 N/cm
Bruchdehnung:	70 %

3444 Papier Verpackungsklebeband, selbstklebend

Verpackungsklebeband für leichte Kartonage.

Klebstoff:	Synthesekautschuk
Träger:	Papierträger, nicht silikonisiert
Gesamtdicke:	0,110 mm
Farbe:	Braun
Schälkraft auf Stahl:	2,4 N/cm
Bruchlast:	24,4 N/cm
Bruchdehnung:	10 %

3705 Premium Verpackungsklebeband

Verpackungsklebeband für mittelschwere Kartonage.

Klebstoff:	Naturkautschuk
Träger:	Bi-axial gereckter Polypropylenfilm
Trägerdicke:	0,050 mm
Gesamtdicke:	0,073 mm
Farbe:	Transparent
Schälkraft auf Stahl:	2,4 N/cm
Bruchlast:	75,0 N/cm
Bruchdehnung:	170 %

3707 Premium Verpackungsklebeband, leise abrollend

Verpackungsklebeband für leichte Kartonage.

Klebstoff:	Naturkautschuk
Träger:	Bi-axial gereckter Polypropylenfilm
Trägerdicke:	0,035 mm
Gesamtdicke:	0,055 mm
Farbe:	Transparent, braun
Schälkraft auf Stahl:	1,1 N/cm
Bruchlast:	58,0 N/cm
Bruchdehnung:	150 %

Besondere Merkmale: Abwicklungsgeräusch von weniger als 72 dB(A) bei 20 m/min.

3739 Premium Verpackungsklebeband

Verpackungsklebeband für mittelschwere Kartonage und Kartons mit hohem Recyclinganteil.

Klebstoff:	Synthesekautschuk
Träger:	Bi-axial gereckter Polypropylenfilm
Trägerdicke:	0,035 mm
Gesamtdicke:	0,056 mm
Farbe:	Transparent, braun
Schälkraft auf Stahl:	4,5 N/cm
Bruchlast:	60,0 N/cm
Bruchdehnung:	160 %

Typische Anwendungen: Maschinenverschluss

6208 Verpackungsklebeband, handreißbar

Verpackungsklebeband für leichte Kartonage, von Hand abreißbar.

Klebstoff:	Synthesekautschuk
Träger:	Bi-axial gereckter Polypropylenfilm
Trägerdicke:	0,035 mm
Gesamtdicke:	0,056 mm
Farbe:	Transparent
Schälkraft auf Stahl:	4,0 N/cm
Bruchlast:	45,0 N/cm
Bruchdehnung:	160 %

6890 Paklon® PVC-Klebeband

Verpackungsklebeband für mittelschwere Kartonage.

Klebstoff:	Naturkautschuk
Träger:	PVC
Trägerdicke:	0,035 mm
Gesamtdicke:	0,050 mm
Farbe:	Transparent, braun
Schälkraft auf Stahl:	2,5 N/cm
Bruchlast:	60,0 N/cm
Bruchdehnung:	75 %

6893 Paklon® PVC-Klebeband - farbig

Verpackungsklebeband für mittelschwere Kartonage.

Klebstoff:	Naturkautschuk
Träger:	PVC
Trägerdicke:	0,037 mm
Gesamtdicke:	0,057 mm
Farbe:	Rot, blau, gelb, grün
Schälkraft auf Stahl:	2,7 N/cm
Bruchlast:	65,0 N/cm
Bruchdehnung:	75 %

Besondere Merkmale: weitestgehend rückstandsfrei lösbar von verschiedenen Oberflächen (Tests erforderlich).

8956 Filament- Klebeband

Verpackungsklebeband für sehr schwere Kartonage.

Klebstoff:	Synthesekautschuk
Träger:	Monoaxial gereckter Polypropylenfilm
Trägerdicke:	0,028 mm
Gesamtdicke:	0,131 mm
Schälkraft auf Stahl:	9,6 N/cm
Bruchlast:	250,0 N/cm
Bruchdehnung:	8,5 %

Besondere Merkmale: Glasfaserverstärkung

8959 Filament-Klebeband, kreuzgewebt

Verpackungsklebeband für sehr schwere Kartonage.

Klebstoff:	Synthesekautschuk
Träger:	Monoaxial gereckter Polypropylenfilm
Trägerdicke:	0,028 mm
Gesamtdicke:	0,145 mm
Schälkraft auf Stahl:	8,0 N/cm
Bruchlast:	300,0 N/cm
Bruchdehnung:	10 %

Besondere Merkmale: kreuzgewebte Glasfaserverstärkung

8961 Filament-Klebeband

Verpackungsklebeband für sehr schwere Kartonage.

Klebstoff:	Synthesekautschuk
Träger:	Monoaxial gereckter Polypropylenfilm
Trägerdicke:	0,028 mm
Gesamtdicke:	0,160 mm
Schälkraft auf Stahl:	9,6 N/cm
Bruchlast:	470,0 N/cm
Bruchdehnung:	10 %

Besondere Merkmale: Glasfaserverstärkung

Transportsicherung

862 F Umreifungsband RST

Klebeband mit Filamentverstärkung, kristallklar für Barcode- Ableseung, schwarz für erhöhte UV- Beständigkeit

Klebstoff:	Synthesekautschuk
Träger:	Polypropylen
Gesamtdicke:	0,117 mm
Farbe:	kristallklar, schwarz
Schälkraft auf Stahl:	5,4 N/cm
Bruchlast:	210,0 N/cm
Bruchdehnung:	30 %

880 NR Filament-Klebeband

Klebeband mit Polyesterfädenverstärkung

Klebstoff:	Naturkautschuk
Träger:	Polyester-Film
Gesamtdicke:	0,200 mm
Farbe:	Transparent
Schälkraft auf Stahl:	6,5 N/cm
Bruchlast:	438,0 N/cm
Bruchdehnung:	15 %

890 Filament-Klebeband

Klebstoff:	Naturkautschuk
Träger:	Polyester-Film
Gesamtdicke:	0,200 mm
Farbe:	Transparent, schwarz
Schälkraft auf Stahl:	4,9 N/cm
Bruchlast:	1050,0 N/cm
Bruchdehnung:	3 %

Besondere Merkmale: Besonders enge Glasfaserverstärkung.

895 Filament-Klebeband

Klebstoff:	Naturkautschuk
Träger:	Biaxial orientiertes Polypropylen
Gesamtdicke:	0,150 mm
Farbe:	Transparent
Schälkraft auf Stahl:	6,0 N/cm
Bruchlast:	525,0 N/cm
Bruchdehnung:	4,5 %

Besondere Merkmale: Glasfaserverstärkung für sehr hohe Reißfestigkeit.

898 NR Filament-Klebeband

Klebstoff:	Naturkautschuk
Träger:	Polyester-Film
Gesamtdicke:	0,150 mm
Farbe:	Transparent
Schälkraft auf Stahl:	7,6 N/cm
Bruchlast:	665,0 N/cm
Bruchdehnung:	3 %

Besondere Merkmale: Glasfaserverstärkung für sehr hohe Reißfestigkeit.

3740 Bündelungs- und Palettierungsklebeband

Klebstoff:	Synthesekautschuk
Träger:	Monoaxial orientiertes Polypropylen
Trägerdicke:	0,078 mm
Gesamtdicke:	0,100 mm
Farbe:	Elfenbein
Schälkraft auf Stahl:	6,0 N/cm
Bruchlast:	310,0 N/cm
Bruchdehnung:	35 %

3741 Bündelungs- und Palettierungsklebeband

Klebstoff:	Synthesekautschuk
Träger:	Monoaxial orientiertes Polypropylen
Trägerdicke:	0,050 mm
Gesamtdicke:	0,071 mm
Farbe:	Transparent, orange, schwarz
Schälkraft auf Stahl:	60,0 N/cm
Bruchlast:	200,0 N/cm
Bruchdehnung:	40 %

6877 Fixierungsklebeband

Rückstandslos entfernbares Klebeband

Klebstoff:	Naturkautschuk
Träger:	PVC- Film
Trägerdicke:	0,037 mm
Gesamtdicke:	0,057 mm
Farbe:	Hellblau
Schälkraft auf Stahl:	1,3 N/cm
Bruchlast:	60,0 N/cm
Bruchdehnung:	40 %

Besondere Merkmale: Von den meisten Oberflächen rückstandslos entfernbar.

8884 Polyäthylen Stretch Klebeband

Stretch Klebeband zum Bündeln und Palettenstabilisieren.

Klebstoff:	Synthesekautschuk
Träger:	LLDPE Polyäthylen
Gesamtdicke:	0,130 mm
Farbe:	Transparent
Schälkraft auf Stahl:	6,4 N/cm
Bruchlast:	35,0 N/cm
Bruchdehnung:	700 %

Besondere Merkmale: Bei voller Dehnung (700%) reduziert sich die Klebkraft, so dass das Band von den meisten Oberflächen rückstandslos entfernt werden kann.

8886 Polyäthylen Stretch Klebeband

Stretch Klebeband zum Bündeln und Palettenstabilisieren.

Klebstoff:	Synthesekautschuk
Träger:	LLDPE Polyäthylen
Gesamtdicke:	0,180 mm
Farbe:	Transparent
Schälkraft auf Stahl:	6,1 N/cm
Bruchlast:	49,0 N/cm
Bruchdehnung:	720 %

Besondere Merkmale: Bei voller Dehnung (700%) reduziert sich die Klebkraft, so dass das Band von den meisten Oberflächen rückstandsfrei zu entfernen ist.

8898 Fixierungsklebeband

Rückstandslos entfernbares Klebeband

Klebstoff:	Synthesekautschuk
Träger:	Monoaxial orientiertes Polypropylen
Gesamtdicke:	0,110 mm
Farbe:	Hellblau
Schälkraft auf Stahl:	7,1 N/cm
Bruchlast:	280,0 N/cm
Bruchdehnung:	25 %

Besondere Merkmale: Von den meisten Oberflächen rückstandslos entfernbar.

8915 Fixierungsklebeband

Rückstandslos entfernbares Klebeband

Klebstoff:	Synthesekautschuk
Träger:	Biaxial orientiertes Polypropylen
Gesamtdicke:	0,150 mm
Farbe:	Transparent, hellblau
Schälkraft auf Stahl:	6,5 N/cm
Bruchlast:	298,0 N/cm
Bruchdehnung:	3 %

Besondere Merkmale: Glasfaserverstärkung für sehr hohe Reißfestigkeit. Von den meisten Oberflächen rückstandslos entfernbar.

8981 Filament-Klebeband

Klebstoff:	Naturkautschuk
Träger:	Biaxial orientiertes Polypropylen
Gesamtdicke:	0,168 mm
Farbe:	Transparent
Schälkraft auf Stahl:	7,6 N/cm
Bruchlast:	665,0 N/cm
Bruchdehnung:	3 %

Besondere Merkmale: Glasfaserverstärkung für sehr hohe Reißfestigkeit.

Verpackungsveredelung

821 Cellulose-Acetat-Etikettenschutzklebeband

Zum Schutz sämtlicher Adressen und Etiketten auf nahezu allen Materialien; Verarbeitung mit dem Spezialabroller M 769, postalisch zugelassen.

Klebstoff:	Acrylat-Dispersion
Träger:	Cellulose-Acetat-Folie, matt
Dicke:	0,06 mm
Schälkraft auf Stahl:	27 N/100 mm
Bruchlast:	210 N/100 mm
Bruchdehnung:	15 %

Besondere Merkmale: Alterungs-, UV- und temperaturbeständig, hochtransparent, nicht spiegelnd, leicht abrollbar, beschrift- und stempelbar.

822 ScotchPad™ Klebeband-Abschnitte vom Block

Anwenderfreundliche, vorgestanzte Klebeband-Abschnitte (100 mm x 150 mm).

Klebstoff:	Naturkautschuk
Träger:	Polypropylen-Folie, transparent
Dicke:	0,08 mm
Schälkraft auf Stahl:	60 N/100 mm
Bruchlast:	615 N/100 mm
Bruchdehnung:	160 %

Besondere Merkmale: Einfach zu verarbeiten - ohne Abroller. Einsetzbar überall dort, wo etwas geschützt, verschlossen, repariert oder verbunden werden muss - im Büro, Lager, Versand. 25 Abschnitte je Block.

1075 ScotchPad™ selbstklebende Aufhänger vom Block

Deltaallochung: Geeignet für Produkte mit einem Gewicht bis ca. 340 g

Abmessungen: 50,8 mm x 50,8 mm
10 Stück je Block.

1340 RL Selbstklebende Aufhänger

Seitliche Öffnung rechts. Geeignet für Produkte mit einem Gewicht bis ca. 250 g

Abmessungen: 27 mm x 45 mm
1000 Stück je Rolle.

8241 Scotch™ Dokumentenschutz

Zur Verarbeitung mit dem Spezialabroller M 777.

Klebstoff:	Rand Naturkautschuk
Träger:	Polypropylen-Folie, transparent
Dicke:	Rand 0,06 mm
Abmessungen:	außen 150 mm x 200 mm Innenfeld 109 mm x 154 mm Zur Aufnahme von Versandpapieren des DIN-Formates A 6 oder kleiner
Schälkraft auf Stahl:	Rand 20 N/100 mm; Innenfeld schwach haftend
Bruchlast:	520 N/100 mm
Bruchdehnung:	120 %

8242 Scotch™ Dokumentenschutz

Zur Verarbeitung mit dem Spezialabroller M 777.

Klebstoff:	Rand Naturkautschuk
Träger:	Polypropylen-Folie, transparent
Dicke:	Rand 0,06 mm
Abmessungen:	außen 150 mm x 260 mm Innenfeld 109 mm x 219 mm Zur Aufnahme von Versandpapieren des Lang-DIN-Formates oder kleiner
Schälkraft auf Stahl:	Rand 20 N/100 mm; Innenfeld schwach haftend
Bruchlast:	520 N/100 mm
Bruchdehnung:	120 %

8612 Filament-Aufreißband

Klebstoff:	Naturkautschuk
Träger:	Polyester-Film
Dicke:	0,22 mm
Bruchlast:	178 N/4,8 mm
Bruchdehnung:	15 %

Besondere Merkmale: Faserfreie Klebstoffränder, geringe Bruchdehnung durch Polyesterfädenverstärkung, speziell geeignet als Aufreißband für schwere Wellpappe-Kartons und -Trommeln, zum Verstärken von Handgriffen und Seitenwänden.

8624 Aufreißfaden Polypropylen, Polypropylenträger - vorgestreckt

Klebstoff:	Synthesekautschuk
Farbe:	blau
Abmessungen:	6,0 mm x 13710,0 m; 4,0 mm x 18280,0 mm
Bruchlast:	280 N/ 100 mm

8626 Aufreißfaden Polypropylen, Polypropylenträger - vorgestreckt

A

Klebstoff:	Synthesekautschuk
Farbe:	beige
Abmessungen:	4,76 mm x 18280,0 m
Bruchlast:	385 N/ 100 mm

3M™ Matic Kartonverschließmaschinen

Die 3M™ Matic Kartonverschließmaschinen bieten die halbautomatische und vollautomatische Möglichkeit des effizienteren Kartonverschlusses. Das Programm der robusten, mit einem patentierten 3M Accu Glide Beklebekopf ausgerüsteten Kartonverschließmaschinen bietet neben den reichhaltigen Standardversionen für die Verarbeitung unterschiedlichster Kartonagenabmessungen und einem reichhaltigen Zubehörportfolios auch die Möglichkeit von Kundenspezifischen, werksseitigen Modifizierungen. Sprechen Sie uns an.

100 a 3M Matic™ Kartonverschließmaschine

Deckel- und Bodenverschließmaschine mit manueller Einstellung auf unterschiedliche Kartonformate; Antriebsriemen unten.

Kartonmaße (mm): L: 150 -
B: 150 - 550
H: 120 - 550

Max. Ausstoß/min.: 30 Kartons
Kartongewicht (kg): 3,0 - 30
Klebebandbreite (mm): 36 bis 50

Besondere Merkmale: AccuGlide II Beklebekopf (3M Patent) für den akkuraten, gleichmäßigen U-Verschluss.

200 a 3M Matic™ Kartonverschließmaschine

Deckel- und Bodenverschließmaschine mit manueller Einstellung auf unterschiedliche Kartonformate; Antriebsriemen unten.

Kartonmaße (mm): L: 150 -
B: 150 - 550
H: 120 - 620

Max. Ausstoß/min.: 30 Kartons
Kartongewicht (kg): 2,0 - 30
Klebebandbreite (mm): 36 bis 50

Besondere Merkmale: AccuGlide II Beklebekopf (3M Patent) für den akkuraten, gleichmäßigen U-Verschluss.

700 a 3M Matic™ Kartonverschließmaschine

Deckel- und Bodenverschließmaschine mit manueller Einstellung auf unterschiedliche Kartonformate; Antriebsriemen oben und unten.

Kartonmaße (mm): L: 150 -
B: 150 - 550
H: 120 - 620

Max. Ausstoß/min.: 30 Kartons
Kartongewicht (kg): 0,5 - 40
Klebebandbreite (mm): 36 bis 50

Besondere Merkmale: Merkmale: AccuGlide II Beklebekopf (3M Patent) für den akkuraten, gleichmäßigen U-Verschluss.

700 aks 3M Matic™ Kartonverschließmaschine

Deckel- und Bodenverschließmaschine für besonders große Kartonage; mit manueller Einstellung auf unterschiedliche Kartonformate; Antriebsriemen oben und unten.

Kartonmaße (mm): L: 150 -
B: 175 - 650
H: 140 - 915

Max. Ausstoß/min.: 30 Kartons
Kartongewicht (kg): 0,5 - 40
Klebebandbreite (mm): 36 bis 75

Besondere Merkmale: AccuGlide II Beklebekopf (3M Patent) für den akkuraten, gleichmäßigen U-Verschluss.

700 r 3M Matic™ Kartonverschleißmaschine

Deckel- und Bodenverschleißmaschine mit automatischer Einstellung auf unterschiedliche Kartonformate in Serie; Antriebsriemen oben und unten.

Kartonmaße (mm): L: 150 -
B: 150 - 550
H: 120 - 620

Max. Ausstoß/min.: 15 Kartons
Kartongewicht (kg): 0,5 - 40
Klebebandbreite (mm): 36 bis 50

Besondere Merkmale: AccuGlide II Beklebekopf (3M Patent) für den akkuraten, gleichmäßigen U-Verschluss.

700 rks 3M Matic™ Kartonverschleißmaschine

Deckel- und Bodenverschleißmaschine für besonders große Kartontage; mit automatischer Einstellung auf unterschiedliche Kartonformate in Serie; Antriebsriemen oben und unten.

Kartonmaße (mm): L: 150 -
B: 175 - 650
H: 140 - 915

Max. Ausstoß/min.: 15 Kartons
Kartongewicht (kg): 0,5 - 40
Klebebandbreite (mm): 36 bis 75

Besondere Merkmale: AccuGlide II Beklebekopf (3M Patent) für den akkuraten, gleichmäßigen U-Verschluss.

800 a 3M Matic™ Kartonverschleißmaschine

Deckel- und Bodenverschleißmaschine mit manueller Einstellung auf unterschiedliche Kartonformate; Antriebsriemen seitlich.

Kartonmaße (mm): L: 150 -
B: 115 - 550
H: 120 - 620

Max. Ausstoß/min.: 30 Kartons
Kartongewicht (kg): 1,0 - 40
Klebebandbreite (mm): 36 bis 50

Besondere Merkmale: AccuGlide II Beklebekopf (3M Patent) für den akkuraten, gleichmäßigen U-Verschluss.

800 ab 3M Matic™ Kartonverschleißmaschine

Bodenverschleißmaschine mit manueller Einstellung auf unterschiedliche Kartonformate; Antriebsriemen seitlich.

Kartonmaße (mm): L: 150 -
B: 115 - 550
H: 120 - 620

Max. Ausstoß/min.: 30 Kartons
Kartongewicht (kg): 1,0 - 40
Klebebandbreite (mm): 36 bis 50

Besondere Merkmale: AccuGlide II Beklebekopf (3M Patent) für den akkuraten, gleichmäßigen U-Verschluss.

800 af 3M Matic™ Kartonverschleißmaschine

Automatische Deckel- und Bodenverschleißmaschine mit manueller Einstellung auf unterschiedliche Kartonformate; Antriebsriemen seitlich.

Kartonmaße (mm): L: 150 - 760
B: 120 - 545
H: 120 - 625

Max. Ausstoß/min.: 15 Kartons
Kartongewicht (kg): 2,0 ~ 40
Klebebandbreite (mm): 36 bis 50

Besondere Merkmale: AccuGlide II Beklebekopf (3M Patent) für den akkuraten, gleichmäßigen U-Verschluss.

800 asb 3M Matic™ Kartonverschleißmaschine

Deckel- und Bodenverschleißmaschine für besonders kleine Kartontage; mit manueller Einstellung auf unterschiedliche Kartonformate; Antriebsriemen seitlich.

Kartonmaße (mm): L: 150 -
B: 95 - 550
H: 90 - 620

Max. Ausstoß/min.: 30 Kartons
Kartongewicht (kg): 1,0 ~ 40
Klebebandbreite (mm): 36 bis 50

Besondere Merkmale: AccuGlide II Beklebekopf (3M Patent) für den akkuraten, gleichmäßigen U-Verschluss.

800 r 3M Matic™ Kartonverschleißmaschine

Deckel- und Bodenverschleißmaschine mit automatischer Einstellung auf unterschiedliche Kartonformate in Serie; Antriebsriemen seitlich.

Kartonmaße (mm): L: 150 -
B: 110 - 500
H: 130 - 530

Max. Ausstoß/min.: 30 Kartons
Kartongewicht (kg): 0,5 ~ 40
Klebebandbreite (mm): 36 bis 50

Besondere Merkmale: AccuGlide II Beklebekopf (3M Patent) für den akkuraten, gleichmäßigen U-Verschluss.

800 rf 3M Matic™ Kartonverschleißmaschine

Automatische Deckel- und Bodenverschleißmaschine mit automatischer Einstellung auf unterschiedliche Kartonformate in Serie; Antriebsriemen seitlich.

Kartonmaße (mm): L: 200 - 610
B: 140 - 510
H: 150 - 510

Max. Ausstoß/min.: 15 Kartons
Kartongewicht (kg): 2,0 ~ 29
Klebebandbreite (mm): 36 bis 50

Besondere Merkmale: AccuGlide II Beklebekopf (3M Patent) für den akkuraten, gleichmäßigen U-Verschluss.

800 rks 3M Matic™ Kartonverschleißmaschine

Deckel- und Bodenverschleißmaschine für besonders große Kartontage; mit automatischer Einstellung auf unterschiedliche Kartonformate in Serie; Antriebsriemen seitlich.

Kartonmaße (mm): L: 380 -
B: 205 - 765
H: 305 - 1270

Max. Ausstoß/min.: 15 Kartons
Kartongewicht (kg): 2,0 - 90
Klebebandbreite (mm): 36 bis 75

Besondere Merkmale: AccuGlide II Beklebekopf (3M Patent) für den akkuraten, gleichmäßigen U-Verschluss.

Manuelle Verarbeitungsgeräte

H 10 Plastik-Handabroller

Zur Verarbeitung von Klebebändern bis zu 25 mm Breite und 66 m Länge.

H 12 Plastik-Handabroller

Zur Verarbeitung von Filament-Klebebändern bis 25 mm Breite, mit eingebauter Bremse.

H 128 Filament-Handabroller, Metall

Zur Verarbeitung von Filament-Klebebändern bis zu 50 mm Breite.

H 133 Filament-L-Clip-Handabroller

Zur Verarbeitung von Filament-Klebebändern bis 19 mm Breite und 55 m Länge. Mit Bremse.

H 150 / H 153 Handabroller, leise abrollend

Zum geräuschreduzierten Abrollen von PP-Klebebändern von 66m Länge und 50mm Breite (H150) bzw. 75mm Breite (H153).

HE 180 / HE 183 Handabroller mit einstellbarer Bremse

Zum Verarbeiten von Verpackungsklebebändern von 66m Länge und 50mm Breite (HE180) bzw. 75mm Breite (HE183).

CE 23 Tischabroller, Plastik

Zur Verarbeitung von Klebebändern bis zu 25 mm Breite und 66 m Länge.

M 82 Abroller mit Längeneinstellung

Für Klebeband in 100 mm Breite und auch für eine Vielzahl von Rollen bis zu 100 mm. Abschnittslängen stufenlos einstellbar von 40 mm bis 400 mm.

M 96 Längengeber

Zur Verarbeitung von Klebebändern bis zu 25 mm Breite und 66 m Länge, leichtes Abnehmen des Klebebandes bis 125 mm Abschnittlänge.

S 63 Kantenverschleißgerät

Manueller Kantenverschleißer für den Tisch- oder Einbaubrauch. Ein Klebebandstreifen von 38 mm Länge wird als „L-Clip“ appliziert. Für Bandbreiten von 6 mm bis 15 mm.

S 634 Kantenverschleißgerät

Manueller Kantenverschleißer für den Tisch- oder Einbaugebrauch. Ein Klebebandstreifen von 101 mm Länge wird als „L-Clip“ appliziert. Für Bandbreiten von 9 mm bis 18 mm. Rollendurchmesser max. 139 mm. Auch Filament- Klebeband kann verarbeitet werden.

M 777 Spezialabroller für Scotch™ Dokumentenschutz 8241 und 8242

mit extra schwerer Bodenplatte.

M 920 Längengeber

Zur Verarbeitung von Klebebändern bis zu 25 mm Breite und 66 m Länge. Abschnittlängen stufenlos einstellbar bis 100 mm.

P 52/P 56 Tischabroller

Tischabroller für das Spenden mehrerer, verschiedener Klebebandrollen bis 175 mm Rollendurchmesser und einer Gesamtbreite von 50mm (P52) oder 144mm (P56). Eine beschwerte Bodenplatte für zusätzliche Stabilität (P52W und P56W) ist optional erhältlich.

3M™ Klebstoff-Filme ohne Träger

3M™ Klebstoff-Filme ohne Träger werden zum Verbinden und Laminieren von Werkstoffen wie Metall, Kunststoff, Textilien, Leder, Glas, Keramik, Pappe und Papier eingesetzt.

Spezielle Anwendungen sind das Endlosmachen von Papier und Folien, sowie selbstklebendes Ausrüsten von Schildern, Formularen, Etiketten, Emblemen, Zierleisten und Frontplatten.

Die sehr dünnen 3M™ Klebstoff-Filme (0,025 bis 0,13 mm) ermöglichen auch das Kleben dünner Werkstoffe, ohne wesentliche Veränderung der Bauteilgeometrie.

Die unterschiedlichen Klebstoff-Typen sind optisch kaum zu differenzieren. Sie unterscheiden sich in den Leistungsmerkmalen jedoch aufgrund des chemischen Aufbaus:

- **Reine Acrylate**

Merkmale: Ausgezeichnete Endklebkraft, sehr gute Alterungsbeständigkeit, hohe Temperatur-, UV- und Lösemittelbeständigkeit.

- **Modifizierte Acrylate**

Merkmale: Gute Adhäsionseigenschaften auch auf niederenergetischen Werkstoffen (PE, PP), hohe Soforthaftung, gute Temperatur-, UV- und Lösemittelbeständigkeit, gute Alterungsbeständigkeit.

465 Klebstoff-Film ohne Träger

Klebstoff:	Acrylat - A 40 -
Träger:	ohne
Dicke:	0,05 mm
Schutzabdeckung:	Papier, silikonisiert
Schälkraft auf Stahl:	27 N/100 mm
Temperaturbeständigkeit:	+ 85 °C, kurzzeitig +120 °C

Besondere Merkmale: Hohe Soforthaftung, sehr gute UV-Beständigkeit.

Besonderer Einsatz: Luft- und Raumfahrtindustrie.

Hinweis: siehe Klebstoff-Film 924 für das 3M™ ATG-System.

467 MP Klebstoff-Film ohne Träger

Klebstoff:	Acrylat
Träger:	ohne
Dicke:	0,05 mm
Schutzabdeckung:	Papier, silikonisiert, weiß
Schälkraft auf Stahl:	55 N/100 mm
Temperaturbeständigkeit:	+120 °C, kurzzeitig +175 °C

Besondere Merkmale: Klimastabiles, polybeschichtetes Schutzpapier, absolute Formstabilität und gute Stanzeigenschaften, dauerhafte, gleichmäßige Transparenz, hohe Scherfestigkeit, ausgezeichnete Temperaturbeständigkeit.

Besonderer Einsatz: Luft- und Raumfahrtindustrie.

468 MP Klebstoff-Film ohne Träger

Klebstoff:	Acrylat
Träger:	ohne
Dicke:	0,13 mm
Schutzabdeckung:	Papier, silikonisiert, weiß
Schälkraft auf Stahl:	76 N/100 mm
Temperatur-	
beständigkeit:	+120 °C, kurzzeitig +175 °C

Besondere Merkmale: Klimastabiles, polybeschichtetes Schutzpapier, absolute Formstabilität und gute Stanzeigenschaften, dauerhafte, gleichmäßige Transparenz, hohe Scherfestigkeit, ausgezeichnete Temperaturbeständigkeit.

Besonderer Einsatz: Luft- und Raumfahrtindustrie.

920 XL Klebstoff-Film ohne Träger

Klebstoff:	Acrylat - A 50 -
Träger:	ohne
Dicke:	0,025 mm
Schutzabdeckung:	Papier, silikonisiert
Schälkraft auf Stahl:	22 N/100 mm
Temperatur-	
beständigkeit:	+80 °C, kurzzeitig +120 °C

Besondere Merkmale: Überstehendes Schutzpapier, transparenter Klebstoff, hohe Soforthaftung, sehr gute UV-Beständigkeit.

927 Klebstoff-Film ohne Träger

Klebstoff:	Acrylat, modifiziert - A 60 -
Träger:	ohne
Dicke:	0,05 mm
Schutzabdeckung:	Papier, silikonisiert
Schälkraft auf Stahl:	66 N/100 mm
Temperatur-	
beständigkeit:	+80 °C, kurzzeitig +120 °C

Besondere Merkmale: Transparenter Klebefilm, gute Adhäsion auf niederenergetischen Werkstoffen (z.B. PE, PP), sehr hohe Soforthaftung.

Hinweis: siehe Klebstoff-Film 976 für das 3M™ ATG-System.

950 Klebstoff-Film ohne Träger

Klebstoff:	Acrylat, modifiziert - A 60 -
Träger:	ohne
Dicke:	0,13 mm
Schutzabdeckung:	Papier, silikonisiert
Schälkraft auf Stahl:	80 N/100 mm
Temperatur-	
beständigkeit:	+80 °C, kurzzeitig +120 °C

Besondere Merkmale: Transparenter Klebefilm, für leicht raue/strukturierete Oberflächen geeignet. Gute Adhäsion auf niederenergetischen Oberflächen (z. B. PP, PE), sehr hohe Soforthaftung.

Besonderer Einsatz: Luft- und Raumfahrtindustrie.

Hinweis: Siehe Klebstoff-Film 969 für das 3M™ ATG-System.

8141 Hochtransparenter Klebstoff-Film ohne Träger

Optisch klare Klebeverbindungen auf vielen transparenten Materialien. Sollten unter Reinraumbedingungen verarbeitet werden.

Klebstoff:	Acrylat
Träger:	ohne
Dicke:	0,025 mm
Schälkraft zu Polycarbonat (22 °C):	42 N/100 mm
Temperaturbeständigkeit:	105 °C*

Besondere Merkmale: Exzellente Klimabeständigkeit, ausgezeichnete Alterungsbeständigkeit, sehr gute Fließeigenschaften, nahezu 100 % Lichtdurchlässigkeit, keine doppelte Lichtbrechung, da keine Trägerfolie.

Typische Anwendungen: Verkleben von Touch Screens, Montage von LCD Panels in Folientastaturen.

*Extreme Temperaturbelastungen können die optischen Eigenschaften des Fertigproduktes beeinflussen.

8142 Hochtransparenter Klebstoff-Film ohne Träger

Optisch klare Klebeverbindungen auf vielen transparenten Materialien. Sollten unter Reinraumbedingungen verarbeitet werden.

Klebstoff:	Acrylat
Träger:	ohne
Dicke:	0,050 mm
Schälkraft zu Polycarbonat (22 °C):	56 N/100 mm
Temperaturbeständigkeit:	105 °C*

Besondere Merkmale: Exzellente Klimabeständigkeit, ausgezeichnete Alterungsbeständigkeit, sehr gute Fließeigenschaften, nahezu 100 % Lichtdurchlässigkeit, keine doppelte Lichtbrechung, da keine Trägerfolie.

Typische Anwendungen: Verkleben von Touch Screens, Montage von LCD Panels in Folientastaturen.

*Extreme Temperaturbelastungen können die optischen Eigenschaften des Fertigproduktes beeinflussen.

9471 LE Klebstoff-Film ohne Träger

Klebstoff:	Acrylat, - A 36 -
Träger:	ohne
Farbe:	hochtransparent
Dicke:	0,05 mm
Schutzabdeckung:	Papier, silikonisiert
Schälkraft auf Stahl:	82 N/100 mm
Temperaturbeständigkeit:	+ 90 °C, kurzzeitig +150 °C

Besondere Merkmale: Hochtransparenter Klebstoff, hohe Anfangsklebkraft, sehr hohe Scherfestigkeit. Gute Haftung zu niederenergetischen Werkstoffen wie PE, PP und Pulverlacken. Klebt gegebenenfalls auf leicht öligen Oberflächen (Korrosionsschutz).

9472 LE Klebstoff-Film ohne Träger

Klebstoff:	Acrylat, - A 36 -
Träger:	ohne
Farbe:	hochtransparent
Dicke:	0,13 mm
Schutzabdeckung:	Papier, silikonisiert
Schälkraft auf Stahl:	153 N/100 mm
Temperatur- beständigkeit:	+ 90 °C, kurzzeitig +150 °C

Besondere Merkmale: Hochtransparenter Klebstoff, hohe Anfangsklebkraft, sehr hohe Scherfestigkeit. Gute Haftung zu niederenergetischen Werkstoffen wie PE, PP und Pulverlacken. Klebt gegebenenfalls auf leicht öligen Oberflächen (Korrosionsschutz).

9482 PC Klebstoff-Film ohne Träger

Klebstoff:	Acrylat, - A 25 -
Träger:	ohne
Dicke:	0,05 mm
Schutzabdeckung:	Papier, silikonisiert
Schälkraft auf Stahl:	76 N/100 mm
Temperatur- beständigkeit:	+ 150 °C, kurzzeitig +230 °C

Besondere Merkmale: Sehr hohe Klebkraft - auch auf niederenergetischen Werkstoffen (z.B. PE, PP), extrem hohe Temperaturbeständigkeit, sehr gute Beständigkeiten gegen Lösemittel- und UV-Einwirkung, transparenter Klebefilm. UL 746 C, MH 17478.

Hinweis: Siehe Klebstoff-Film 926 für das 3M™ ATG-System (9485).

9485 PC Klebstoff-Film ohne Träger

Klebstoff:	Acrylat, - A 25 -
Träger:	ohne
Dicke:	0,135 mm
Schutzabdeckung:	Papier, silikonisiert
Schälkraft auf Stahl:	163 N/100 mm
Temperatur- beständigkeit:	+ 150 °C, kurzzeitig +230 °C

Besondere Merkmale: Sehr hohe Klebkraft - auch auf niederenergetischen Werkstoffen (z.B. PE, PP), extrem hohe Temperaturbeständigkeit, sehr gute Beständigkeiten gegen Lösemittel- und UV-Einwirkung, transparenter Klebefilm. UL 746 C, MH 17478.

Hinweis: Siehe Klebstoff-Film 926 für das 3M™ ATG-System (9485).

9568 Klebstoff-Film ohne Träger

Klebstoff:	Acrylat, - A 30 -
Träger:	ohne
Dicke:	0,13 mm
Schutzabdeckung:	Papier, silikonisiert
Schälkraft auf Stahl:	76 N/100 mm
Temperatur- beständigkeit:	+120 °C, kurzzeitig +175 °C

Besondere Merkmale: Kein Klebstoffaustritt bei schmalen Rollen, gute Adhäsion auf Schaumstoffen.

9605 Klebstoff-Film ohne Träger

Klebstoff:	Acrylat, - A 50 -
Träger:	ohne
Dicke:	0,05 mm
Schutzabdeckung:	Papier, silikonisiert, weiß
Schälkraft auf Stahl:	50 N/100 mm
Temperatur-	
beständigkeit:	+70 °C, kurzzeitig +90 °C

Besondere Merkmale: Transparenter Klebefilm, der sich durch eine hohe Soforthaftung und gute Scherkraft auszeichnet. Sehr gute UV-Beständigkeit.

Hinweis: siehe Klebstoff-Film 904 für das 3M™ ATG-System.

3M™ ATG Klebstoff-Filme ohne Träger

3M™ ATG Klebstoff-Filme sind so konzipiert, dass sie sich durch ihre Spezialwicklung einfach und wirtschaftlich mit dem 3M™ ATG 700-Handabroller verarbeiten lassen.

Besonders vorteilhaft ist die automatische Aufwicklung des Schutzpapiers, dadurch erübrigt sich eine manuelle Entfernung.

Es sind sechs 3M™ ATG Klebstoff-Filme mit unterschiedlichen Leistungsmerkmalen lieferbar. Eine Besonderheit stellt das Produkt 928 mit zwei unterschiedlichen klebenden seiten (stark/schwach) dar.

904 Klebstoff-Film ohne Träger

Klebstoff:	Acrylat, - A 50 -
Träger:	ohne
Dicke:	0,05 mm
Schutzabdeckung:	Papier, weiß
Schälkraft auf Stahl:	50 N/100 mm
Temperaturbeständigkeit:	+ 70 °C, kurzzeitig +90 °C

Besondere Merkmale: Hohe Soforthaftung und gute Scherkraft.

Hinweis: Siehe Normalversion 3M™ 9605.

909 Klebstoff-Film ohne Träger, Montagehilfsband

Bestehend aus dem trocken übertragbaren Klebstoff-Film 909 und dem Spezial-Verarbeitungsgerät T-635. Gemeinsam bilden sie als "dritte Hand" die ideale Montagehilfe. Erst durch das Spezial-Verarbeitungsgerät kann eine optimale Verarbeitung garantiert werden.

Klebstoff:	Acrylat
Gesamtdicke:	0,04 mm
Farbe:	transparent
Abmessungen:	152,4 mm x 55,0 m
Schutzabdeckung:	Silikonpapier
Schälkraft auf Stahl:	22 N/ 25 mm
Temperaturbeständigkeit:	kurzzeitig +200 °C

Besondere Merkmale: Die Montagehilfe dient dazu, Gegenstände selbstklebend auszurüsten. Das geschieht durch Andrücken des Objektes auf das Klebeband, wobei Klebstoff auf die Kontaktfläche übertragen wird. Das kann mit Gegenständen nahezu sämtlicher Materialien und Formen geschehen. Der Klebstoff lässt ein mehrfaches positionieren zu.

924 Klebstoff-Film ohne Träger

Klebstoff:	Acrylat, - A 40 -
Träger:	ohne
Dicke:	0,05 mm
Schutzabdeckung:	Papier
Schälkraft auf Stahl:	27 N/100 mm
Temperaturbeständigkeit:	+85 °C, kurzzeitig +120 °C

Besondere Merkmale: Hohe Soforthaftung, sehr gute UV-Beständigkeit.

Hinweis: Siehe Normalversion 3M™ 465.

926 Klebstoff-Film ohne Träger

Klebstoff:	Acrylat, - A 25 -
Träger:	ohne
Dicke:	0,13 mm
Schutzabdeckung:	Papier
Schälkraft auf Stahl:	163 N/100 mm
Temperatur-	
beständigkeit:	+ 150 °C, kurzzeitig +230 °C

Besondere Merkmale: Sehr hohe Klebkraft, auch auf niederenergetischen Werkstoffen (z. B. PE, PP) extrem hohe Temperaturbeständigkeit, sehr gute Beständigkeiten gegen Lösemittel- und UV-Einwirkung, transparenter Klebfilm.

Hinweis: Siehe Normalversion 3M™ 9485.

969 Klebstoff-Film ohne Träger

Klebstoff:	Acrylat, modifiziert - A 60 -
Träger:	ohne
Dicke:	0,13 mm
Schutzabdeckung:	Papier
Schälkraft auf Stahl:	80 N/100 mm
Temperatur-	
beständigkeit:	+ 80 °C, kurzzeitig +120 °C

Besondere Merkmale: Für leicht raue/strukturierte Oberflächen geeignet, gute Adhäsion auf niederenergetischen Werkstoffen (z.B. PE, PP), sehr hohe Soforthaftung, transparenter Klebfilm.

Hinweis: Siehe Normalversion 3M™ 950.

976 Klebstoff-Film ohne Träger

Klebstoff:	Acrylat, modifiziert - A 60 -
Träger:	ohne
Dicke:	0,05 mm
Schutzabdeckung:	Papier
Schälkraft auf Stahl:	66 N/100 mm
Temperatur-	
beständigkeit:	+80 °C, kurzzeitig +120 °C

Besondere Merkmale: Gute Adhäsion auf niederenergetischen Werkstoffen (z.B. PE, PP), sehr hohe Soforthaftung, transparenter Klebfilm.

Hinweis: Siehe Normalversion Scotch™ 927.

ATG 700 3M™ ATG 700

- Ergonomischer Handabroller,
- Kunststoffsäuführung,
- transparenter Deckel (Restlaufänge sichtbar),
- Lauflänge bis 55 m,
- Der Klebstoff-Auftrag erfolgt mit automatischem Abwickeln des Schutzpapiers.



3M™ Doppelseitige Klebebänder mit dünnem Träger

Diese Produktgruppe wird überwiegend zum Verbinden, Montieren und Laminieren unterschiedlichster Werkstoffe, wie z.B. Metall, Kunststoff, Holz, Glas, Papier und Keramik eingesetzt.

Die unterschiedlichen Leistungsmerkmale ergeben sich einerseits durch verschiedene Trägermaterialien, andererseits durch differenzierte Klebstoffformulierungen. Weitere Kombinationsmöglichkeiten ergeben sich durch den Einsatz unterschiedlicher Klebstofftypen - stark/schwach klebend - auf den beiden Seiten des Trägermaterials.

Die eingesetzten Klebstoffformulierungen sind folgende:

- **Synthese Kautschuk/Gummi Harz**

Merkmale: sehr gute Soforthaftung, gute Scherfestigkeit auf den meisten Werkstoffen inkl. Kunststoffen mit niederenergetischen Oberflächen (PE, PP)

- **Acrylat**

Merkmale: ausgezeichnete Endklebkraft, sehr hohe Alterungs-, Temperatur-, UV- und chemische Beständigkeit.

- **modifizierte Acrylate**

Merkmale: wie Acrylat, jedoch gute Adhäsionseigenschaften auf niederenergetischen Werkstoffen und bessere Soforthaftung.

400 Doppelseitiges Klebeband mit Papierträger

Klebstoff:	Gummi-Harz - R 50 -
Träger:	Papiervlies
Dicke:	0,13 mm
Schutzabdeckung:	Krepppapier
Schälkraft auf Stahl:	55 N/100 mm
Temperaturbeständigkeit:	+65 °C, kurzzeitig +95 °C

410 Doppelseitiges Klebeband mit Papierträger

Klebstoff:	Gummi-Harz - R 50 -
Träger:	Papier
Dicke:	0,13 mm
Schutzabdeckung:	Papier
Schälkraft auf Stahl:	55 N/100 mm
Temperaturbeständigkeit:	+ 65 °C, kurzzeitig +95 °C

415 Doppelseitiges Klebeband mit Filmträger

Klebstoff:	Acrylat - A 40 -
Träger:	Polyester-Folie
Dicke:	0,1 mm
Schutzabdeckung:	Papier, silikonisiert
Schälkraft auf Stahl:	27 N/100 mm
Temperaturbeständigkeit:	+ 65 °C, kurzzeitig +85 °C

Besondere Merkmale: Hohe Soforthaftung, gute Scherkräfte, transparenter Klebstoff und Träger.

444 Doppelseitiges Kleband mit Filmträger

Klebstoff:	Acrylat - A 60 -
Träger:	Polyester-Folie
Dicke:	0,1 mm
Schutzabdeckung:	Papier, silikonisiert
Schälkraft auf Stahl:	66 N/100 mm
Temperatur-	
beständigkeit:	+ 65 °C, kurzzeitig +85 °C

Besondere Merkmale: Sehr hohe Soforthaftung, gute Scherkraft, gute Adhäsion auf niederenergetischen Werkstoffen (z. B. PE/PP), transparenter Klebstoff und Träger.

665 Doppelseitiges Kleband mit Filmträger

Klebstoff:	Acrylat-Klebstoff - A 40 -
Träger:	Acetat-Folie
Dicke:	0,09 mm
Schutzabdeckung:	ohne
Schälkraft auf Stahl:	23 N/100 mm schwächer klebende Seite 27 N/100 mm stark klebende Seite
Temperatur-	
beständigkeit:	+55 °C

Besondere Merkmale: Hohe Soforthaftung, gute Scherkraft, zwei unterschiedlich klebende Seiten (stark/schwach); das Produkt 665 wird zur schnellen Verarbeitung ohne Schutzabdeckung geliefert; transparenter Klebstoff und Träger.

666 Doppelseitiges Kleband mit Filmträger

Klebstoff:	Acrylat-Klebstoff - A 40 -
Träger:	PVC-Folie
Dicke:	0,09 mm
Schutzabdeckung:	PE-Folie, mittig geschlitzt
Schälkraft auf Stahl:	23 N/100 mm schwächer klebende Seite 27 N/100 mm stark klebende Seite
Temperatur-	
beständigkeit:	+55 °C

Besondere Merkmale: Hohe Soforthaftung, gute Scherkraft, zwei unterschiedlich klebende Seiten (stark/schwach).

983 XL Doppelseitiges Kleband mit Papiervlies-Träger

Klebstoff:	Gummi-Harz Klebstoff - R 60 -
Träger:	Papiervlies
Dicke:	0,15 mm
Schutzabdeckung:	beidseitig silikonisiertes Papier
Schälkraft auf Stahl:	40 N/100 mm
Temperatur-	
beständigkeit:	+40 °C, kurzzeitig +60 °C

Besondere Merkmale: Überstehendes Schutzpapier zur leichten Ablösbarkeit, hohe Anfangsklebkraft.

9040 Doppelseitiges Klebeband mit Papiervlies

Doppelseitiges Klebeband mit Träger hat durch den Synthese-Kautschuk Klebstoff eine sehr hohe Soforthaltung. Das Klebeband ist mit einem leicht lösbaren Schutzpapier, mit guten Verarbeitungs- und Stanzeigenschaften, abgedeckt und eignet sich dadurch sehr gut zum selbstklebenden Ausrüsten von Teilen.

Klebstoff:	Synthese-Kautschuk
Träger:	Papiervlies
Gesamtdicke:	0,10 mm
Farbe:	creme
Abmessungen:	6,0 mm x 50,0 m; 9,0 mm x 50,0 m; 12,0 mm x 50,0 m; 19,0 mm x 50,0 m; 25,0 mm x 50,0 m; 38,0 mm x 50,0 m; 50,0 mm x 50,0 m
Schutzabdeckung:	braunes Papier, silikonisiert
Schälkraft auf Stahl:	75 N/ 100 mm
Temperaturbeständigkeit:	dauernd -20 °C bis +50°C; kurzfristig +70 °C

Besondere Merkmale: Sehr hohe Soforthaltung

9086 Doppelseitiges Klebeband mit Träger DCT mit dünnem Träger

Leistungsstarkes, doppelseitiges Klebeband mit Träger. Das Klebeband ist mit einem leicht lösbaren Schutzpapier, mit guten Verarbeitungs- und Stanzeigenschaften, abgedeckt und eignet sich dadurch sehr gut zum selbstklebenden Ausrüsten. Durch die eindeutige Farbkodierung des Schutzpapiers ist eine leichte Zuordnung der unterschiedlichen Bänder möglich.

Klebstoff:	modifizierter Acrylat
Träger:	Papiervlies
Gesamtdicke:	0,19 mm
Farbe:	weiß
Schutzabdeckung:	Papier, weiß mit schwarzem 3M Logo
Schälkraft auf Stahl:	160 N/ 100 mm
Temperaturbeständigkeit:	dauernd 85 °C; kurzfristig 120 °C

Besondere Merkmale: Zeichnet sich durch hohe Anfangsklebkraft, kombiniert mit sehr hoher Scher- und Haltekraft auf hoch- und niederenergetischen Oberflächen (z.B. PE, PP) aus und hat zudem eine gute Weichmacherbeständigkeit.

9087 Doppelseitiges Klebeband mit Träger DCT mit dünnem Träger

Leistungsstarkes, doppelseitiges Klebeband mit Träger. Das Klebeband ist mit einem leicht lösbaren Schutzpapier, mit guten Verarbeitungs- und Stanzeigenschaften, abgedeckt und eignet sich dadurch sehr gut zum selbstklebenden Ausrüsten. Durch die eindeutige Farbkodierung des Schutzpapiers ist eine leichte Zuordnung der unterschiedlichen Bänder möglich.

Klebstoff:	modifizierter Acrylat
Träger:	PVC
Gesamtdicke:	0,26 mm
Farbe:	weiß
Schutzabdeckung:	Papier, weiß mit grünem 3M Logo
Schälkraft auf Stahl:	155 N/ 100 mm
Temperaturbeständigkeit:	dauernd 70 °C; kurzfristig 85 °C

Besondere Merkmale: Zeichnet sich durch hohe Anfangsklebkraft, kombiniert mit sehr hoher Scher- und Haltekraft auf hoch- und niederenergetischen Oberflächen (z.B. PE, PP) aus und hat zudem eine gute Weichmacherbeständigkeit. Durch die Dicke des Klebstoffes können auch leicht raue und / oder strukturierte Werkstoffe verbunden werden.

9088 Doppelseitiges Klebeband mit Träger DCT mit dünnem Träger

Leistungsstarkes, doppelseitiges Klebeband mit Träger. Das Klebeband ist mit einem leicht lösbaren Schutzpapier, mit guten Verarbeitungs- und Stanzeigenschaften, abgedeckt und eignet sich dadurch sehr gut zum selbstklebenden Ausrüsten. Durch die eindeutige Farbkodierung des Schutzpapiers ist eine leichte Zuordnung der unterschiedlichen Bänder möglich.

Klebstoff:	modifizierter Acrylat
Träger:	PET
Gesamtdicke:	0,21 mm
Farbe:	transparent
Schutzabdeckung:	Papier, weiß mit rotem 3M Logo
Schälkraft auf Stahl:	150 N/ 100 mm
Temperaturbeständigkeit:	dauernd 93 °C; kurzfristig 150 °C

Besondere Merkmale: Zeichnet sich durch hohe Anfangsklebkraft, kombiniert mit sehr hoher Scher- und Haltekraft auf hoch- und niederenergetischen Oberflächen (z.B. PE, PP) aus und hat zudem eine gute Weichmacherbeständigkeit.

9088 FL Doppelseitiges Klebeband mit Träger DCT mit dünnem Träger

Leistungsstarkes, doppelseitiges Klebeband mit Träger. Das Klebeband ist mit einem leicht lösbaren Schutzpapier, mit guten Verarbeitungs- und Stanzeigenschaften, abgedeckt und eignet sich dadurch sehr gut zum selbstklebenden Ausrüsten. Durch die eindeutige Farbkodierung des Schutzpapiers ist eine leichte Zuordnung der unterschiedlichen Bänder möglich.

Klebstoff:	modifizierter Acrylat
Träger:	PET
Gesamtdicke:	0,21 mm
Farbe:	transparent
Schutzabdeckung:	PE-Folie, rot
Schälkraft auf Stahl:	150 N/ 100 mm
Temperaturbeständigkeit:	dauernd 93 °C; kurzfristig 150 °C

Besondere Merkmale: Zeichnet sich durch hohe Anfangsklebkraft, kombiniert mit sehr hoher Scher- und Haltekraft auf hoch- und niederenergetischen Oberflächen (z.B. PE, PP) aus und hat zudem eine gute Weichmacherbeständigkeit. Ist mit einer PE-Folie abgedeckt. Hierdurch vermeidet man bei flexiblen Materialien das teilweise Ablösen der Schutzabdeckung während Transport /Lagerung.

9079 Hochtemperaturbeständiger Klebstoff-Film

Dieser hochtemperaturbeständige Klebstoff-Film ist speziell geeignet für den Einsatz im bleifreien Reflow Lötprozess. Das Produkt setzt sich aus einem hitzebeständigen Acrylat-Klebstoff sowie einem hitzebeständigen Liner zusammen, der Temperaturen bis zu 260 °C widersteht.

Klebstoff:	Acrylat
Gesamtdicke:	0,14 mm
Schälkraft:	4 N/cm
Temperaturbeständigkeit:	260 °C

Besondere Merkmale: Auch nach dem hitzeintensiven bleifreien Reflow Lötprozess (260 °C, 40 sec) bleibt der Liner weitestgehend unbeschädigt und lässt sich leicht entfernen; gute Scherfestigkeit auch bei hohen Temperaturen; geringes Ausgasen des Klebstoffes vermindert die Verschmutzung elektronischer Bauteile.

9191 Doppelseitiges Klebeband mit Gewebeträger

Klebstoff:	Hot-melt
Träger:	Zellwoll-Gewebe
Dicke:	0,26 mm
Schälkraft auf Stahl:	60 N/100 mm
Reißkraft:	40 N/ 25 mm
Bruchdehnung:	10 %
Temperaturbeständigkeit:	+ 60 °C

Besondere Merkmale: Vielseitiges Teppichverlegeband mit ausgezeichneter Haftung. Zum Fixieren von Raumteppichen und Teppichplatten.

9195 Doppelseitiges Klebeband mit Polypropylenträger

Klebstoff:	Hot melt, Acrylat (Wasserdispersion)
Träger:	Polypropylen-Folie
Dicke:	0,13 mm
Schutzabdeckung:	Papier
Schälkraft auf Stahl:	16 N/100 mm schwach klebende Seite 80 N/100 mm stark klebende Seite
Reißkraft:	50 N/ 25 mm
Bruchdehnung:	500 %
Weichmacherbeständigkeit:	ja (Acrylatseide)
Temperaturbeständigkeit:	+ 60 °C

Besondere Merkmale: Unterschiedlich stark klebende Seiten. Besonders geeignet für den Messebau. Die geklebten Teppiche sind problemlos von Beton-, Turnhallenböden etc. wieder zu entfernen. Auf der Acrylat-Seite weichmacherbeständig.

9250 Doppelseitiges Klebeband mit Gewebeträger

Klebstoff:	Acrylat (Wasserdispersion)
Träger:	Zellwoll-Gewebe
Dicke:	0,28 mm
Schutzabdeckung:	Papier
Schälkraft auf Stahl:	60 N/100 mm
Reißkraft:	40 N/ 25 mm
Bruchdehnung:	10 %
Weichmacher- beständigkeit:	ja
Temperatur- beständigkeit:	+100 °C

Besondere Merkmale: Verlegeband, speziell für PVC-Beläge und Teppiche mit Schaum - oder Doppelrücken. Kein Schmierer oder Ablösen. Geeignet auf allen Böden mit Parkett, Keramik, PVC, Teppichen und Steinfliesen. Auch bei Bodenheizung einsetzbar.

9308 Doppelseitiges Klebeband mit PVC-Träger

Klebstoff:	Synthese Kautschuk - R 40 -
Träger:	PVC-Folie
Farbe:	transparent
Dicke:	0,09 mm
Schutzabdeckung:	Papier, silikonisiert, weiß
Schälkraft auf Stahl:	140 N/100 mm
Temperatur- beständigkeit:	+45 °C, kurzzeitig +65 °C

Besondere Merkmale: Sehr hohe Anfangsklebkraft, hohe Scherfestigkeit.

9415 Doppelseitiges Klebeband mit Folienträger

Klebstoff:	Acrylat - A 40/50 -
Träger:	Polyesterfolie
Farbe:	transluzent
Dicke:	0,08 mm
Schutzabdeckung:	Papier
Schälkraft:	5 N/100 mm Haftseite auf Papier 16 N/100 mm stark klebende Seite auf Stahl
Temperatur- beständigkeit:	+65 °C

Besondere Merkmale: Unterschiedlich klebende Seiten (stark/schwach); die mit Schutzpapier abgedeckte, schwach klebende Seite ist wiederlösbar bzw. mehrfach verwendbar.

Typische Anwendungen: Werbe- und Verkaufsförderungsmaterialien, austauschbare Planungs- und Präsentationsunterlagen, Plastikkarten wie Kundenkarten wiederlösbar befestigen etc.

Hinweis: Siehe Scotch™ 928 für das ATG-System

9416 Doppelseitiges Klebeband mit Papiervliesträger

Klebstoff:	Acrylat - A 40/50 -
Träger:	Papiervlies
Farbe:	weiß
Dicke:	0,05 mm
Schutzabdeckung:	Papier
Schälkraft:	3 N/100 mm Haftseite auf Papier 13 N/100 mm stark klebende Seite auf Stahl

Temperaturbeständigkeit: +65 °C

Besondere Merkmale: Unterschiedlich klebende Seiten (stark/schwach); die mit Schutzpapier abgedeckte, schwach klebende Seite ist wiederlösbar bzw. mehrfach verwendbar.

Typische Anwendungen: Werbe- und Verkaufsförderungsmaterialien, austauschbare Planungs- und Präsentationsunterlagen etc., Befestigung des Rollenanfangs (core starting).

Hinweis: Siehe Scotch™ 928 für das ATG-System.

9425 Doppelseitiges Klebeband mit Filmträger

Klebstoff:	Acrylat
Träger:	UPVC-Film
Dicke:	0,14 mm
Schutzabdeckung:	Papier, silikonisiert
Schälkraft:	13 N/100 mm schwach klebende Seite auf Papier 49 N/100 mm stark klebende Seite auf Stahl

Temperaturbeständigkeit: +65 °C

Besondere Merkmale: Unterschiedlich klebende Seiten (stark/schwach); die mit Schutzpapier abgedeckte, schwach klebende Seite ist wiederlösbar bzw. mehrfach verwendbar.

Typische Anwendungen: Werbe- und Verkaufsförderungsmaterialien, austauschbare Planungs- und Präsentationsunterlagen.

9525 Doppelseitiges Klebeband mit Gewebeträger

Klebstoff:	Synthese Kautschuk - R 70 -
Träger:	Zellwoll-Gewebe
Farbe:	beige
Dicke:	0,28 mm
Schutzabdeckung:	Papier, silikonisiert
Schälkraft auf Stahl:	76 N/100 mm

Temperaturbeständigkeit: + 50 °C, kurzzeitig +70 °C

Besondere Merkmale: Vielseitig einsetzbar für Messebau, Teppichböden, Werbemittel.

9527 Doppelseitiges Klebeband mit Papiervliesträger

Klebstoff:	Synthese Kautschuk - R 50 -
Träger:	Papiervlies
Farbe:	hellgelb
Dicke:	0,10 mm
Schutzabdeckung:	Papier, silikonisiert
Schälkraft auf Stahl:	64 N/100 mm

Temperaturbeständigkeit: +50 °C, kurzzeitig +70 °C

Besondere Merkmale: Sehr hohe Soforthaftung, gute Adhäsion auf niederenergetischen Werkstoffen (z. B. PP, PE).

9570 Doppelseitiges Klebeband mit Papiervliesträger

Klebstoff:	Acrylat - A 40 -
Träger:	Papiervlies
Farbe:	weiß
Dicke:	0,07 mm
Schutzabdeckung:	Papier, silikonisiert
Schälkraft auf Stahl:	30 N/100 mm
Temperaturbeständigkeit:	+120 °C, kurzzeitig +180 °C

Besondere Merkmale: Das Produkt zeichnet sich durch eine hohe Anfangsklebkraft und eine sehr hohe Temperaturbeständigkeit aus.

9571 Doppelseitiges Klebeband mit Papiervliesträger

Klebstoff:	Acrylat - A 50 -
Träger:	Papiervlies
Farbe:	weiß
Dicke:	0,1 mm
Schutzabdeckung:	Papier, silikonisiert
Schälkraft auf Stahl:	100 N/100 mm
Temperaturbeständigkeit:	+70 °C, kurzzeitig +90 °C

Besondere Merkmale: Hohe Sofortklebkraft.

9572 Doppelseitiges Klebeband mit Polyester-Träger

Klebstoff:	Acrylat - A 60 -
Träger:	Polyester
Farbe:	transparent
Dicke:	0,11 mm
Schutzabdeckung:	Papier, silikonisiert
Schälkraft auf Stahl:	110 N/100 mm
Temperaturbeständigkeit:	+70 °C, kurzzeitig +90 °C

Besondere Merkmale: Sehr hohe Sofortklebkraft, kombiniert mit hoher Scherkraft.

9576/9576 B Doppelseitiges Klebeband mit Träger

Klebstoff:	Acrylat - A 40 -
Träger:	Polypropylen
Farbe:	transparent
Dicke:	0,10 mm
Schutzabdeckung:	Papier, silikonisiert
Schälkraft auf Stahl:	35 N/100 mm
Temperaturbeständigkeit:	+ 50 °C, kurzzeitig +75 °C

Besondere Merkmale: Hohe Sofortklebkraft.

9731 Doppelseitiges Klebeband mit Silikon-/ Acrylat-Klebstoff

Doppelseitiges Polyester Klebeband, das auf einer Seite mit einem modifizierten Acrylat-Klebstoff und auf der anderen Seite mit einem Silikonklebstoff ausgerüstet ist.

Klebstoff:	a) Acrylat, modifiziert b) Silikonkautschuk
Träger:	Polyester-Film
Farbe:	transparent
Dicke:	0,14 mm
Schutzabdeckung:	a) Acrylat: Papier, silikonisiert b) Silikon-Klebstoff: Polyester-Film, transparent
Schälkraft auf Stahl:	a) Acrylat-Seite: 76 N/100 mm b) Silikon-Klebstoff: 32 N/100 mm
Temperaturbeständigkeit:	+150 °C, kurzzeitig +205 °C

Besondere Merkmale: Gute Scherfestigkeit, hohe Temperaturbeständigkeit. Der Acrylat-Klebstoff hat eine sehr hohe Klebkraft zu den meisten Werkstoffen; auch auf niederenergetischen Oberflächen wie PP, PE. Die andere, mit Silikon-Klebstoff ausgerüstete Seite, weist eine gute Haftung zu einer Vielzahl von Silikonkautschuktypen und silikonisiertem Papier auf.

Elektrisch- und wärmeleitfähige Klebstoff-Filme

3M bietet elektrisch- und wärmeleitfähige Filme mit einer hohen Produktivität und Eigenschaften für hochwertige Anwendungen an.

Diese Produkte ermöglichen leistungsstarke Verbindungen mit neuartigen, leitfähigen Klebstofftechnologien und unterstützen hohe Leistung bei hoher Zuverlässigkeit.

5460 R Elektrisch leitfähiger Klebstoff-Film (Z-Achse)

Wärme- und druckaushärtender, Z-Achsen elektrisch leitfähiger Klebstoff-Film.

Klebstoff:	thermoplastische/duroplastische Polymere, wärmehärtend
Träger:	ohne
Dicke:	0,04 mm
Schutzabdeckung:	Polyester-Folie
Leiterbahnabstand:	min. 0,01 mm

5552 R Elektrisch-leitfähiger Klebstoff-Film (Z-Achse)

Wärme- und druckaushärtender, Z-Achsen elektrisch leitfähiger Klebstoff-Film.

Klebstoff:	thermoplastische/duroplastische Polymere, wärmehärtend
Träger:	ohne
Dicke:	0,021 mm
Schutzabdeckung:	Polyester-Folie
Leiterbahnabstand:	min. 0,035 mm

7303 Elektrisch leitfähiger Klebstoff-Film (Z-Achse)

Wärme- und druckaushärtender, Z-Achsen elektrisch leitfähiger Klebstoff-Film. Leicht selbstklebend zum leichteren Positionieren.

Klebstoff:	Acrylat, Epoxy
Träger:	ohne
Dicke:	0,0625 mm
Schutzabdeckung:	Papier
Leiterbahnabstand:	min. 0,5 mm

8805/8810/8815 Wärmeleitfähiges Klebeband

Bestehend aus einem Acrylat-Klebstoff-Film, der mit wärmeleitfähigen Keramikpartikeln gefüllt ist. Ohne Wärmeaushärtung wird damit eine optimale Haftung auf vielen unterschiedlichen Substanzen erzielt. Ein einfacher Andruck reicht aus, um eine Verklebung inklusive Wärmebrücke herzustellen.

Klebstoff:	Gefülltes Acrylat Polymer
Gesamtdicke:	8805: 0,13 8810: 0,25 8815: 0,38 mm
Farbe:	weiß
Schutzabdeckung:	Beidseitig, mit silikonbehandeltem Polyester
Temperaturbeständigkeit:	dauerhaft bis 100 °C
Wärmeleitfähigkeit:	0,6 W/m-K

Besondere Merkmale: Hohe thermische Leitfähigkeit, optimale Durchschlagfestigkeit, vibrationsdämpfend und spaltausgleichend, schnelle und saubere Verarbeitung von Formstanzeilen.

8940 Wärmeleitfähiges Klebeband

Das Produkt beruht auf einem Copolymer-Film, der beidseitig mit einem hochtemperaturbeständigen Acrylatklebstoff beschichtet ist. Als Füllstoffe für den Film wurden Materialien eingesetzt, die nicht auf Keramik basieren und eine hohe effiziente Wärmeleitung aufweisen.

Klebstoff:	Hochtemperaturbeständiges Acrylat
Träger:	Copolymer-Film
Trägerdicke:	0,15 mm
Gesamtdicke:	0,19 mm
Farbe:	beige
Temperaturbeständigkeit:	dauerhaft bis 150 °C; kurzzeitig bis 280 °C
Durchschlagfestigkeit:	60kV/mm
Wärmeleitfähigkeit:	0,9 W/m ² K

Besondere Merkmale: Das Klebeband überzeugt durch eine sehr hohe Wärmeleitfähigkeit, hohe Temperaturbeständigkeit, niedrige thermische Impedanz und hohe mechanische Verbindungsfestigkeit. Erwähnenswert ist neben den thermischen Eigenschaften auch die elektrische Durchschlagfestigkeit.

9703 Elektrisch leitfähiger Klebstoff-Film (Z-Achse)

Trocken übertragbarer, beidseitig klebender Klebstoff-Film. Elektrisch leitend in Z-Achse, Isolierung in X- und Y-Achse. Die elektrische Leitfähigkeit wird erreicht durch in Z-Achse angeordnete, silber beschichtete Nickelpartikel.

Klebstoff:	Acrylat
Träger:	ohne
Dicke:	0,05 mm
Schutzabdeckung:	Papier
Leiterbahnabstand:	mind. 0,4 mm
Temperaturbeständigkeit:	+70 °C, kurzzeitig +120 °C
AC-Impedanz:	0,044 D bei 500 Hz - 100 kHz
Strombelastbarkeit:	1 A/6,45 cm ²

9713 Elektrisch leitfähiger Klebstoff-Film (XYZ-Achse)

Isotropisch leitfähiger, druckempfindlicher Klebstoff-Film. Leitet Elektrizität sowohl durch die Klebeband-Dicke hindurch (Z-Achse) als auch in alle anderen Richtungen des Klebstoff-Films.

Klebstoff:	Acrylat
Träger:	ohne
Dicke:	0,076 mm
Schutzabdeckung:	Papier
Mindestkontaktfläche:	Mindestbreite: 3 mm
Mindestlänge:	6 mm

3M™ wiederlösbare doppelseitige Klebebänder

3M bietet eine breite Palette wiederlösbarer Klebebänder für die unterschiedlichsten Anforderungen. Erweitert werden diese durch wiederlösbare Befestigungssysteme mit Haken und Schlaufen und Druckverschlüssen (siehe Kapitel Spezialprodukte).

Die doppelseitigen Klebebänder Scotch™ 928, 9415, 9416 und 9425 sind auf einer Seite mit einer Haftschrift ("Post-it® Haftnotiz-Effekt") ausgestattet. Die andere Seite ist mit einem Klebstoff für permanente Verklebungen versehen. Die Haftschrift bleibt auch nach ca. 450 Zyklen (bei glattem Papier) aktiv.

Dünne und leichte Materialien wie Papier, Folien und Pappe können leicht wieder entfernt werden, bleiben unbeschädigt und sind weiterverwendbar.

Das Scotch™ Klebeband 928 bietet dem Anwender den Vorteil mit den Handabrollern des 3M™ ATG-Systems (siehe Kapitel Geräte) einfach, schnell und wirtschaftlich verarbeitet werden zu können.

Das leistungsfähigste wiederlösbare Klebeband ist das neu entwickelte 3M™ 4658F.

Es lässt sich beidseitig von unterschiedlichsten Materialien wieder lösen und ist repositionierbar. Die Materialien bleiben unbeschädigt, sofern sie eine hohe Spaltfestigkeit aufweisen. 4658F ist beständig gegen Feuchtigkeit und UV-Strahlung. Bereits mit geringem Andruck ergibt sich eine hohe Anfangsklebkraft. Viele Anwendungen gibt es im Messe- und Ladenbau, in der Schilder- und Displaybranche.

928 Doppelseitiges Klebeband mit Papiervliesträger, weiss

Klebstoff:	Acrylat - A 40 / A 50 -
Träger:	Papiervlies
Farbe:	weiss
Dicke:	0,05 mm
Schutzabdeckung:	Papier
Schälkraft:	Haftseite auf Papier: 3 N/100 mm stark klebende Seite auf Stahl: 13 N/100 mm

Temperaturbeständigkeit: +65 °C

Besondere Merkmale: Klebeband kann mit den Handrollern des Scotch™ ATG-Systems einfach und wirtschaftlich verarbeitet werden.

Hinweis: Siehe 3M™ 9415/9416

4658 F Beidseitig wiederlösbares Klebeband, transparent

Klebstoff:	Acrylat
Träger:	ohne
Farbe:	transparent
Dicke:	0,8 mm
Schutzabdeckung:	Polyesterfolie, transparent
Schälkraft auf Stahl:	271 N/100 mm
Temperaturbeständigkeit:	+80 °C, kurzfristig +100 °C

Besondere Merkmale: Wiederlösbar, transparent, hohe UV- und Temperaturbeständigkeit.

9195 Doppelseitiges Klebeband mit Polypropylenträger

Klebstoff:	Hot melt, Acrylat (Wasserdispersion)
Träger:	Polypropylen-Folie
Dicke:	0,13 mm
Schutzabdeckung:	Papier
Schälkraft auf Stahl:	schwach klebende Seite: 16 N/100 mm stark klebende Seite: 80 N/100 mm
Reißkraft:	50 N/25 mm
Bruchdehnung:	500 %
Weichmacherbeständigkeit:	ja (Acrylatseite)
Temperaturbeständigkeit:	+60 °C

Besondere Merkmale: Besonders geeignet für den Messebau. Die geklebten Teppiche sind problemlos von Beton-, Turnhallenböden etc. wieder zu entfernen. Auf der Acrylat-Seite weichmacherbeständig.

9415 Doppelseitiges Klebeband mit Folienträger

Klebstoff:	Acrylat - A 40 / A 50 -
Träger:	Polyesterfolie
Farbe:	transluzent
Dicke:	0,08 mm
Schutzabdeckung:	Papier
Schälkraft:	Haftseite auf Papier: 5 N/100 mm stark klebende Seite auf Stahl: 16 N/100 mm

Temperaturbeständigkeit: +65 °C

Hinweis: Siehe Scotch™ 928 für das ATG-System

Anwendungen: Werbe- und Verkaufsförderungsmaterialien, austauschbare Planungs- und Präsentationsunterlagen, Plastikkarten wie Kundenkarten wiederlösbar befestigen etc.

9416 Doppelseitiges Klebeband mit Papiervliesträger

Klebstoff:	Acrylat - A 40 / A 50 -
Träger:	Papiervlies
Farbe:	weiss
Dicke:	0,05 mm
Schutzabdeckung:	Papier
Schälkraft:	Haftseite auf Papier: 3 N/100 mm stark klebende Seite auf Stahl: 13 N/100 mm
Temperatur- beständigkeit:	+65 °C

Hinweis: Siehe Scotch™ 928 für das ATG-System.

Anwendungen: Werbe- und Verkaufsförderungsmaterialien, austauschbare Planungs- und Präsentationsunterlagen, Befestigung des Rollenanfangs (core starting).

9425 Doppelseitiges Klebeband mit Filmträger

Klebstoff:	Acrylat
Träger:	U PVC-Film
Dicke:	0,05 mm
Schutzabdeckung:	Papier
Schälkraft:	schwach klebende Seite auf Papier: 13N/100 mm stark klebende Seite auf Stahl: 49 N/100 mm
Temperatur- beständigkeit:	+65 °C

Anwendungen: Werbe- und Verkaufsförderungsmaterialien, austauschbare Planungs- und Präsentationsunterlagen.

Doppelseitige Klebebänder mit Schaumstoffträger (Scotch-Mount™)

Diese Klebebänder ermöglichen dauerhafte Verbindungen auf Metall, lackierten Flächen, Kunststoffen, glattem Holz, Glas oder Keramik. Der Schaumstoffträger gleicht Toleranzen aus und sorgt für vollflächigen Kontakt. Bei vielen Anwendungen werden diese Klebebänder wegen der guten Dämpfungs- und Isolationseigenschaften eingesetzt.

Besonders bewährt haben sich seit über 30 Jahren Scotch-Mount™ doppelseitige Klebebänder in der Möbelindustrie, im Glashandwerk sowie im Laden- und Messebau zum Befestigen von Spiegeln.

Als Trägermaterialien finden Polyurethan, Neopren, PVC oder Polyethylen Verwendung, die mit reinen oder modifizierten Acrylaten bzw. Synthese Kautschuk-Klebstoffen beidseitig beschichtet werden.

Besonders wirtschaftlich ist das Verwenden von Stanzteilen zum selbstklebenden Ausrüsten und Vorkonfektionieren von Teilen.

4004 Scotch-Mount™ Doppelseitiges Klebeband mit Schaumstoffträger

Klebstoff:	Acrylat - A 20 -
Träger:	Polyurethan-Schaumstoff, offenzellig
Dicke:	6,4 mm
Schutzabdeckung:	Papier
Temperaturbeständigkeit:	+105 °C, kurzzeitig +190 °C

Besonderer Einsatz: Luft- und Raumfahrtindustrie.

4008 Scotch-Mount™ Doppelseitiges Klebeband mit Schaumstoffträger

Klebstoff:	Acrylat - A 20 -
Träger:	Polyurethan-Schaumstoff, offenzellig
Dicke:	3,2 mm
Schutzabdeckung:	Papier
Temperaturbeständigkeit:	+105 °C, kurzzeitig +190 °C

Besonderer Einsatz: Luft- und Raumfahrtindustrie.

4026 Scotch-Mount™ Doppelseitiges Klebeband mit Schaumstoffträger

Klebstoff:	Acrylat - A 20 -
Träger:	Polyurethan-Schaumstoff, offenzellig
Dicke:	1,6 mm
Schutzabdeckung:	Papier
Temperaturbeständigkeit:	+105 °C, kurzzeitig +190 °C

Besonderer Einsatz: Luft- und Raumfahrtindustrie.

4430 3M™ Doppelseitiges Klebeband

Klebstoff:	Acrylat
Dicke:	0,8 mm
Schutzabdeckung:	4430 = Papier 4430 F = Folie
Schälkraft auf Stahl:	200 N/100 mm

Temperaturbeständigkeit: +70 °C, kurzzeitig +100 °C

Besondere Merkmale: Hohe Soforthaftung, sehr gute abdichtende Eigenschaften

4032 Scotch-Mount™ Doppelseitiges Klebeband mit Schaumstoffträger

Klebstoff:	Acrylat - A 20 -
Träger:	Polyurethan-Schaumstoff, offenzellig
Dicke:	0,8 mm
Schutzabdeckung:	Papier
Temperaturbeständigkeit:	+105 °C, kurzzeitig +190 °C

Besonderer Einsatz: Luft- und Raumfahrtindustrie.

4408 Scotch-Mount™ Doppelseitiges Klebeband mit Schaumstoffträger

Klebstoff:	Acrylat - A 30 -
Träger:	Weich-PVC-Schaum, geschlossenzellig
Dicke:	3,2 mm
Schutzabdeckung:	Papier
Temperaturbeständigkeit:	+65 °C, kurzzeitig +80 °C

4416 Scotch-Mount™ Doppelseitiges Klebeband mit Schaumstoffträger

Klebstoff:	Acrylat - A 30 -
Träger:	Weich-PVC-Schaum, geschlossenzellig
Dicke:	1,6 mm
Schutzabdeckung:	Papier
Temperaturbeständigkeit:	+65 °C, kurzzeitig +80 °C

4432 Scotch-Mount™ Doppelseitiges Klebeband mit Schaumstoffträger

Klebstoff:	Acrylat - A 30 -
Träger:	Weich-PVC-Schaum, geschlossenzellig
Dicke:	0,8 mm
Schutzabdeckung:	Papier
Temperaturbeständigkeit:	+65 °C, kurzzeitig +80 °C

4632 Scotch-Mount™ Plus Doppelseitiges Klebeband

Klebstoff:	Acrylat mit geschlossenem Zellkern
Dicke:	0,75 mm
Schutzabdeckung:	Papier
Schälkraft auf Stahl:	240 N/100 mm
Temperaturbeständigkeit:	+90 °C, kurzzeitig +150 °C

Besondere Merkmale: Verbessertes Leistungsvermögen gegenüber den Standard-Scotch-Mount™ Formulierungen aufgrund des geschlossenzelligen Acrylat-Klebstoffkernes. Scotch-Mount™ Plus 4642 ist darüber hinaus für die dauerhafte Befestigung auf UV-ausgehärteten Acryllackoberflächen - in der Regel schwierig zu klebenden Oberflächen - entwickelt worden (abgedeckte Klebstoffseite).

4664 Scotch-Mount™ Plus Doppelseitiges Klebeband

Klebstoff:	Acrylat mit geschlossenzelligem Klebstoffkern
Dicke:	0,4 mm
Schutzabdeckung:	Papier
Schälkraft auf Stahl:	240 N/100 mm
Temperaturbeständigkeit:	+90 °C, kurzzeitig +150 °C

Besondere Merkmale: Verbesserte Leistungsvermögen gegenüber den Standard-Scotch-Mount™ Formulierungen aufgrund des geschlossenzelligen Acrylat-Klebstoffkernes. Scotch-Mount™ Plus 4642 ist darüber hinaus für die dauerhafte Befestigung auf UV-ausgehärteten Acryllackoberflächen - in der Regel schwierig zu klebenden Oberflächen - entwickelt worden (abgedeckte Klebstoffseite).

9528 3M™ Doppelseitiges Klebeband mit Polyethylen-Schaumträger

Klebstoff:	Synthese-Kautschuk - R 40 -
Träger:	PE-Schaum
Dicke:	0,8 mm
Schutzabdeckung:	Papier
Temperaturbeständigkeit:	+50 °C, kurzzeitig +75 °C

Besondere Merkmale: Gute Soforthaftung, gute Adhäsion auf niederenergetischen Werkstoffen (z. B. PE, PP).

9529 3M™ Doppelseitiges Klebeband mit Polyethylen-Schaumträger

Klebstoff:	Synthese-Kautschuk - R 40 -
Träger:	PE-Schaum
Dicke:	1,6 mm
Schutzabdeckung:	Papier
Temperaturbeständigkeit:	+50 °C, kurzzeitig +75 °C

Besondere Merkmale: Gute Soforthaftung, gute Adhäsion auf niederenergetischen Werkstoffen (z. B. PE, PP).

9536 Doppelseitiges Klebeband mit Polyethylen-Schaumträger

Ausgerüstet mit einem Gummi-Harz-Klebstoff. Das Klebeband hat eine sehr hohe Anfangsklebkraft.

Klebstoff:	Gummi-Harz
Träger:	Polyethylen-Schaumstoff (geschlossen-zellig)
Gesamtdicke:	1,1 mm
Farbe:	weiß
Abmessungen:	12 mm x 66 m; 19 mm x 66 m; 25 mm x 66 m
Schutzabdeckung:	silikonisiertes Papier, weiß
Temperaturbeständigkeit:	60 °C

Besondere Merkmale: Sehr hohe Anfangsklebkraft, weitere Merkmale werden durch den Schaumstoffträger bestimmt. Dieser kann -in gewissen Grenzen- Unebenheiten und Toleranzen überbrücken und wirkt zudem vibrationsdämpfend. Der Schaumstoff hat eine hohe Spaltfestigkeit.

9539 Doppelseitiges Klebeband mit PE-Schaumträger

Ausgerüstet mit einem hochwertigen Acrylat-Klebstoff. Das Klebeband empfiehlt sich besonders bei Anwendungen, bei denen hohe Anfangsklebkraft und hohe Scherfestigkeit sowie gute Alterungsbeständigkeit verlangt werden.

Klebstoff:	Acrylat -A 30-
Träger:	Polyethylen-Schaumstoff (geschlossenzellig)
Gesamtdicke:	0,8 mm
Farbe:	weiß
Abmessungen:	12 mm x 66 m; 19 mm x 66 m; 25 mm x 66 m; 1250 mm x 66 m
Schutzabdeckung:	Papier, weiß
Schälkraft auf Stahl:	180 N/ 100 mm
Temperaturbeständigkeit:	dauernd +80 °C; kurzfristig +100 °C
Dichte (kg/m Δ):	95

Besondere Merkmale: Kann -in gewissen Grenzen- Unebenheiten und Toleranzen überbrücken und wirkt zudem vibrationsdämpfend.

9540 Doppelseitiges Klebeband mit PE-Schaumträger

Ausgerüstet mit einem hochwertigen Acrylat-Klebstoff. Das Klebeband empfiehlt sich besonders bei Anwendungen, bei denen hohe Anfangsklebkraft und hohe Scherfestigkeit sowie gute Alterungsbeständigkeit verlangt werden.

Klebstoff:	Acrylat -A 30-
Träger:	Polyethylen-Schaumstoff (geschlossenzellig)
Gesamtdicke:	1,6 mm
Farbe:	weiß
Abmessungen:	12 mm x 33 m; 15 mm x 33 m; 19 mm x 33 m; 25 mm x 33 m; 1250 mm x 33 m
Schutzabdeckung:	Papier, weiß
Schälkraft auf Stahl:	160 N/ 100 mm
Temperaturbeständigkeit:	dauernd +80 °C; kurzfristig +100 °C
Dichte (kg/m Δ):	67

Besondere Merkmale: Kann -in gewissen Grenzen- Unebenheiten und Toleranzen überbrücken und wirkt zudem vibrationsdämpfend.

9546 Doppelseitiges Klebeband mit Polyethylen-Schaumträger

Ausgerüstet mit einem hochwertigen Acrylat-Klebstoff.

Klebstoff:	Acrylat, modifiziert
Träger:	Polyethylen-Schaumstoff (geschlossenzellig)
Gesamtdicke:	1,1 mm
Farbe:	weiß
Abmessungen:	9 mm x 66 m; 12 mm x 66 m; 19 mm x 66 m; 25 mm x 66 m; 1250 mm x 66 m
Schutzabdeckung:	Papier, weiß
Temperaturbeständigkeit:	dauernd +80 °C; kurzfristig +90 °C
Dichte (kg/m Δ):	67

Besondere Merkmale: Das Klebeband zeichnet sich durch eine hohe Anfangsklebkraft aus. Weitere Merkmale sind durch den Schaumstoffträger bestimmt. Dieser kann grundsätzlich -in gewissen Grenzen- Unebenheiten und Toleranzen überbrücken und wirkt zudem vibrationsdämpfend.

3M VHB™ Hochleistungs-Verbindungssysteme

VHB™-Produkte sind für eine Vielzahl von Innen- und Außenanwendungen geeignet. Diese Produkte werden erfolgreich in Bereichen eingesetzt, in denen konventionelle Klebebänder bislang aufgrund ihres geringen Leistungsspektrums nicht eingesetzt werden konnten

Die hohe Leistungsfähigkeit ermöglicht den Einsatz bei Anwendungen, die bislang mechanischen Verbindungstechniken wie Schrauben, Nieten, Clipsen oder Schweißen vorbehalten waren.

VHB™-Produkte eignen sich zum Verbinden gleichartiger oder unterschiedlicher Werkstoffe, wie z.B. Metalle, NE-Metalle, Holz, Glas, hochenergetische Kunststoffe (ABS, Polycarbonat, Acrylglas [PMMA], PVC) oder pulverbeschichteter Materialien. Auch niederenergetische Kunststoffe wie PE und PP können verbunden werden.

Neben einer dauerhaften Verbindung, haben Klebebänder den Vorteil, zeit- und kostenaufwendige Vor- und Nacharbeiten zu reduzieren. Der vollflächige Kontakt verhindert einseitige, punktförmige Belastung und gewährleistet eine gleichmäßige Kraftverteilung. Eine die dauerhafte Verbindung gefährdende und zudem unästhetische Korrosion kann es bei Klebebändern nicht geben, da weder Schraub- noch Nietköpfe oder Schweißstellen die Oberflächenbeschichtung verletzen.

Das VHB™ Programm ist durch folgende Merkmale gekennzeichnet:

- hervorragende Temperaturbeständigkeit
- sehr hohe Scher- und Schälbelastbarkeit
- Außenanwendbarkeit durch
 - Lösemittelbeständigkeit
 - UV-Beständigkeit
 - Witterungsbeständigkeit gegen Feuchtigkeit, Wind, starke Temperaturwechsel, sauren Regen, Staub und Schmutz
- Alterungsbeständigkeit
- Weichmacherbeständig
- Widerstandsfähigkeit bei statischen und dynamischen Kurz- und Dauerbelastungen
- Ausgleich und Abbau mechanischer Spannungen
- gute Dicht- und Versiegelungsfunktionen

Im VHB™ Programm gibt es drei Produktgruppen mit unterschiedlichen Leistungsspektren:

1. Klebstoff-Filme
2. VHB™ Kernprodukte
3. VHB™ Spezialprodukte

3M™ VHB™ Klebstoff-Filme

Die 3M VHB™ Kernprodukte bieten eine optimale Anpassungsfähigkeit an die zu klebenden Oberflächen. Dieses Merkmal ermöglicht, daß sowohl dünne als auch strukturierte Oberflächen vollflächig spannungsfrei verbunden werden können.

Diese neue Generation der anpassungsfähigen Hochleistungs-Klebebänder zeichnet sich zusätzlich durch eine gute Schlagfestigkeit bei Minustemperaturen, eine gute Weichmacherbeständigkeit und eine hohe Soforthaftung aus.

9460 VHB™ Klebstoff-Film

Klebstoff:	Acrylat - A 10 -
Farbe:	transparent
Dicke:	0,05 mm
Schutzabdeckung:	Papier
Schälkraft auf Stahl:	120 N/100 mm
Temperaturbeständigkeit:	+150 °C, kurzzeitig +260 °C

Besondere Merkmale: Nach UL746 C getestet.

9469 VHB™ Klebstoff-Film

Klebstoff:	Acrylat-A 10 -
Farbe:	transparent
Dicke:	0,13 mm
Schutzabdeckung:	Papier
Schälkraft auf Stahl:	140 N/100 mm
Temperaturbeständigkeit:	+150 °C, kurzzeitig +260 °C

Besondere Merkmale: Nach UL746 C getestet.

9473 VHB™ Klebstoff-Film

Klebstoff:	Acrylat - A 10 -
Farbe:	transparent
Dicke:	0,25 mm
Schutzabdeckung:	Papier
Schälkraft auf Stahl:	160 N/100 mm
Temperaturbeständigkeit:	+150 °C, kurzzeitig +260 °C

Besondere Merkmale: Nach UL746 C getestet.

3M™ VHB™ Kernprodukte

Die 3M VHB™ Kernprodukte bieten eine optimale Anpassungsfähigkeit an die zu klebenden Oberflächen. Dieses Merkmal ermöglicht, daß sowohl dünne als auch strukturierte Oberflächen vollflächig spannungsfrei verbunden werden können.

Diese neue Generation der anpassungsfähigen Hochleistungs-Klebebänder zeichnet sich zusätzlich durch eine gute Schlagfestigkeit bei Minustemperaturen, eine gute Weichmacherbeständigkeit und eine hohe Soforthaftung aus.

4919 F VHB™ Doppelseitiges Klebeband

Hochleistungs-Verbindungssystem welches eine optimale Anpassungsfähigkeit an die zu klebenden Oberflächen bietet.

Klebstoff:	Acrylat mit geschlossenzelligem Klebstoffkern
Gesamtdicke:	0,64 mm
Farbe:	schwarz
Abmessungen:	6 mm x 33 m; 9 mm x 33 m; 12 mm x 33 m; 15 mm x 33 m; 19 mm x 33 m; 25 mm x 33 m; 50 mm x 33 m; 295 mm x 33 m
Schutzabdeckung:	Folie (F)
Schälkraft auf Stahl:	300 N/ 100 mm
Temperaturbeständigkeit:	dauernd +90 °C; kurzfristig +150 °C

Besondere Merkmale: Nach UL 746C getestet.

4947 F VHB™ Doppelseitiges Klebeband

Hochleistungs-Verbindungssystem welches eine optimale Anpassungsfähigkeit an die zu klebenden Oberflächen bietet.

Klebstoff:	Acrylat mit geschlossenzelligem Klebstoffkern
Gesamtdicke:	1,1 mm
Farbe:	schwarz
Abmessungen:	6 mm x 33 m; 9 mm x 33 m; 12 mm x 33 m; 15 mm x 33 m; 19 mm x 33 m; 25 mm x 33 m; 30 mm x 33 m; 38 mm x 33 m; 75 mm x 33 m; 295 mm x 33 m
Schutzabdeckung:	Folie (F)
Schälkraft auf Stahl:	350 N/ 100 mm
Temperaturbeständigkeit:	dauernd +90 °C; kurzfristig +150 °C

4979 F VHB™ Doppelseitiges Klebeband

Hochleistungs-Verbindungssystem welches eine optimale Anpassungsfähigkeit an die zu klebenden Oberflächen bietet.

Klebstoff:	Acrylat mit geschlossenzelligem Klebstoffkern
Gesamtdicke:	1,55 mm
Farbe:	schwarz
Abmessungen:	12 mm x 33 m; 19 mm x 33 m; 25 mm x 33 m
Schutzabdeckung:	Folie (F)
Schälkraft auf Stahl:	350 N/ 100 mm
Temperaturbeständigkeit:	dauernd +90 °C; kurzfristig +150 °C

Besondere Merkmale: Nach UL 746C getestet.

4936 VHB™ Hochleistungs-Verbindungssystem

Klebstoff:	Acrylat mit geschlossenzelligem Klebstoff-Kern
Farbe:	grau
Dicke:	0,64 mm
Schutzabdeckung:	Papier
Schälkraft auf Stahl:	300 N/100 mm
Temperatur- beständigkeit:	+90 °C, kurzzeitig +150 °C

Besondere Merkmale: Nach UL746 C getestet.

4941 VHB™ Hochleistungs-Verbindungssystem

Klebstoff:	Acrylat mit geschlossenzelligem Klebstoff-Kern
Farbe:	grau
Dicke:	1,1 mm
Schutzabdeckung:	4941 = Papier 4941 F = Folie
Schälkraft auf Stahl:	350 N/100 mm
Temperatur- beständigkeit:	+90 °C, kurzzeitig +150 °C

Besondere Merkmale: Nach UL 746 C getestet.

4956 VHB™ Hochleistungs-Verbindungssystem

Klebstoff:	Acrylat mit geschlossenzelligem Klebstoff-Kern
Farbe:	grau
Dicke:	1,55 mm
Schutzabdeckung:	Papier
Schälkraft auf Stahl:	350 N/100 mm
Temperatur- beständigkeit:	+90 °C, kurzzeitig +150 °C

Besondere Merkmale: Nach UL746 C getestet.

4991 F VHB™ Doppelseitiges Klebeband

Hochleistungs-Verbindungssystem welches eine optimale Anpassungsfähigkeit an die zu klebenden Oberflächen bietet.			
Klebstoff:	Acrylat mit geschlossenzelligem Klebstoffkern		
Gesamtdicke:	2,3 mm		
Farbe:	grau		
Abmessungen:	9 mm x 16,5 m; 12 mm x 16,5 m; 15 mm x 16,5 m; 19 mm x 16,5 m; 25 mm x 16,5 m		
Schutzabdeckung:	Folie (F)		
Schälkraft auf Stahl:	350 N/ 100 mm		
Temperatur- beständigkeit:	dauernd +90 °C; kurzfristig +150 °C		

3M™ VHB™ Spezialprodukte

a) VHB™ für hochenergetische Werkstoffe

4646 F VHB™ Hochleistungs-Verbindungssystem

Klebstoff:	Acrylat
Farbe:	dunkelgrau
Dicke:	0,6 ± 0,1 mm
Schutzabdeckung:	weiße Folie
Schälkraft:	200 N/100 mm
Temperaturbeständigkeit:	+90 °C, kurzzeitig +150 °C

Besondere Merkmale: Geeignet zur Verklebung vor dem Pulverlackierungsprozeß. Die Temperaturausdehnungskoeffizienten der Fügepartner sollten ähnlich sein. Nach UL 746C getestet.

4611 F VHB™ Hochleistungs-Verbindungssystem

Klebstoff:	Acrylat
Farbe:	dunkelgrau
Dicke:	1,1 ± 0,1 mm
Schutzabdeckung:	weiße Folie
Schälkraft:	320 N/100 mm
Temperaturbeständigkeit:	+90 °C, kurzzeitig +150 °C

Besondere Merkmale: Geeignet zur Verklebung vor dem Pulverlackierungsprozeß. Die Temperaturausdehnungskoeffizienten der Fügepartner sollten ähnlich sein. Nach UL 746C getestet.

4613 F VHB™ Doppelseitiges Klebeband

Doppelseitiges Klebeband aus Acrylat-Klebstoff. Bietet eine leistungsfähige Kombination aus Scherfestigkeit und Schälkraft. Es zeigt eine hohe Anfangsklebekraft und gute Weichmacherbeständigkeit.

Klebstoff:	Acrylat mit geschlossenzelligem Klebstoffern
Gesamtdicke:	1,1 mm
Farbe:	weiss
Abmessungen:	12 mm x 33 m; 19 mm x 33 m; 25 mm x 33 m; 30 mm x 33 m; 295 mm x 33 m
Schutzabdeckung:	Folie (F)
Schälkraft auf Stahl:	320 N/ 100 mm
Temperaturbeständigkeit:	dauernd +150 °C; kurzfristig +230 °C
Dichte (kg/m ³):	840

Besondere Merkmale: Geeignet zur Verklebung vor dem Pulverlackierungsprozeß. Die Temperaturausdehnungskoeffizienten der Fügepartner sollten ähnlich sein.

4655 F VHB™ Hochleistungs-Verbindungssystem

Klebstoff:	Acrylat
Farbe:	dunkelgrau
Dicke:	1,5 ±0,15 mm
Schutzabdeckung:	weiße Folie
Schälkraft:	320 N/100 mm
Temperaturbeständigkeit:	+90 °C, kurzzeitig +150 °C

Besondere Merkmale: Geeignet zur Verklebung vor dem Pulverlackierungsprozeß. Die Temperaturausdehnungskoeffizienten der Fügepartner sollten ähnlich sein. Nach UL 746C getestet.

4932 VHB™ Hochleistungs-Verbindungssystem

Klebstoff:	Acrylat mit geschlossenzelligem Klebstoff-Kern und spezieller Klebstoffoberfläche
Farbe:	weiß
Dicke:	0,64 mm
Schutzabdeckung:	Papier
Schälkraft auf Stahl:	350 N/100 mm
Temperaturbeständigkeit:	+ 70 °C, kurzzeitig + 90 °C

4952 VHB™ Hochleistungs-Verbindungssystem

Klebstoff:	Acrylat mit geschlossenzelligem Klebstoff-Kern und spezieller Klebstoffoberfläche
Farbe:	weiß
Dicke:	1,1 mm
Schutzabdeckung:	Papier
Schälkraft auf Stahl:	440 N/100 mm
Temperaturbeständigkeit:	+70 °C, kurzzeitig +90 °C

3M™ VHB™ Spezialprodukte

c) VHB™ für pulverlackierte Oberflächen

5925 F VHB™ Doppelseitiges Klebeband

Hochleistungs-Verbindungssystem welches eine optimale Anpassungsfähigkeit an die zu klebenden Oberflächen bietet.

Klebstoff:	Acrylat mit geschlossenzelligem Klebstoffkern
Gesamtdicke:	0,64 mm
Farbe:	dunkelgrau
Abmessungen:	12 mm x 33 m; 19 mm x 33 m; 25 mm x 33 m; 762 mm x 33 m; 6 mm x 66 m
Schutzabdeckung:	Folie (F), rot
Schälkraft auf Stahl:	300 N/ 100 mm
Temperaturbeständigkeit:	dauernd +120 °C; kurzfristig +150 °C

5952 F VHB™ Doppelseitiges Klebeband

Hochleistungs-Verbindungssystem welches eine optimale Anpassungsfähigkeit an die zu klebenden Oberflächen bietet.

Klebstoff:	Acrylat mit geschlossenzelligem Klebstoffkern
Gesamtdicke:	1,1 mm
Farbe:	dunkelgrau
Abmessungen:	6 mm x 33 m; 12 mm x 33 m; 19 mm x 33 m; 25 mm x 33 m; 762 mm x 33 m
Schutzabdeckung:	Folie (F), rot
Schälkraft auf Stahl:	350 N/ 100 mm
Temperaturbeständigkeit:	dauernd +120 °C; kurzfristig +150 °C

Besondere Merkmale: Nach UL 746C getestet.

5962 F VHB™ Doppelseitiges Klebeband

Hochleistungs-Verbindungssystem welches eine optimale Anpassungsfähigkeit an die zu klebenden Oberflächen bietet.

Klebstoff:	Acrylat mit geschlossenzelligem Klebstoffkern
Gesamtdicke:	1,55 mm
Farbe:	dunkelgrau
Abmessungen:	9 mm x 33 m; 12 mm x 33 m; 25 mm x 33 m; 762 mm x 33 m
Schutzabdeckung:	Folie (F), rot
Schälkraft auf Stahl:	350 N/ 100 mm
Temperaturbeständigkeit:	dauernd +120 °C; kurzfristig +150 °C

d) VHB™ für die Verarbeitung ab 0° C.

4943 F VHB™ Hochleistungs-Verbindungssystem

Klebstoff:	Acrylat mit geschlossenzelligem Klebstoff-Kern
Farbe:	grau
Dicke:	1,1 mm
Schutzabdeckung:	Folie
Schälkraft auf Stahl:	440 N/100 mm
Temperaturbeständigkeit:	+90 °C, kurzzeitig +150 °C

4957 F VHB™ Hochleistungs-Verbindungssystem

Klebstoff:	Acrylat mit geschlossenzelligem Klebstoff-Kern
Farbe:	grau
Dicke:	1,5 mm
Schutzabdeckung:	Folie
Schälkraft auf Stahl:	440 N/100 mm
Temperaturbeständigkeit:	+90 °C, kurzzeitig +150 °C

e) VHB™ für hochtransparente Werkstoffe.

4905 VHB™ Hochleistungs-Verbindungssystem

Klebstoff:	Acrylat mit geschlossenzelligem Klebstoff-Kern
Farbe:	hochtransparent
Dicke:	0,5 mm
Schutzabdeckung:	Papier/Folie (F)
Schälkraft auf Stahl:	210 N/100 mm
Temperaturbeständigkeit:	+90°C, kurzzeitig +150°C

4910 F VHB™ Hochleistungs-Verbindungssystem

Klebstoff:	Acrylat mit geschlossenzelligem Klebstoff-Kern
Farbe:	hochtransparent
Dicke:	1,0 mm
Schutzabdeckung:	Folie (F)
Schälkraft auf Stahl:	260 N/100 mm
Temperaturbeständigkeit:	+90°C, kurzzeitig +150°C

4915 F VHB™ Hochleistungs-Verbindungssystem

Klebstoff:	Acrylat mit geschlossenzelligem Klebstoff-Kern
Farbe:	hochtransparent
Dicke:	1,5 mm
Schutzabdeckung:	Folie (F)
Schälkraft auf Stahl:	260 N/100 mm
Temperaturbeständigkeit:	+90°C, kurzzeitig +150°C

4918 F VHB™ Hochleistungs-Verbindungssystem

Klebstoff:	Acrylat mit geschlossenzelligem Klebstoff-Kern
Farbe:	hochtransparent
Dicke:	2,0 mm
Schutzabdeckung:	Folie (F)
Schälkraft auf Stahl:	260 N/100 mm
Temperaturbeständigkeit:	+90°C, kurzzeitig +150°C

3M Industrie-Reiniger auf Limonenbasis

Reinigt effektiv aber schonend Rückstände von den meisten - nicht chemisch härtenden - Klebstoffen und Dichtmassen, von Klebändern und -folien, Aufklebern sowie von hartnäckigen Verschmutzungen wie Teerresten, Gummiabrieb, Öl und Fett auf Metallen, den meisten Kunststoffen sowie Keramik, Glas, Stein etc. Enthält keine Erdölestillate und keine chlorierten Lösemittel. Reinigt schonend auch hartnäckigen Schmutz von praktisch allen Oberflächen. Nicht für die Oberflächenvorbehandlung geeignet.

Basis:	D-Limonen (Citrusöl)
Treibmittel:	Propan
Farbe:	klar
Lieferform:	Sprühdose 500 ml/387 g, Pumpdose 171 ml/148 g, Großgebinde

83 Klebeband-Primer (Haftvermittler)

Der 3M Scotch™ Primer 83 wurde entwickelt, um die Klebkraft eines Klebebandes auf kritischen Oberflächen wesentlich zu erhöhen. Klebunfreundliche Werkstoffe werden durch eine Primerbeschichtung klebfähig gemacht. Er besitzt eine gute Alterungsbeständigkeit, hohe UV-Resistenz und gute Temperaturbeständigkeit.

Basis:	Synth. Elastomer
Konsistenz:	flüssig, streichfähig
Festkörper:	ca. 35 % nach Gewichtsteilen
Flammpunkt (°C):	-29
Lösungsmittel:	Chlorierte und aromatische Kohlenwasserstoffe
Temperaturbeständigkeit:	von -35 °C bis +65 °C

Besondere Merkmale: Nicht für Polystyrolschaum und silikonisierte Oberflächen geeignet.

Primer 94

Der 3M™ Klebeband Haftvermittler 94 wurde entwickelt, um die Klebkraft der VHB™ Klebänder mit Acrylat-Klebstoffen auf kritischen Oberflächen wesentlich zu erhöhen. Zu diesen Oberflächen zählen PE, PP, ABS, EPDM, PET/ PBT Mischungen, Beton, Holz, Glas, Metall und gestrichene Metalle.

Komponenten: Cyclohexan, XyloI, Aethanol denaturiert, Ethylbenzol, Ethylacetat, Acrylpolymer, 2,5-Furandion, Propan-2-ol

Konsistenz:	flüssig
Festkörper:	ca. 6 %
Viskosität:	30-40 cp
Temperaturbeständigkeit:	von -30 °C bis +80 °C
Spezifisches Gewicht/	
Dichte:	0,75 g/cm ³
Ergiebigkeit:	ca. 15 m ² /l
Ablüfzeit:	5 Min.

Besondere Merkmale: Bei Klebungen vor der Pulverbeschichtung keinen Primer 94 verwenden!

Scotch-Grip™ 9348

Scotch-Grip™ 9348 ist ein bei Raumtemperatur schnell trocknender Haftvermittler/ Primer, der zur Adhäsionsverbesserung auf Kunststoffen wie Hart- und Weich-PVC, Polycarbonat, Polyurethan, Polyester u.a. für doppel-seitige Klebebänder und Klebstoff-Filme auf Acrylatbasis entwickelt wurde. Weichmacher- und Ölbeständigkeit, nicht durchschlagende und verfärbende Eigenschaften zeichnen das Produkt aus. Temperatureinsatzbereich: -30°C bis +80°C.

Basis:	mo. Acrylate
Lösemittel:	MEK, Aceton, Tetrahydrofuran
Farbe:	klar
Spezifisches Gewicht:	0,84 kg/Liter
Festkörper:	mind. 10 %
Konsistenz:	dünnflüssig
Viskosität bei 26 °C:	50-200 mPa s

Silan Glas Primer

Klebinverbindungen auf Glas, die hoher Luftfeuchtigkeit oder häufigem Wasserkontakt ausgesetzt sind, können durch Feuchtigkeit unterwandert werden. Diese beeinträchtigt die Festigkeit der Verbindung. Eine Vorbehandlung der Glasoberfläche mit dem Silan Glas Primer löst dieses Problem bei folgenden Anwendungen:

- Kleben von Fenstersprossen auf Kunststoff, Metall oder lackiertem Metall auf Glasscheiben
- Kleben von Buchstaben auf Fensterscheiben
- Kleben von Glas in Küche und Bad

Basis:	Silan
Lösemittel:	Isopropanol
Feststoffgehalt:	0,5 %
Temperaturbeständigkeit (°C):	-35 bis +100

Besondere Merkmale: Leicht selbstklebend.

582 Klebstoff-Film, hitzeaktivierbar

Klebstoff:	Hitzehärtende Spezialkonstruktion, in dem ein leichtes Papiervlies eingebettet ist
Dicke:	0,15 mm

Besondere Merkmale: Das Klebeband ist innerhalb von 5 Minuten aufzubringen.

583 Klebstoff-Film, hitzeaktivierbar

Klebstoff:	Synthese Gummi-Harz
Träger:	ohne
Dicke:	0,05 mm
Schutzabdeckung:	Papier
Temperaturbeständigkeit:	+150 °C, kurzzeitig +230 °C

Besondere Merkmale: 583 ist nach UL 969 getestet.

588 Klebstoff-Film, hitzeaktivierbar

Klebstoff:	Synthese Gummi-Harz
Träger:	ohne
Dicke:	0,15 mm
Schutzabdeckung:	Papier
Temperatur-	
beständigkeit:	+150°C, kurzzeitig +230°C

Besondere Merkmale: 583 ist nach UL 969 getestet.

909 Montagehilfsband

Klebstoff:	Acrylat
Träger:	ohne
Dicke:	0,04 mm
Schutzabdeckung:	Papier

Besondere Merkmale: Trocken übertragbarer, doppelseitiger Klebstoff-Film, speziell konstruiert zum kostengünstigen Positionieren von Gegenständen bei der Serienproduktion.

B 100 Accentrim™ Klebeband mit Facettenschliff

Aufgebracht auf Glas wird durch die spezielle optische Oberflächenstruktur der Eindruck eines geschliffenen Glases erzeugt. Ausgerüstet mit einem langzeitbeständigem Acrylatklebstoff, der sehr gute Haftungseigenschaften auf Glas hat.

Klebstoff:	Acrylat
Träger:	Polyester
Trägerdicke:	0,13 mm
Gesamtdicke:	0,23 mm
Farbe:	transparent
Abmessungen:	12,7 mm x 18,0 m; 19,0 mm x 18,0 m; 25,4 mm x 18,0 m; 31,7 mm x 18,0 m

Schutzabdeckung:	Silikonisierte Polyester Folie
Schälkraft auf Stahl:	33 N/ 100 mm
Temperatur-	
beständigkeit:	Dimensional stabil von -30°C bis 120°C für 24h

Hinweis: Die optische Schicht ist kratzempfindlich und sollte daher bei einzelnen Glasscheiben auf der geschützten Seite des Glases appliziert werden. Nicht für Außenanwendungen geeignet.

B 200 Accentrim™ Klebeband mit Keilschliff

Aufgebracht auf Glas wird durch die spezielle optische Oberflächenstruktur der Eindruck eines geschliffenen Glases erzeugt. Ausgerüstet mit einem langzeitbeständigem Acrylatklebstoff, der sehr gute Haftungseigenschaften auf Glas hat.

Klebstoff:	Acrylat
Träger:	Polyester
Trägerdicke:	0,13 mm
Gesamtdicke:	0,23 mm
Farbe:	transparent
Abmessungen:	12,7 mm x 18,0 m; 19,0 mm x 18,0 m; 25,4 mm x 18,0 m

Schutzabdeckung:	Silikonisierte Polyester Folie
Schälkraft auf Stahl:	33 N/ 100 mm
Temperatur-	
beständigkeit:	Dimensional stabil von -30°C bis 120°C für 24h

Hinweis: Die optische Schicht ist kratzempfindlich und sollte daher bei einzelnen Glasscheiben auf der geschützten Seite des Glases appliziert werden. Nicht für Außenanwendungen geeignet.

M 90 Präzisionsschneider

Scotch™ Dokumentenschutz

Robuste Polypropylenfolie mit leuchtend rotem Rand und nur leicht haftendem transparenten Innenfeld; zum Schutz sämtlicher Versandpapiere wie Lieferscheine, Nachnahmescheine, Packlisten etc. Zwei rot markierte Anfassenden dienen dem leichten Entnehmen der Lieferpapiere, Druck "Lieferpapiere hier" in vier Sprachen ermöglicht den internationalen Einsatz von Scotch™ Dokumentenschutz. Einseitig offen auch als Halter für Lager-/Inventurkarten einsetzbar sowie gefaltet zum Beipacken von Klein- und Normteilen zur Montage.

Lieferbar von der Rolle zur rationellen Verarbeitung mit dem Spezialabroller M777 oder vom Vlock zur handlichen Verarbeitung ohne Abroller.

830 ScotchPad™ Dokumentenschutz vom Block

Zur einfachen, handlichen Verarbeitung ohne Abroller; einfach vom Block abziehen!

Klebstoff:	Rand Gummi-Harz
Träger:	Polypropylen-Folie
Dicke:	Rand 0,08 mm
Abmessungen:	830: außen 125 mm x 150 mm Innenfeld 100 mm x 120 mm 832: außen 250 mm x 150 mm Innenfeld 230 mm x 120 mm 25 Abschnitte je Block.
Schälkraft auf Stahl:	Rand 60 N/100 mm
Bruchlast:	615 N/100 mm
Bruchdehnung:	160 %

832 ScotchPad™ Dokumentenschutz vom Block

Zur einfachen, handlichen Verarbeitung ohne Abroller; einfach vom Block abziehen!

Klebstoff:	Rand Gummi-Harz
Träger:	Polypropylen-Folie
Dicke:	Rand 0,08 mm
Abmessungen:	830: außen 125 mm x 150 mm Innenfeld 100 mm x 120 mm 832: außen 250 mm x 150 mm Innenfeld 230 mm x 120 mm 25 Abschnitte je Block.
Schälkraft auf Stahl:	Rand 60 N/100 mm
Bruchlast:	615 N/100 mm
Bruchdehnung:	160 %

Auftragsgeräte

M 769 Etikettenbeklebegerät

Zum Schützen von Etiketten, Aufklebern usw., zur Verarbeitung von transparentem Klebeband, 150 mm Breite und 66 m Länge, größte Abmessung der Etiketten 130 x 220 mm (bei 12 mm Überlappung an allen Seiten). Längere oder breitere Formate können leicht ausgeglichen werden.



TE-1635 Planklebekopf

Besonders geeignet zur Integration in TE-1660 sowie in vorhandene Anlagen. Auch einzeln als Planklebekopf lieferbar.



TE-1660 Transport- und Steuereinheit

Dieses Gerät ermöglicht bei Verwendung der Planklebeköpfe TE-1635 das exakte in Länge und Lage definierte Auftragen von einseitigen und doppelseitigen Klebebändern.

Haupteinsatzgebiete sind die Konfektionierung oder selbstklebende Ausrüstung von Formularen, Kartonagen, Plakaten, Displays etc.

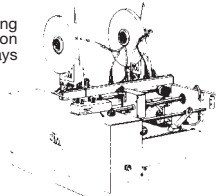

TE-2452 Auftragsgerät

Vollpneumatisch, zur Auftragung von Klebebandabschnitten, ein- oder doppelseitig, zum Kennzeichnen, Verschließen, Sichern und Befestigen. Durch seine kompakte Bauform besonders zur Integration in Produktionsanlagen geeignet.

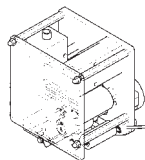

3M ATG 700 Handabroller

3M™ ATG Klebstoff-Filme sind so konzipiert, dass sie sich durch ihre Spezialwicklung einfach und wirtschaftlich mit dem ATG 700 Handabroller verarbeiten lassen:

- Ergonomisches Design
- Kunststoffausführung
- transparenter Deckel: Restlaufänge sichtbar
- Laufänge bis 55 m
- Klebstoff-Auftrag erfolgt mit automatischem Abwickeln des Schutzpapiers



3M™ Bumpon™ selbstklebende Elastikpuffer

Bumpon™ selbstklebende Elastikpuffer kommen in Anwendungen zum Einsatz in denen Gerätefüße, Abstandshalter, Anschlagpuffer oder Vibrationsdämpfer benötigt werden.

Bumpon™ bestehen aus einem dauerelastischen, weichmacherfreien, abriebfesten Polyurethan-Elastomer, der selbstklebend ausgerüstet ist. Zwei Klebstoff-Systeme stehen zur Auswahl:

- **Synthese Kautschuk:**
sehr gute Soforthaftung, gute Scherfestigkeit auf den meisten Werkstoffen, inkl. Kunststoffen mit niederenergetischen Oberflächen (z.B. PP, PE).
- **Acrylat:**
ausgezeichnete Endklebkraft, sehr hohe Alterungs-, Temperatur-, UV- und chemische Beständigkeit.

Bumpon™ selbstklebende Elastikpuffer liefern wir als:

- **Standardprogramm:**
 - transparent oder farbig
 - vielfältige Formen
 - Synthese Kautschuk-/ Acrylat-Klebstoff
- **Rollenware:**
 - transparent oder farbig
 - verschiedene Materialstärken
 - unterschiedliche Härtegrade (Shore A)
 - Synthese Kautschuk- /Acrylat-Klebstoff
- **Formstanzeile**
 - Standardprogramm
 - Anwendungsoptimierte Formstanzeile
- **Kundenspezifisches Design:**
 - erweitertes Standardprogramm
 - Rollenware
 - Formstanzeile
 - zusätzliche Klebstoffauswahl

Besondere Merkmale: Hoher Reibungskoeffizient, Dauerelastizität, Abriebfestigkeit, rationelle Montage.

a) Standardprogramm

Transparente Ausführung

SJ 5302A Bumpon™ selbstklebende Elastikpuffer (auch als Blisterpack erhältlich)

Klebstoff: Acrylat -A 20_
Farbe: transparent
Abmessungen: Höhe 2,2 mm Breite Ø 7,9 mm



SJ 5303 Bumpon™ selbstklebende Elastikpuffer

Klebstoff: Acrylat
Farbe: transparent
Abmessungen: Höhe 5,0 mm Breite Ø 11,1 mm



SJ 5306 Bumpon™ selbstklebende Elastikpuffer

Klebstoff: Acrylat
Farbe: transparent
Abmessungen: Höhe 3,8 mm Breite Ø 9,5 mm



SJ 5307 Bumpon™ selbstklebende Elastikpuffer

Klebstoff: Acrylat
Farbe: transparent
Abmessungen: Höhe 2,5 mm Breite Ø 10,2 mm



SJ 5308 Bumpon™ selbstklebende Elastikpuffer (auch als Blisterpack erhältlich)

Klebstoff: Acrylat -A 20-
Farbe: transparent
Abmessungen: Höhe 3,1 mm Breite Ø 12,7 mm



SJ 5309 Bumpon™ selbstklebende Elastikpuffer (auch als Blisterpack erhältlich)

Klebstoff: Acrylat -A 20-
Farbe: transparent
Abmessungen: Höhe 10,1 mm Breite Ø 22,3 mm



SJ 5312 Bumpon™ selbstklebende Elastikpuffer (auch als Blisterpack erhältlich)

Klebstoff: Acrylat -A 20-
Farbe: transparent
Abmessungen: Höhe 3,5 mm Breite Ø 12,7 mm



SJ 5317 Bumpon™ selbstklebende Elastikpuffer

Klebstoff: Acrylat
Farbe: transparent
Abmessungen: Höhe 9,6 mm Breite Ø 19 mm



SJ 5318 Bumpon™ selbstklebende Elastikpuffer

Klebstoff: Acrylat
Farbe: transparent
Abmessungen: Höhe 5,8 mm Breite Ø 12,7 mm



SJ 5323 Bumpon™ selbstklebende Elastikpuffer (auch als Blisterpack erhältlich)

Klebstoff: Acrylat
Farbe: transparent
Abmessungen: Höhe 7,6 mm Breite Ø 20,6 mm



SJ 5327 Bumpon™ selbstklebende Elastikpuffer

Klebstoff: Acrylat
Farbe: transparent
Abmessungen: Höhe 7,9 mm Breite Ø 16,0 mm



SJ 5344 Bumpon™ selbstklebende Elastikpuffer (auch als Blisterpack erhältlich)

Klebstoff: Acrylat
Farbe: transparent
Abmessungen: Höhe 4,0 mm Breite Ø 19,0 mm



SJ 5378 Bumpon™ selbstklebende Elastikpuffer

Klebstoff: Acrylat
Farbe: transparent
Abmessungen: Höhe 3,3 mm Breite Ø 10,0 mm



SJ 5382 Bumpon™ selbstklebende Elastikpuffer

Klebstoff: Acrylat
Farbe: transparent
Abmessungen: Höhe 1,9 mm Breite Ø 6,4 mm



SJ 6506 Bumpon™ selbstklebende Elastikpuffer

Klebstoff: Synthese Kautschuk -R 25-
Farbe: transparent
Abmessungen: Höhe 3,8 mm Breite Ø 9,5 mm



SJ 6512 Bumpon™ selbstklebende Elastikpuffer

Klebstoff: Synthese Kautschuk -R 25-
Farbe: transparent
Abmessungen: Höhe 3,5 mm Breite Ø 12,7 mm



SJ 6553 Bumpon™ selbstklebende Elastikpuffer (auch als Blisterpack erhältlich)

Klebstoff: Synthese Kautschuk -R 25-
Farbe: transparent
Abmessungen: Höhe 3,05 mm Breite Ø 11,0 mm



SJ 5003 Bumpon™ selbstklebende Elastikpuffer

Klebstoff: Synthese Kautschuk
 Farbe: grau, schwarz, weiß
 Abmessungen: Höhe 5,0 mm Breite Ø 11,1 mm



SJ 5007 Bumpon™ selbstklebende Elastikpuffer

Klebstoff: Synthese Kautschuk
 Farbe: schwarz
 Abmessungen: Höhe 2,5 mm Breite Ø 10,2 mm



SJ 5008 Bumpon™ selbstklebende Elastikpuffer

Klebstoff: Synthese Kautschuk
 Farbe: braun, grau, schwarz, weiß
 Abmessungen: Höhe 3,1 mm Breite Ø 12,7 mm



SJ 5009 Bumpon™ selbstklebende Elastikpuffer (auch als Blisterpack erhältlich)

Klebstoff: Synthese Kautschuk
 Farbe: braun, grau, schwarz, weiß
 Abmessungen: Höhe 10,1 mm Breite Ø 22,3 mm



SJ 5012 Bumpon™ selbstklebende Elastikpuffer (auch als Blisterpack erhältlich)

Klebstoff: Synthese Kautschuk
 Farbe: braun, grau, schwarz, weiß
 Abmessungen: Höhe 3,5 mm Breite Ø 12,7 mm



SJ 5017 Bumpon™ selbstklebende Elastikpuffer

Klebstoff: Synthese Kautschuk
 Farbe: braun, grau, schwarz, weiß
 Abmessungen: Höhe 9,6 mm Breite Ø 19,0 mm



SJ 5018 Bumpon™ selbstklebende Elastikpuffer

Klebstoff: Synthese Kautschuk
 Farbe: braun, grau, schwarz, weiß
 Abmessungen: Höhe 5,8 mm Breite Ø 12,7 mm



SJ 5023 Bumpon™ selbstklebende Elastikpuffer (auch als Blisterpack erhältlich)

Klebstoff: Synthese Kautschuk -R 30-
 Farbe: braun, grau, schwarz, weiß
 Abmessungen: Höhe 7,6 mm Breite Ø 20,6 mm



SJ 5027 Bumpon™ selbstklebende Elastikpuffer

Klebstoff: Synthese Kautschuk
Farbe: grau, schwarz, weiß
Abmessungen: Höhe 7,9 mm Breite Ø 16,0 mm



SJ 5076 Bumpon™ selbstklebende Elastikpuffer

Klebstoff: Synthese Kautschuk
Farbe: rot-orange, schwarz
Abmessungen: Höhe 2,8 mm Breite Ø 8,0 mm



SJ 5201 Bumpon™ selbstklebende Elastikpuffer

Klebstoff: Acrylat
Farbe: hellbraun
Abmessungen: Höhe 3,2 mm Breite Ø 11,0 mm

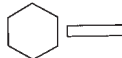

SJ 5202 Bumpon™ selbstklebende Elastikpuffer

Klebstoff: Acrylat
Farbe: hellbraun
Abmessungen: Höhe 1,6 mm Breite Ø 11,0 mm

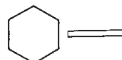

SJ 5412 Bumpon™ selbstklebende Elastikpuffer (auch als Blisterpack erhältlich)

Klebstoff: Acrylat
Farbe: reinweiß
Abmessungen: Höhe 3,5 mm Breite Ø 12,7 mm



SJ 5510 Bumpon™ selbstklebende Elastikpuffer (farbige Ausf., Rollenlänge 15,2 m)

Klebstoff: Synthese Kautschuk
Farbe: grau, schwarz
Abmessungen: Höhe 3,8 mm Breite Ø 12,7 mm



SJ 5514 Bumpon™ selbstklebende Elastikpuffer (farbige Ausführung)

Klebstoff: Synthese Kautschuk
Farbe: braun, grau, schwarz, weiß
Abmessungen: Höhe 13,2 mm Breite Ø 20,6 mm



SJ 5532 Bumpon™ selbstklebende Elastikpuffer

Klebstoff: Synthese Kautschuk
Farbe: grau
Abmessungen: Höhe 16,7 mm Breite Ø 47,7 mm



SJ 5705 Bumpon™ selbstklebende Elastikpuffer

Klebstoff: Synthese Kautschuk
Farbe: schwarz
Abmessungen: Höhe 6,1 mm Breite Ø 31,75 mm

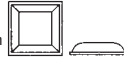

SJ 5744 Bumpon™ selbstklebende Elastikpuffer (auch als Blisterpack erhältlich)

Klebstoff: Synthese Kautschuk -R 30-
Farbe: schwarz
Abmessungen: Höhe 4,0 mm Breite Ø 19,0 mm



SJ 5780 Bumpon™ selbstklebende Elastikpuffer

Klebstoff: Synthese Kautschuk
Farbe: schwarz
Abmessungen: Höhe 5,0 mm Breite Ø 20,0 mm



SJ 6115 Bumpon™ selbstklebende Elastikpuffer

Klebstoff: Synthese Kautschuk
Farbe: schwarz
Abmessungen: Höhe 4,75 mm Breite Ø 15,9 mm



SJ 6125 Bumpon™ selbstklebende Elastikpuffer

Klebstoff: Synthese Kautschuk
Farbe: schwarz
Abmessungen: Höhe 6,35 mm Breite Ø 15,9 mm

Bumpon™, gleitende Version

Die Produkte der SJ-6300 Serie sind selbstklebende, dauerelastische Schutzpuffer, die sich besonders durch einen niedrigen Reibungskoeffizienten auszeichnen, d.h. Gegenstände werden mit dem SJ-6344 gleitend gemacht. Desweiteren wird aufgrund des R-25 Klebefilms eine ausgezeichnete, sofortige Klebewirkung erzielt, unabhängig von der Grundlage.

3M™ Bumpon Easy Slide wird vor allem da eingesetzt, wo schwere Gegenstände bewegt werden müssen, ohne den Untergrund zu beschädigen. Das Anheben dieser Gegenstände entfällt, mit 3M™ Easy Slide können diese wahlweise geschoben oder gezogen werden.

Beispiele für mögliche Anwendungsbereiche

- Computer, Monitore, Drucker
- Fernseher
- Videorecorder
- elektronische Geräte
- schwere Gegenstände aller Art, die geschoben statt angehoben werden sollen (Gewicht zwischen 18kg und 72kg)
- Mikrowellen

Bumpon™ Rollenware wurde für die gleichen Anwendungsfelder wie Bumpon™ selbstklebende Elastikpuffer entwickelt. Durch die Stanzbarkeit des Materials kann eine Vielfalt von Formen, insbesondere anwendungsoptimierte Formstanzeile, gefertigt werden.

Unser Programm umfasst:

- Rollenware (unterschiedl. Shore Härten/ Klebstoffe)
- Produktion von kundenspezifischen Formstanzeile
- kundenspezifischen Fertigung von Bumpon™ Rollenware ab 90m2

SJ 6344 Bumpon™ selbstklebende Elastikpuffer

Klebstoff:
Farbe:
Abmessungen:

Synthese Kautschuk
schwarz
Höhe 4,0 mm Breite Ø 19,0 mm



b) Rollenware

Rollenbreite 114 mm

SJ 5608 Bumpon™ selbstklebende Elastikpuffer (Rollenware)

Klebstoff: Acrylat
Farbe: transparent
Abmessungen: Dicke 3,2 mm Länge 33,0 m
Shore Härte: A 60 - 70

SJ 5616 Bumpon™ selbstklebende Elastikpuffer (Rollenware)

Klebstoff: Acrylat -A 20-
Farbe: transparent
Abmessungen: Dicke 1,6 mm Länge 33,0 m
Shore Härte: A 60 - 70

SJ 5632 Bumpon™ selbstklebende Elastikpuffer (Rollenware)

Klebstoff: Acrylat -A 20-
Farbe: transparent
Abmessungen: Dicke 0,8 mm Länge 66,0 m
Shore Härte: A 60 - 70

SJ 5808 Bumpon™ selbstklebende Elastikpuffer (Rollenware)

Klebstoff: Synthese Kautschuk -R 30-
Farbe: schwarz
Abmessungen: Dicke 3,2 mm Länge 33,0 m
Shore Härte: A 60 - 70

SJ 5816 Bumpon™ selbstklebende Elastikpuffer (Rollenware)

Klebstoff: Synthese Kautschuk -R 30-
Farbe: braun, schwarz, weiß
Abmessungen: Dicke 1,6 mm Länge 33,0 m
Shore Härte: A 60 - 70

SJ 5832 Bumpon™ selbstklebende Elastikpuffer (Rollenware)

Klebstoff: Synthese Kautschuk -R 30-
Farbe: braun, schwarz, weiß
Abmessungen: Dicke 0,8 mm Länge 66,0 m
Shore Härte: A 60 - 70

SJ 5904 Bumpon™ selbstklebende Elastikpuffer (Rollenware)

Klebstoff: Acrylat -A 20-
Farbe: schwarz
Abmessungen: Dicke 6,4 mm Länge 16,5 m
Shore Härte: A 32 - 40

SJ 5908 Bumpon™ selbstklebende Elastikpuffer (Rollenware)

Klebstoff:	Acrylat -A 20-
Farbe:	schwarz
Abmessungen:	Dicke 3,2 mm Länge 33 m
Shore Härte:	A 32 - 40

SJ 5916 Bumpon™ selbstklebende Elastikpuffer (Rollenware)

Klebstoff:	Acrylat -A 20-
Farbe:	schwarz
Abmessungen:	Dicke 1,6 mm Länge 33 m
Shore Härte:	A 32 - 40

SJ 6008 Bumpon™ selbstklebende Elastikpuffer (Rollenware)

Klebstoff:	Acrylat -A 20-
Farbe:	schwarz
Abmessungen:	Dicke 3,2 mm Länge 33,0 m
Shore Härte:	A 60 - 70

SJ 6016 Bumpon™ selbstklebende Elastikpuffer (Rollenware)

Klebstoff:	Acrylat -A 20-
Farbe:	schwarz
Abmessungen:	Dicke 1,6 mm Länge 33,0 m
Shore Härte:	A 60 - 70

SJ 6032 Bumpon™ selbstklebende Elastikpuffer (Rollenware)

Klebstoff:	Acrylat -A 20-
Farbe:	schwarz
Abmessungen:	Dicke 0,8 mm Länge 66,0 m
Shore Härte:	A 60 - 70

SJ 6208 Bumpon™ selbstklebende Elastikpuffer (Rollenware)

Klebstoff:	Synthese Kautschuk -R 25-
Farbe:	schwarz
Abmessungen:	Dicke 3,2 mm Länge 33,0 m
Shore Härte:	A 60 - 70

SJ 6216 Bumpon™ selbstklebende Elastikpuffer (Rollenware)

Klebstoff:	Synthese Kautschuk -R 25-
Farbe:	schwarz
Abmessungen:	Dicke 1,6 mm Länge 33,0 m
Shore Härte:	A 60 - 70

Wiederlösbare Befestigungssysteme, selbstklebend

Die nachfolgend aufgeführten wiederlösbaren Befestigungssysteme

- Dual Lock™ Druckverschluss und



- Scotchmate™ Haken- und Schlaufenband



ermöglichen eine rationelle Montage, einfache Demontage und zudem eine nicht sichtbare Befestigung.

Jedes dieser Systeme besteht jeweils aus zwei Komponenten. Diese Systeme stehen sowohl für eine permanente als auch für eine wiederlösbare Verbindung:

- **Permanente Befestigung**

Beide Systemkomponenten sind selbstklebend ausgerüstet, d.h. sie sind für permanente, nicht wiederlösbare Klebungen zum Werkstoff/ zur Oberfläche ausgelegt.

- **Wiederlösbare Befestigung**

Durch das Zusammenspiel der beiden Komponenten eines Systems wird eine wiederlösbare Verbindung ermöglicht, d.h. zwei mit diesen Systemen ausgerüstete Oberflächen/Gegenstände sind wieder voneinander trennbar.

Eine solche Verbindung lässt sich beliebig oft lösen und wieder schließen.

Vergleicht man beide o.g. Systeme miteinander, so zeigt sich, dass

- die Haltekraft von Dual Lock™ höher ist als von Scotchmate™
- die Verschlussdicke (mm) von Dual Lock™ größer ist als von Scotchmate™

Dual Lock™ Druckverschluss bietet ein ausgewogenes Verhältnis zwischen Befestigungskraft und Wiederlösbarkeit. Dual Lock™ flexibler Druckverschluss ist entweder mit einem Synthese-Kautschuk- oder einem Acrylat-Klebstoff selbstklebend ausgerüstet:

Der **Synthese-Kautschuk-Klebstoff** zeichnet sich neben einer hohen Soforthaftung auch durch eine gute Klebkraft auf niederenergetischen Oberflächen wie PP, PE und pulverbeschichteten Materialien aus.

Der **Acrylat-Klebstoff** (VHB™-Klebeband) zeichnet sich durch eine hohe Scherfestigkeit auch bei höheren Temperaturen und rauen Oberflächen aus. Er besitzt eine ausgezeichnete Endklebkraft und eine hohe Alterungs-, UV-, Chemikalien- und Weichmacherbeständigkeit.

Anwendungen: Dual Lock™ flexibler Druckverschluss ist eine kontrollierbare, äußerlich unsichtbare Verbindung zur wiederlösbaren Befestigung von Verkleidungen, Abdeckungen, Bauteilen etc., die zum Austausch bei Montage, Wartung oder bei Reperaturen schnell und einfach gelöst und wieder befestigt werden sollen.

Eingesetzt wird dieser Druckverschluss z.B. in der Fahrzeug-, Geräte-, Spielzeug- und Möbelindustrie, im Maschinen und Apparatebau wie auch im Werbemittel- und Dekorationsbereich.

a) Dual Lock™ flexibler Druckverschluss

Dieser Druckverschluss besteht aus zwei Polyolefinstreifen, auf denen auf kurzen Stielen - entweder die gleiche oder eine unterschiedliche Anzahl von - Halbkugelhöfen stehen. Durch Zusammendrücken ergeben diese beiden Komponenten einen stabilen, belastbaren Verschluss. Durch Kombination unterschiedlicher Anzahl von Höfen/ cm² werden unterschiedliche Haltekräfte erreicht.

Es stehen die Standardversionen (26 bzw. 62 Höfe/ cm²) oder das wellenförmige "Ein-Komponenten"-Dual Lock (40 Höfe/ cm²) zur Auswahl.

Das "Ein-Komponenten-System" mit 40 Höfchen pro cm² bietet den Vorteil, dass hier gleiche Komponenten miteinander verbunden werden können. Die Kombination 40:40 Höfe/ cm² ergibt ein ausgewogenes Verhältnis zwischen Befestigungskraft und Wiederlösbarkeit. Diese Kombination ist in der Haltekraft mit der Kombination 26:62 Höfe/ cm² zu vergleichen.

SJ 3440 Dual Lock™ flexibler Druckverschluss Ein-Komponenten-System

Klebstoff: ohne
Schutzpapier: ohne
Höfe: 40 / cm²
Temperaturbeständigkeit: -30 °C bis +70 °C, kurzzeitig +95 °C
Besondere Merkmale: Schwarz, sinusförmig angeordnete Höfe, können genäht, geheftet oder auf PP ultraschallverschweißt werden.

SJ 3441 Dual Lock™ flexibler Druckverschluss

Klebstoff: ohne
Schutzpapier: ohne
Höfe: 62 / cm²
Temperaturbeständigkeit: -30 °C bis +70 °C, kurzzeitig +95 °C
Besondere Merkmale: Schwarz, können genäht, geheftet oder auf PP ultraschallverschweißt werden.

SJ 3442 Dual Lock™ flexibler Druckverschluss

Klebstoff: ohne
Schutzpapier: ohne
Höfe: 26 / cm²
Temperaturbeständigkeit: -30 °C bis +70 °C, kurzzeitig +95 °C
Besondere Merkmale: Schwarz, können genäht, geheftet oder auf PP ultraschallverschweißt werden.

SJ 3460 Dual Lock™ flexibler Druckverschluss Ein-Komponenten-System

Klebstoff: ohne
Schutzpapier: ohne
Höfe: 40/cm²
Temperaturbeständigkeit: -30 °C bis +70 °C, kurzzeitig +95 °C
Besondere Merkmale: Transparent, sinusförmig angeordnete Höfe, können genäht, geheftet oder auf PP ultraschallverschweißt werden.

SJ 3463 Dual Lock™ flexibler Druckverschluss

Klebstoff: ohne
Schutzpapier: 21 cm
Köpfe: 62 / cm²
Temperaturbeständigkeit: +70 °C, kurzzeitig +90 °C
Besondere Merkmale: Schwarz, Formstanzteil mit starrer Rückseite. Bohrung in der Mitte zur mechanischen Befestigung (z. B. Schrauben, Nieten).

SJ 3540 Dual Lock™ flexibler Druckverschluss Ein-Komponenten-System

Klebstoff: Synthese-Kautschuk
Schutzpapier: Folie
Köpfe: 40 / cm²
Temperaturbeständigkeit: +50 °C, kurzzeitig +70 °C
Besondere Merkmale: Schwarz, sinusförmig angeordnete Köpfe, Klebstoff: hohe Soforthaftung, gute Adhäsion auch auf niederenergetischen Werkstoffen (z.B. PE, PP).

SJ 3541 Dual Lock™ flexibler Druckverschluss

Klebstoff: Synthese-Kautschuk
Schutzpapier: Folie
Köpfe: 62 / cm²
Temperaturbeständigkeit: +50 °C, kurzzeitig +70 °C
Besondere Merkmale: Schwarz, Klebstoff: hohe Soforthaftung, gute Adhäsion auch auf niederenergetischen Werkstoffen (z. B. PE, PP).

SJ 3542 Dual Lock™ flexibler Druckverschluss

Klebstoff: Synthese-Kautschuk
Schutzpapier: Folie
Köpfe: 26 / cm²
Temperaturbeständigkeit: + 50 °C, kurzzeitig + 70 °C
Besondere Merkmale: Schwarz, Klebstoff: hohe Soforthaftung, gute Adhäsion auch auf niederenergetischen Werkstoffen (z. B. PE, PP).

SJ 3550 Dual Lock™ flexibler Druckverschluss Ein-Komponenten-System

Klebstoff: geschlossenzelliger Acrylat-Klebstoffkern (VHB)
Schutzpapier: Folie
Köpfe: 40 / cm²
Temperaturbeständigkeit: +70 °C, kurzzeitig +90 °C
Besondere Merkmale: Schwarz, sinusförmig angeordnete Köpfe, Klebstoff: hohe Endklebkraft, aufgrund der sehr guten Temperatur-, Feuchtigkeits- und UV-Beständigkeit auch für Außenanwendungen geeignet, keine Spannungsrisssbildung bei Kunststoffen, Weichmacherbeständigkeit.

SJ 3551 Dual Lock™ flexibler Druckverschluss

Klebstoff: geschlossenzelliger Acrylat-Klebstoffkern (VHB)
Schutzpapier: Folie
Köpfe: 62 / cm²
Temperaturbeständigkeit: +70 °C, kurzzeitig +90 °C
Besondere Merkmale: Schwarz, Klebstoff: hervorragende Endklebkraft, aufgrund der sehr guten Temperatur-, Feuchtigkeits- und UV-Beständigkeit auch für Außenanwendungen geeignet, keine Spannungsrisssbildung bei Kunststoffen, Weichmacherbeständigkeit.

SJ 3552 Dual Lock™ flexibler Druckverschluss

Klebstoff:	geschlossenzelliger Acrylat-Klebstoffkern (VHB)
Schutzpapier:	Folie
Köpfe:	26 / cm ²
Temperaturbeständigkeit:	+ 70 °C, kurzzeitig + 90 °C

Besondere Merkmale: Schwarz, Klebstoff: hervorragende Endklebkraft, aufgrund der sehr guten Temperatur-, Feuchtigkeits- und UV-Beständigkeit auch für Außenanwendungen geeignet, keine Spannungsrissbildung bei Kunststoffen, Weichmacherbeständigkeit.

SJ 3560 Dual Lock™ transluzenter Druckverschluss Ein-Komponenten-System

Klebstoff:	geschlossenzelliger Acrylat-Klebstoffkern (VHB)
Schutzpapier:	Folie
Köpfe:	40 / cm ²
Temperaturbeständigkeit:	+70 °C, kurzzeitig +95 °C

Besondere Merkmale: Transluzent, sinusförmig angeordnete Köpfe, Klebstoff: hohe Endklebkraft, aufgrund der sehr guten Temperatur-, Feuchtigkeits- und UV-Beständigkeit auch für Außenanwendungen geeignet, keine Spannungsrissbildung bei Kunststoffen, Weichmacherbeständigkeit.

SJ 4570 Dual Lock™, flexibler Druckverschluß, dünne Version

Selbstklebender, dünner, flexibler Druckverschluss in Rollenform. Bestehend aus transparenten Polypropylen-Streifen mit pilzförmigen Noppen auf kurzem Stamm.

Klebstoff:	Acrylat
Farbe:	transluzent
Abmessungen:	25,4 mm x 22,9 m; 15,9 mm x 45,7 m; 25,4 mm x 45,7 m
Schutzabdeckung:	braunes Papier, rot bedruckt
Temperaturbeständigkeit:	-30 °C bis +50 °C

Besondere Merkmale: Hohe Flexibilität und geringe Verschlussdicke. Auf beiden Verschluss-Seiten sind jeweils die gleichen Komponenten eingesetzt. Der dünne, flexible Druckverschluss ist selbstklebend ausgerüstet, für dauerhafte Verbindungen.

SJ 4580 Dual Lock™, flexibler Druckverschluß, dünne Version

Selbstklebender, dünner, flexibler Druckverschluss in Rollenform. Bestehend aus transparenten Polypropylen-Streifen mit pilzförmigen Noppen auf kurzem Stamm.

Klebstoff:	Acrylat (VHB)
Farbe:	transluzent
Abmessungen:	15,9 mm x 45,7 m; 25,4 mm x 45,7 m
Schutzabdeckung:	Folie, rot
Temperaturbeständigkeit:	-30 °C bis +50 °C

Besondere Merkmale: Hohe Flexibilität und geringe Verschlussdicke. Auf beiden Verschluss-Seiten sind jeweils die gleichen Komponenten eingesetzt. Der dünne, flexible Druckverschluss ist selbstklebend ausgerüstet, für dauerhafte Verbindungen.

b) Scotchmate™ Haken- und Schlaufenband

Scotchmate™ Haken- und Schlaufenband besteht aus zwei selbstklebend ausgerüsteten Polyolefinstreifen. Eine Komponente ist mit kleinen Haken versehen, die andere mit weichen biegsamen Schlaufen. Die Verbindung ist bei Bedarf lösbar und beliebig oft wieder verschließbar.

Standardfarbe: schwarz

SJ 3401 Scotchmate™ Schlaufenband

Klebstoff: ohne
Schutzpapier: ohne
Temperatur-
beständigkeit: +90 °C

Besondere Merkmale: Können auf Abdeckungen und Gewebe genäht werden.

SJ 3402 Scotchmate™ Hakenband

Klebstoff: ohne
Schutzpapier: ohne
Temperatur-
beständigkeit: +90 °C

Besondere Merkmale: Können auf Abdeckungen und Gewebe genäht werden.

SJ 3526 Scotchmate™ Hakenband

Klebstoff: Synthese-Kautschuk
Schutzpapier: Folie, weiß
Temperatur-
beständigkeit: +50 °C, kurzzeitig +70 °C

Besondere Merkmale: Klebstoff: hohe Soforthaftung, gute Adhäsion auch auf niederenergetischen Werkstoffen (z. B. PE, PP).

SJ 3527 Scotchmate™ Schlaufenband

Klebstoff: Synthese-Kautschuk
Schutzpapier: Folie, weiß
Temperatur-
beständigkeit: +50 °C, kurzzeitig +70 °C

Besondere Merkmale: Klebstoff: hohe Soforthaftung, gute Adhäsion auch auf niederenergetischen Werkstoffen (z. B. PE, PP).

SJ 3571 Scotchmate™ Schlaufenband

Klebstoff: Acrylat
Schutzpapier: Folie, transparent
Temperatur-
beständigkeit: +70 °C, kurzzeitig +95 °C

Besondere Merkmale: Klebstoff: hervorragende Endklebkraft und hohe Alterungs-, UV- und Witterungsbeständigkeit.

SJ 3572 Scotchmate™ Hakenband

Klebstoff:	Acrylat
Schutzpapier:	Folie, transparent
Temperaturbeständigkeit:	+90 °C
Besondere Merkmale:	(Klebstoff): hohe Temperaturbeständigkeit.

SJ 3576 Scotchmate™ Hakenband aus Polyester

Klebstoff:	Acrylat
Schutzpapier:	Folie, transparent
Temperaturbeständigkeit:	+90 °C
Besondere Merkmale:	Für Außenanwendungen mit hohem Anforderungsprofil bzgl. UV-Strahlung, Feuchte etc., SJ 3576 wird mit Scotchmate Schlaufenband (z. B. SJ 3571) kombiniert.

SJ 3506 3M™ Scotchmate™ Hakenband, dünne Version

Bestehend aus zwei selbstklebenden ausgerüsteten Komponenten, die dauerhaft zum Untergrund geklebt werden und deren Verbindung zueinander bei Bedarf oft wiederlösbar ist. Eine Komponente besteht aus kleinen Haken, die andere aus weichen, biegsamen Schlaufen, die durch leichten Druck miteinander verbunden werden.

Klebstoff:	Acrylat (300 MP)
Träger:	Papier, beidseitig überstehend
Farbe:	weiß
Abmessungen:	25,4 mm x 45,7 m
Schutzabdeckung:	Papier, braun, grün bedruckt, überstehend
Temperaturbeständigkeit:	dauernd +50°C, kurzfristig +70°C

Besondere Merkmale: Hohe Flexibilität und geringe Verschlussdicke. Durch den modifizierten Acrylat-Klebstoff ist eine Klebung auf einer Vielzahl von Oberflächen möglich, wie z.B. Metalle, Glas, Holz und viele weichmacherfreie Kunststoffe.

SJ 3507 3M™ Scotchmate™ Schlaufenband, dünne Version

Bestehend aus zwei selbstklebenden ausgerüsteten Komponenten, die dauerhaft zum Untergrund geklebt werden und deren Verbindung zueinander bei Bedarf oft wiederlösbar ist. Eine Komponente besteht aus kleinen Haken, die andere aus weichen, biegsamen Schlaufen, die durch leichten Druck miteinander verbunden werden.

Klebstoff:	Acrylat (300 MP)
Träger:	Papier, beidseitig überstehend
Farbe:	weiß
Abmessungen:	25,4 mm x 45,7 m
Schutzabdeckung:	Papier, braun, grün bedruckt, überstehend
Temperaturbeständigkeit:	dauernd +50 °C, kurzfristig +70 °C

Besondere Merkmale: Hohe Flexibilität und geringe Verschlussdicke. Durch den modifizierten Acrylat-Klebstoff ist eine Klebung auf einer Vielzahl von Oberflächen möglich, wie z.B. Metalle, Glas, Holz und viele weichmacherfreie Kunststoffe.

c) Dual Lock™ / Scotchmate™ Spendeboxen

Diese Mini-Pack Spendeboxen wurden für eine noch bequemere Verwendung von 3M wiederlösbare Befestigungssystemen entwickelt. Die Breite aller Artikel beträgt 25 mm.

SJ 352 D Haken- und Schlaufenband (Spendeboxen)

Je 5 m SJ 3526 und SJ 3527 in einer grünen Box

Klebstoff:	Gummiharz
Farbe:	schwarz
Abmessungen:	25,4 mm x 10,0 m

SJ 354 D Druckverschluss (Spendeboxen)

2 x 5 m SJ 3540 in einer gelben Box

Klebstoff:	Gummiharz
Farbe:	schwarz
Abmessungen:	25,4 mm x 10,0 m

SJ 354 X Druckverschluss (Spendeboxen)

2 x 150 Stanzteile aus SJ 3540 in einer gelben Box

Klebstoff:	Gummiharz
Farbe:	schwarz
Abmessungen:	25,4 mm x 25,0 m

SJ 355 D Druckverschluss (Spendebox)

2 x 5 m SJ 3550 in einer blauen Box

Klebstoff:	Acrylat (VHB)
Farbe:	schwarz
Abmessungen:	25,4 mm x 10,0 m

SJ 356 D Druckverschluss (Spendebox)

2 x 5 m SJ 3560 in einer roten Box

Klebstoff:	Acrylat hochtransparent (VHB)
Farbe:	transluzent
Abmessungen:	25,4 mm x 10,0 m

SJ 457 D Druckverschluss (Spendebox)

2 x 5 m SJ 4570 in einer orangen Box

Klebstoff:	Acrylat
Farbe:	transluzent

3M™ Oberflächenschutzfolien

3M™ Oberflächenschutzfolien bestehen aus einer Polyethylenfolie und wiederablösbaren Acrylat- oder Gummi-Harz Klebstoffen.

Alle Oberflächenschutzfolien sind entweder in der Standardgröße 1250 mm x 350 m als auch in variablen Größen von 20 mm bis 2540 mm Breite (außer 10018RX) und 350 m Länge erhältlich. Einige Produkte sind auch in einer Länge von 175 m verfügbar.

Die Produktionsstätte ist nach ISO 9001 zertifiziert.

3M™ Oberflächenschutzfolien schützen empfindliche Oberflächen vor Schmutz, Staub und Beschädigung während der Produktion, Lagerung, Reparatur oder des Transports.

3M™ Oberflächenschutzfolien umfassen eine breite Produktpalette für unterschiedlichste Anwendungen.

Sie sind einfach in der Handhabung und nach Gebrauch wiederablösbar.

Die erforderliche Klebkraft sollte der jeweiligen zu schützenden Oberfläche angepasst werden.

4011 A Oberflächenschutzfolie (PE)

Klebstoff:	Acrylat
Träger:	Polyethylen
Gesamtdicke:	0,038 mm
Farbe:	transparent
Abmessungen:	2540,0 mm x 175,0 m; 1250,0 mm x 350,0 m; 2540,0 mm x 350,0 m
Schälkraft auf Stahl:	1,1 +/- 0,3 N/cm
Bruchlast:	längs > 40 N/mm \approx quer > 35 N/mm \approx
Bruchdehnung:	längs > 600 quer > 800 %

Hinweis: Kundenspezifische Bedruckung auf Anfrage

5001 A Oberflächenschutzfolie (PE)

Klebstoff:	Acrylat
Träger:	Polyethylen
Gesamtdicke:	0,047 mm
Farbe:	transparent
Abmessungen:	1250,0 mm x 350,0 m; 2540,0 mm x 350,0 m
Schälkraft auf Stahl:	0,12 +/- 0,08 N/cm
Bruchlast:	längs > 17 N/mm \approx quer > 11 N/mm \approx
Bruchdehnung:	längs > 180 quer > 380 %

Hinweis: Kundenspezifische Bedruckung auf Anfrage

5007 A Oberflächenschutzfolie (PE)

Klebstoff:	Acrylat
Träger:	Polyethylen
Gesamtdicke:	0,048 mm
Farbe:	transparent
Abmessungen:	1250,0 mm x 350,0 m; 2540,0 mm x 350,0 m
Schälkraft auf Stahl:	0,7 +/- 0,3 N/cm
Bruchlast:	längs > 20 N/mm≈ quer > 15 N/mm≈
Bruchdehnung:	längs > 200 quer > 400 %

Hinweis: Kundenspezifische Bedruckung auf Anfrage

5019 A Oberflächenschutzfolie (PE)

Klebstoff:	Acrylat
Träger:	Polyethylen
Gesamtdicke:	0,052 mm
Farbe:	transparent
Abmessungen:	2540,0 mm x 175,0 m; 1250,0 mm x 350,0 m; 2540,0 mm x 350,0 m
Schälkraft auf Stahl:	1,9 +/- 0,5 N/cm
Bruchlast:	längs > 20 N/mm≈ quer > 15 N/mm≈
Bruchdehnung:	längs > 200 quer > 400 %

Hinweis: Kundenspezifische Bedruckung auf Anfrage

5025 A Oberflächenschutzfolie (PE)

Klebstoff:	Acrylat
Träger:	Polyethylen
Gesamtdicke:	0,057 mm
Farbe:	transparent
Abmessungen:	1250,0 mm x 350,0 m; 2540,0 mm x 350,0 m
Schälkraft auf Stahl:	2,5 +/- 0,6 N/cm
Bruchlast:	längs > 20 N/mm≈ quer > 18 N/mm≈
Bruchdehnung:	längs > 200 quer > 600 %

Hinweis: Kundenspezifische Bedruckung auf Anfrage

5038 A Oberflächenschutzfolie (PE)

Klebstoff:	Acrylat
Träger:	Polyethylen
Gesamtdicke:	0,064 mm
Farbe:	transparent
Abmessungen:	2540,0 mm x 175,0 m; 1250,0 mm x 350,0 m; 2540,0 mm x 350,0 m
Schälkraft auf Stahl:	3,8 +/- 1,0 N/cm
Bruchlast:	längs > 20 N/mm≈ quer > 18 N/mm≈
Bruchdehnung:	längs > 200 quer > 600 %

Hinweis: Kundenspezifische Bedruckung auf Anfrage

5504 A/UV Oberflächenschutzfolie (PE), UV-stabil

Klebstoff:	Acrylat
Träger:	Polyethylen
Gesamtdicke:	0,056 mm
Farbe:	transparent
Abmessungen:	1250,0 mm x 350,0 m; 2540,0 mm x 350,0 m
Schälkraft auf Stahl:	0,4 +/- 0,2 N/cm
Bruchlast:	längs > 20 N/mm≈ quer > 15 N/mm≈
Bruchdehnung:	längs > 200 quer > 400 %

Hinweis: Kundenspezifische Bedruckung auf Anfrage

7006 A Oberflächenschutzfolie (PE)

Klebstoff:	Acrylat
Träger:	Polyethylen
Gesamtdicke:	0,070 mm
Farbe:	transparent
Abmessungen:	1250,0 mm x 350,0 m; 2540,0 mm x 350,0 m
Schälkraft auf Stahl:	0,6 +/- 0,2 N/cm
Bruchlast:	längs > 17 N/mm≈ quer > 11 N/mm≈
Bruchdehnung:	längs > 180 quer > 380 %

Hinweis: Kundenspezifische Bedruckung auf Anfrage

7007 AB Oberflächenschutzfolie (PE)

Klebstoff:	Acrylat
Träger:	Polyethylen
Gesamtdicke:	0,070 mm
Farbe:	blau
Abmessungen:	2540,0 mm x 175,0 m; 1250,0 mm x 350,0 m; 2540,0 mm x 350,0 m
Schälkraft auf Stahl:	0,7 +/- 0,3 N/cm
Bruchlast:	längs > 17 N/mm≈ quer > 11 N/mm≈
Bruchdehnung:	längs > 180 quer > 360 %

Hinweis: Kundenspezifische Bedruckung auf Anfrage

8009 RX Oberflächenschutzfolie (PE)

Klebstoff:	Gummi-Harz
Träger:	Polyethylen
Gesamtdicke:	0,080 mm
Farbe:	schwarz / weiß
Abmessungen:	1250,0 mm x 175,0 m; 1250,0 mm x 350,0 m; 2540,0 mm x 350,0 m
Schälkraft auf Stahl:	0,9 +/- 0,3 N/cm
Bruchlast:	längs > 15 N/mm≈ quer > 12 N/mm≈
Bruchdehnung:	längs > 250 quer > 500 %

Hinweis: Kundenspezifische Bedruckung auf Anfrage

8015 RX Oberflächenschutzfolie (PE)

Klebstoff:	Gummi-Harz
Träger:	Polyethylen
Gesamtdicke:	0,080 mm
Farbe:	schwarz / weiß
Abmessungen:	2540,0 mm x 175,0 m; 1250,0 mm x 350,0 m; 2540,0 mm x 350,0 m
Schälkraft auf Stahl:	0,5 +/- 0,4 N/cm
Bruchlast:	längs > 17 N/mm≈ quer > 11 N/mm≈
Bruchdehnung:	längs > 180 quer > 380 %

Hinweis: Kundenspezifische Bedruckung auf Anfrage

8019 A Oberflächenschutzfolie (PE)

Klebstoff:	Acrylat
Träger:	Polyethylen
Gesamtdicke:	0,078 mm
Farbe:	transparent
Abmessungen:	1250,0 mm x 350,0 m; 2540,0 mm x 350,0 m
Schälkraft auf Stahl:	1,9 +/- 0,4 N/cm
Bruchlast:	längs > 17 N/mm≈ quer > 11 N/mm≈
Bruchdehnung:	längs > 180 quer > 380 %

Hinweis: Kundenspezifische Bedruckung auf Anfrage

10018 RX Oberflächenschutzfolie (PE)

Klebstoff:	Gummi-Harz
Träger:	Polyethylen
Gesamtdicke:	0,107 mm
Farbe:	schwarz / weiß
Abmessungen:	1270,0 mm x 175,0 m; 1250,0 mm x 350,0 m; 1270,0 mm x 350,0 m
Schälkraft auf Stahl:	1,8 +/- 0,4 N/cm
Bruchlast:	längs > 17 N/mm≈ quer > 11 N/mm≈
Bruchdehnung:	längs > 180 quer > 380 %

Hinweis: Kundenspezifische Bedruckung auf Anfrage

10039 A Oberflächenschutzfolie (PE)

Klebstoff:	Acrylat
Träger:	Polyethylen
Gesamtdicke:	0,109 mm
Farbe:	transparent
Abmessungen:	1250,0 mm x 350,0 m; 2540,0 mm x 350,0 m
Schälkraft auf Stahl:	3,9 +/- 1,0 N/cm
Bruchlast:	längs > 20 N/mm≈ quer > 20 N/mm≈
Bruchdehnung:	längs > 200 quer > 800 %

Hinweis: Kundenspezifische Bedruckung auf Anfrage

Begriffserläuterung/ Messmethoden

- Klebebanddicke:
Ist die Gesamtdicke des Klebebandes, also Trägermaterialien und Klebstoffschicht. Die Dicke wird ohne Schutzabdeckung gemessen.
- Schälkraft:
Wird gemessen als Abzug eines 100 mm breiten Streifens von einer definierten Stahloberfläche und Winkel.
- Bruchlast:
Ist die Kraft, die benötigt wird, um einen 100 mm breiten Klebebandstreifen zu zerreißen.
- Bruchdehnung:
Ist die max. Dehnung eines Klebebandes bis zum Bruch, angegeben in %.
- Alterungsbeständigkeit:
Ist die Lebensdauer eines Klebebandes unter bestimmten Umwelteinflüssen, chemische Einflüsse etc., die je nach Einsatzbereichen unterschiedlich sein können.
- Testmethoden:
Alle die im Produktleitfaden aufgeführten Werte wurden unter definierten Testbedingungen ermittelt (z.B. in Anlehnung an AFERA/ ASTM etc.)

Wichtiger Hinweis:

Alle im Produktleitfaden aufgeführten Angaben stellen unsere Erfahrungswerte dar und sind nicht in Spezifikationen zu übernehmen.

Prüfen Sie bitte vor Verwendung unserer Produkte, ob diese sich für den von Ihnen individuell vorgesehenen Verwendungszweck eignen.

Alle Fragen der Gewährleistung und Haftung für diese Produkte regeln sich nach unseren Verkaufsbedingungen, sofern nicht gesetzliche Vorschriften etwas anderes vorsehen.

Ihr Ansprechpartner:



3M Deutschland GmbH
Industrie-Klebebänder,
Klebstoffe und Spezialprodukte

41453 Neuss, Carl-Schurz-Straße 1
Info-Hotline: 021 31/1433 30
Telefax: 021 31/1438 17
www.3M-klebertechnik.de
e-mail: Kleben.de@mmm.com

KIV005