Auszug aus dem Online-Katalog

SC 2,5-RZ/ 4

Artikelnummer: 3041532

Abbildung zeigt eine 5-polige Variante

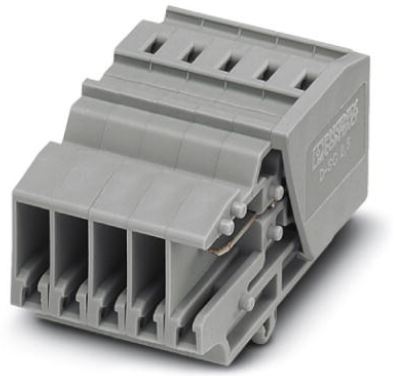

http://eshop.phoenixcontact.de/phoenix/treeViewClick.do?UID=3041532

Kupplung, Anschlussart: Zugfederanschluss, Polzahl: 4, Querschnitt: 0,08 mm² - 4 mm², AWG 28 - 12, Breite: 20,8 mm, Höhe: 21,8 mm, Farbe: grau, Montageart: auf Montageplatte

Kaufmännische Daten	
GTIN (EAN)	4 017918 922757
Verkaufsgruppe	A672
VPE	50 stk.
Zolltarif	85366990
Katalogseitenangabe	Seite 322 (CL1-2011)

Produkthinweise

WEEE/RoHS konform seit: 01.01.2003

http://download.phoenixcontact.de
Bitte beachten Sie, dass die hier angegebenen Daten dem Online-Katalog entnommen sind. Die vollständigen Informationen und Daten entnehmen Sie bitte der Anwenderdokumentation.
Es gelten die Allgemeinen Nutzungsbedingungen für Internet-Downloads.

Technische Daten

Maße	
Breite	20,8 mm
Länge	37,2 mm
Höhe	21,8 mm

Technische Daten

Belastungsstrom maximal	24 A (bei 2,5 mm^2 Leiterquerschnitt)
Bemessungsstoßspannung	6 kV
Verschmutzungsgrad	3
Überspannungskategorie	III
Isolierstoffgruppe	I
Anschluss gemäß Norm	IEC 61984
Nennstrom I_N	24 A
Nennspannung U_N	500 V
Offene Seitenwand	ja
Polzahl	4

Anschlussdaten

Leiterquerschnitt starr min	0,08 mm²
Leiterquerschnitt starr max	4 mm²
Leiterquerschnitt flexibel min	0,08 mm²
Leiterquerschnitt flexibel max	2,5 mm²
Leiterquerschnitt AWG/kcmil min	28
Leiterquerschnitt AWG/kcmil max	12
Leiterquerschnitt flexibel m. Aderendhülse ohne Kunststoffhülse min	0,14 mm²
Leiterquerschnitt flexibel m. Aderendhülse ohne Kunststoffhülse max	2,5 mm²
Leiterquerschnitt flexibel m. Aderendhülse m. Kunststoffhülse min	0,14 mm²
Leiterquerschnitt flexibel m. Aderendhülse m. Kunststoffhülse max	2,5 mm²
2 Leiter gleichen Querschnitts flexibel m. TWIN-AEH mit Kunststoffhülse max	0,5 mm²
Anschlussart	Zugfederanschluss
Abisolierlänge	10 mm
Lehrdorn	A3

Approbationen

Approbationen

BV, CUL, DNV, GL, GOST, LR, RS, UL

Zubehör

Artikel	Bezeichnung	Beschreibung
Markierung		
1051993	B-STIFT	Bezeichnungsstift, zur manuellen Beschriftung der unbedruckten Zackbandstreifen, Beschriftung wisch- und wasserfest, Strichstärke 0,5 mm
3030941	WST 2,5	Warnabdeckung, 5-polig, für Klemmenbreite: 5,2 mm
0811228	X-PEN 0,35	Bezeichnungsstift ohne Tintenpatrone, zur manuellen Beschriftung von Markierungsschildern, Beschriftung extrem wischfest, Strichstärke 0,35 mm
0808671	ZBF 5,LGS:FORTL.ZAHLEN	Zackband flach, längs bedruckt: 10-teilig, mit den Zahlen 1-10, 11-20 usw. bis 491-500, Farbe: weiß
0808642	ZBF 5:UNBEDRUCKT	Zackband, flach, unbedruckt: 10-teilig, zum Selbstbeschriften mit B-STIFT oder ZBF-T, für 100 Klemmen, Farbe: weiß
Montage		
3042243	D-SC 2,5	Abschlussdeckel, Länge: 43,5 mm, Breite: 2,2 mm, Farbe: grau
3040562	PDZ/2	Zugentlastung, Länge: 3 mm, Breite: 9,6 mm, Höhe: 23 mm, Polzahl: 2, Farbe: schwarz
3040575	PDZ/4	Zugentlastung, Länge: 3 mm, Breite: 19,9 mm, Höhe: 23 mm, Polzahl: 4, Farbe: schwarz
Stecker/Adapter		
3002843	ISH 2,5/0,2	Isolierstopp-Hülse, Farbe: weiß
3002856	ISH 2,5/0,5	Isolierstopp-Hülse, Farbe: grau
3002869	ISH 2,5/1,0	Isolierstopp-Hülse, Farbe: schwarz
0201702	MPS-IH GN	Isolierhülse, Farbe: grün
0201676	MPS-IH RD	Isolierhülse, Farbe: rot
0201744	MPS-MT	Prüfstecker
3030983	PS-5	Prüfadapter, Farbe: rot

Ergänzende Produkte

Artikel	Bezeichnung	Beschreibung
Stecker/Adapter		
3040258	SP 2,5/ 1	Stecker, Anschlussart: Zugfederanschluss, Polzahl: 1, Querschnitt: 0,08 mm² - 4 mm², AWG 28 - 12, Breite: 5,2 mm, Höhe: 39 mm, Farbe: grau

3040698	SP 2,5/ 1 BU	Stecker, Anschlussart: Zugfederanschluss, Polzahl: 1, Querschnitt: 0,08 mm² - 4 mm², AWG 28 - 12, Breite: 5,2 mm, Höhe: 39 mm, Farbe: blau
3040708	SP 2,5/ 1 GNYE	Stecker, Anschlussart: Zugfederanschluss, Polzahl: 1, Querschnitt: 0,08 mm² - 4 mm², AWG 28 - 12, Breite: 5,2 mm, Höhe: 39 mm, Farbe: grün-gelb
3040261	SP 2,5/ 2	Stecker, Anschlussart: Zugfederanschluss, Polzahl: 2, Querschnitt: 0,08 mm² - 4 mm², AWG 28 - 12, Breite: 10,4 mm, Höhe: 39 mm, Farbe: grau
3040274	SP 2,5/ 3	Stecker, Anschlussart: Zugfederanschluss, Polzahl: 3, Querschnitt: 0,08 mm² - 4 mm², AWG 28 - 12, Breite: 15,6 mm, Höhe: 39 mm, Farbe: grau
3040287	SP 2,5/ 4	Stecker, Anschlussart: Zugfederanschluss, Polzahl: 4, Querschnitt: 0,08 mm² - 4 mm², AWG 28 - 12, Breite: 20,8 mm, Höhe: 39 mm, Farbe: grau
3040290	SP 2,5/ 5	Stecker, Anschlussart: Zugfederanschluss, Polzahl: 5, Querschnitt: 0,08 mm² - 4 mm², AWG 28 - 12, Breite: 26 mm, Höhe: 39 mm, Farbe: grau
3040300	SP 2,5/ 6	Stecker, Anschlussart: Zugfederanschluss, Polzahl: 6, Querschnitt: 0,08 mm² - 4 mm², AWG 28 - 12, Breite: 31,2 mm, Höhe: 39 mm, Farbe: grau
3040313	SP 2,5/ 7	Stecker, Anschlussart: Zugfederanschluss, Polzahl: 7, Querschnitt: 0,08 mm² - 4 mm², AWG 28 - 12, Breite: 36,4 mm, Höhe: 39 mm, Farbe: grau
3040326	SP 2,5/ 8	Stecker, Anschlussart: Zugfederanschluss, Polzahl: 8, Querschnitt: 0,08 mm² - 4 mm², AWG 28 - 12, Breite: 41,6 mm, Höhe: 39 mm, Farbe: grau
3040339	SP 2,5/ 9	Stecker, Anschlussart: Zugfederanschluss, Polzahl: 9, Querschnitt: 0,08 mm² - 4 mm², AWG 28 - 12, Breite: 46,8 mm, Höhe: 39 mm, Farbe: grau
3040342	SP 2,5/10	Stecker, Anschlussart: Zugfederanschluss, Polzahl: 10, Querschnitt: 0,08 mm² - 4 mm², AWG 28 - 12, Breite: 52 mm, Höhe: 39 mm, Farbe: grau
3040355	SP 2,5/11	Stecker, Anschlussart: Zugfederanschluss, Polzahl: 11, Querschnitt: 0,08 mm² - 4 mm², AWG 28 - 12, Breite: 57,2 mm, Höhe: 39 mm, Farbe: grau
3040368	SP 2,5/12	Stecker, Anschlussart: Zugfederanschluss, Polzahl: 12, Querschnitt: 0,08 mm² - 4 mm², AWG 28 - 12, Breite: 62,4 mm, Höhe: 39 mm, Farbe: grau
3040371	SP 2,5/13	Stecker, Anschlussart: Zugfederanschluss, Polzahl: 13, Querschnitt: 0,08 mm² - 4 mm², AWG 28 - 12, Breite: 67,6 mm, Höhe: 39 mm, Farbe: grau
3040384	SP 2,5/14	Stecker, Anschlussart: Zugfederanschluss, Polzahl: 14, Querschnitt: 0,08 mm² - 4 mm², AWG 28 - 12, Breite: 72,8 mm, Höhe: 39 mm, Farbe: grau
3040397	SP 2,5/15	Stecker, Anschlussart: Zugfederanschluss, Polzahl: 15, Querschnitt: 0,08 mm² - 4 mm², AWG 28 - 12, Breite: 78 mm, Höhe: 39 mm, Farbe: grau

3210619	SP-H 2,5/ 1	Stecker, Anschlussart: Zugfederanschluss, Polzahl: 1, Querschnitt: 0,08 mm² - 4 mm², AWG 28 - 12, Breite: 5,2 mm, Höhe: 39 mm, Farbe: grau
3210761	SP-H 2,5/ 1 BU	Stecker, Anschlussart: Zugfederanschluss, Polzahl: 1, Querschnitt: 0,08 mm² - 4 mm², AWG 28 - 12, Breite: 5,2 mm, Höhe: 39 mm, Farbe: blau
3210774	SP-H 2,5/ 1 GNYE	Stecker, Anschlussart: Zugfederanschluss, Polzahl: 1, Querschnitt: 0,08 mm² - 4 mm², AWG 28 - 12, Breite: 5,2 mm, Höhe: 39 mm, Farbe: grün-gelb
3210787	SP-H 2,5/ 1-L	Stecker, Anschlussart: Zugfederanschluss, Polzahl: 1, Querschnitt: 0,08 mm² - 4 mm², AWG 28 - 12, Breite: 5,2 mm, Höhe: 39 mm, Farbe: grau
3210790	SP-H 2,5/ 1-L BU	Stecker, Anschlussart: Zugfederanschluss, Polzahl: 1, Querschnitt: 0,08 mm² - 4 mm², AWG 28 - 12, Breite: 5,2 mm, Höhe: 39 mm, Farbe: blau
3210800	SP-H 2,5/ 1-L GNYE	Stecker, Anschlussart: Zugfederanschluss, Polzahl: 1, Querschnitt: 0,08 mm² - 4 mm², AWG 28 - 12, Breite: 5,2 mm, Höhe: 39 mm, Farbe: grün-gelb
3210813	SP-H 2,5/ 1-M	Stecker, Anschlussart: Zugfederanschluss, Polzahl: 1, Querschnitt: 0,08 mm² - 4 mm², AWG 28 - 12, Breite: 5,2 mm, Höhe: 39 mm, Farbe: grau
3210826	SP-H 2,5/ 1-M BU	Stecker, Anschlussart: Zugfederanschluss, Polzahl: 1, Querschnitt: 0,08 mm² - 4 mm², AWG 28 - 12, Breite: 5,2 mm, Höhe: 39 mm, Farbe: blau
3210839	SP-H 2,5/ 1-M GNYE	Stecker, Anschlussart: Zugfederanschluss, Polzahl: 1, Querschnitt: 0,08 mm² - 4 mm², AWG 28 - 12, Breite: 5,2 mm, Höhe: 39 mm, Farbe: grün-gelb
3210842	SP-H 2,5/ 1-R	Stecker, Anschlussart: Zugfederanschluss, Polzahl: 1, Querschnitt: 0,08 mm² - 4 mm², AWG 28 - 12, Breite: 5,2 mm, Höhe: 39 mm, Farbe: grau
3210855	SP-H 2,5/ 1-R BU	Stecker, Anschlussart: Zugfederanschluss, Polzahl: 1, Querschnitt: 0,08 mm² - 4 mm², AWG 28 - 12, Breite: 5,2 mm, Höhe: 39 mm, Farbe: blau
3210868	SP-H 2,5/ 1-R GNYE	Stecker, Anschlussart: Zugfederanschluss, Polzahl: 1, Querschnitt: 0,08 mm² - 4 mm², AWG 28 - 12, Breite: 5,2 mm, Höhe: 39 mm, Farbe: grün-gelb
3210622	SP-H 2,5/ 2	Stecker, Anschlussart: Zugfederanschluss, Polzahl: 2, Querschnitt: 0,08 mm² - 4 mm², AWG 28 - 12, Breite: 10,4 mm, Höhe: 39 mm, Farbe: grau
3210635	SP-H 2,5/ 3	Stecker, Anschlussart: Zugfederanschluss, Polzahl: 3, Querschnitt: 0,08 mm² - 4 mm², AWG 28 - 12, Breite: 15,6 mm, Höhe: 39 mm, Farbe: grau
3210648	SP-H 2,5/ 4	Stecker, Anschlussart: Zugfederanschluss, Polzahl: 4, Querschnitt: 0,08 mm² - 4 mm², AWG 28 - 12, Breite: 20,8 mm, Höhe: 39 mm, Farbe: grau
3210651	SP-H 2,5/ 5	Stecker, Anschlussart: Zugfederanschluss, Polzahl: 5, Querschnitt: 0,08 mm² - 4 mm², AWG 28 - 12, Breite: 26 mm, Höhe: 39 mm, Farbe: grau

3210664	SP-H 2,5/ 6	Stecker, Anschlussart: Zugfederanschluss, Polzahl: 6, Querschnitt: 0,08 mm² - 4 mm², AWG 28 - 12, Breite: 31,2 mm, Höhe: 39 mm, Farbe: grau
3210677	SP-H 2,5/ 7	Stecker, Anschlussart: Zugfederanschluss, Polzahl: 7, Querschnitt: 0,08 mm² - 4 mm², AWG 28 - 12, Breite: 36,4 mm, Höhe: 39 mm, Farbe: grau
3210680	SP-H 2,5/ 8	Stecker, Anschlussart: Zugfederanschluss, Polzahl: 8, Querschnitt: 0,08 mm² - 4 mm², AWG 28 - 12, Breite: 41,6 mm, Höhe: 39 mm, Farbe: grau
3210693	SP-H 2,5/ 9	Stecker, Anschlussart: Zugfederanschluss, Polzahl: 9, Querschnitt: 0,08 mm² - 4 mm², AWG 28 - 12, Breite: 46,8 mm, Höhe: 39 mm, Farbe: grau
3210703	SP-H 2,5/10	Stecker, Anschlussart: Zugfederanschluss, Polzahl: 10, Querschnitt: 0,08 mm² - 4 mm², AWG 28 - 12, Breite: 52 mm, Höhe: 39 mm, Farbe: grau
3210716	SP-H 2,5/11	Stecker, Anschlussart: Zugfederanschluss, Polzahl: 11, Querschnitt: 0,08 mm² - 4 mm², AWG 28 - 12, Breite: 57,2 mm, Höhe: 39 mm, Farbe: grau
3210729	SP-H 2,5/12	Stecker, Anschlussart: Zugfederanschluss, Polzahl: 12, Querschnitt: 0,08 mm² - 4 mm², AWG 28 - 12, Breite: 62,4 mm, Höhe: 39 mm, Farbe: grau
3210732	SP-H 2,5/13	Stecker, Anschlussart: Zugfederanschluss, Polzahl: 13, Querschnitt: 0,08 mm² - 4 mm², AWG 28 - 12, Breite: 67,6 mm, Höhe: 39 mm, Farbe: grau
3210745	SP-H 2,5/14	Stecker, Anschlussart: Zugfederanschluss, Polzahl: 14, Querschnitt: 0,08 mm² - 4 mm², AWG 28 - 12, Breite: 72,8 mm, Höhe: 39 mm, Farbe: grau
3210758	SP-H 2,5/15	Stecker, Anschlussart: Zugfederanschluss, Polzahl: 15, Querschnitt: 0,08 mm² - 4 mm², AWG 28 - 12, Breite: 78 mm, Höhe: 39 mm, Farbe: grau
3040106	SPB 2,5/ 1	Stecker, Anschlussart: Zugfederanschluss, Polzahl: 1, Querschnitt: 0,08 mm² - 4 mm², AWG 28 - 12, Breite: 5,2 mm, Höhe: 39 mm, Farbe: grau
3040724	SPB 2,5/ 1 BU	Stecker, Anschlussart: Zugfederanschluss, Polzahl: 1, Querschnitt: 0,08 mm² - 4 mm², AWG 28 - 12, Breite: 5,2 mm, Höhe: 39 mm, Farbe: blau
3040711	SPB 2,5/ 1 GNYE	Stecker, Anschlussart: Zugfederanschluss, Polzahl: 1, Querschnitt: 0,08 mm² - 4 mm², AWG 28 - 12, Breite: 5,2 mm, Höhe: 39 mm, Farbe: grün-gelb
3040119	SPB 2,5/ 2	Stecker, Anschlussart: Zugfederanschluss, Polzahl: 2, Querschnitt: 0,08 mm² - 4 mm², AWG 28 - 12, Breite: 10,4 mm, Höhe: 39 mm, Farbe: grau
3040122	SPB 2,5/ 3	Stecker, Anschlussart: Zugfederanschluss, Polzahl: 3, Querschnitt: 0,08 mm² - 4 mm², AWG 28 - 12, Breite: 15,6 mm, Höhe: 39 mm, Farbe: grau
3040135	SPB 2,5/ 4	Stecker, Anschlussart: Zugfederanschluss, Polzahl: 4, Querschnitt: 0,08 mm² - 4 mm², AWG 28 - 12, Breite: 20,8 mm, Höhe: 39 mm, Farbe: grau

3040143	SPB 2,5/ 5	Stecker, Anschlussart: Zugfederanschluss, Polzahl: 5, Querschnitt: 0,08 mm² - 4 mm², AWG 28 - 12, Breite: 26 mm, Höhe: 39 mm, Farbe: grau
3040151	SPB 2,5/ 6	Stecker, Anschlussart: Zugfederanschluss, Polzahl: 6, Querschnitt: 0,08 mm² - 4 mm², AWG 28 - 12, Breite: 31,2 mm, Höhe: 39 mm, Farbe: grau
3040164	SPB 2,5/ 7	Stecker, Anschlussart: Zugfederanschluss, Polzahl: 7, Querschnitt: 0,08 mm² - 4 mm², AWG 28 - 12, Breite: 36,4 mm, Höhe: 39 mm, Farbe: grau
3040177	SPB 2,5/ 8	Stecker, Anschlussart: Zugfederanschluss, Polzahl: 8, Querschnitt: 0,08 mm² - 4 mm², AWG 28 - 12, Breite: 41,6 mm, Höhe: 39 mm, Farbe: grau
3040180	SPB 2,5/ 9	Stecker, Anschlussart: Zugfederanschluss, Polzahl: 9, Querschnitt: 0,08 mm² - 4 mm², AWG 28 - 12, Breite: 46,8 mm, Höhe: 39 mm, Farbe: grau
3040193	SPB 2,5/10	Stecker, Anschlussart: Zugfederanschluss, Polzahl: 10, Querschnitt: 0,08 mm² - 4 mm², AWG 28 - 12, Breite: 52 mm, Höhe: 39 mm, Farbe: grau
3040203	SPB 2,5/11	Stecker, Anschlussart: Zugfederanschluss, Polzahl: 11, Querschnitt: 0,08 mm² - 4 mm², AWG 28 - 12, Breite: 57,2 mm, Höhe: 39 mm, Farbe: grau
3040216	SPB 2,5/12	Stecker, Anschlussart: Zugfederanschluss, Polzahl: 12, Querschnitt: 0,08 mm² - 4 mm², AWG 28 - 12, Breite: 62,4 mm, Höhe: 39 mm, Farbe: grau
3040229	SPB 2,5/13	Stecker, Anschlussart: Zugfederanschluss, Polzahl: 13, Querschnitt: 0,08 mm² - 4 mm², AWG 28 - 12, Breite: 67,6 mm, Höhe: 39 mm, Farbe: grau
3040232	SPB 2,5/14	Stecker, Anschlussart: Zugfederanschluss, Polzahl: 14, Querschnitt: 0,08 mm² - 4 mm², AWG 28 - 12, Breite: 72,8 mm, Höhe: 39 mm, Farbe: grau
3040245	SPB 2,5/15	Stecker, Anschlussart: Zugfederanschluss, Polzahl: 15, Querschnitt: 0,08 mm² - 4 mm², AWG 28 - 12, Breite: 78 mm, Höhe: 39 mm, Farbe: grau
3041710	SPV 2,5/ 1	Stecker, Anschlussart: Zugfederanschluss, Polzahl: 1, Querschnitt: 0,08 mm² - 4 mm², AWG 28 - 12, Breite: 5,2 mm, Höhe: 34 mm, Farbe: grau
3061017	SPV 2,5/ 1 BU	Stecker, Anschlussart: Zugfederanschluss, Polzahl: 1, Querschnitt: 0,08 mm² - 4 mm², AWG 28 - 12, Breite: 5,2 mm, Höhe: 34 mm, Farbe: blau
3061020	SPV 2,5/ 1 GNYE	Stecker, Anschlussart: Zugfederanschluss, Polzahl: 1, Querschnitt: 0,08 mm² - 4 mm², AWG 28 - 12, Breite: 5,2 mm, Höhe: 34 mm, Farbe: grün-gelb
3041024	SPV 2,5/ 1-L	Stecker, Anschlussart: Zugfederanschluss, Polzahl: 1, Querschnitt: 0,08 mm² - 4 mm², AWG 28 - 12, Breite: 5,2 mm, Höhe: 34 mm, Farbe: grau
3041037	SPV 2,5/ 1-L BU	Stecker, Anschlussart: Zugfederanschluss, Polzahl: 1, Querschnitt: 0,08 mm² - 4 mm², AWG 28 - 12, Breite: 5,2 mm, Höhe: 34 mm, Farbe: blau

3041040	SPV 2,5/ 1-L GNYE	Stecker, Anschlussart: Zugfederanschluss, Polzahl: 1, Querschnitt: 0,08 mm² - 4 mm², AWG 28 - 12, Breite: 5,2 mm, Höhe: 34 mm, Farbe: grün-gelb
3041053	SPV 2,5/ 1-M	Stecker, Anschlussart: Zugfederanschluss, Polzahl: 1, Querschnitt: 0,08 mm² - 4 mm², AWG 28 - 12, Breite: 5,2 mm, Höhe: 34 mm, Farbe: grau
3041066	SPV 2,5/ 1-M BU	Stecker, Anschlussart: Zugfederanschluss, Polzahl: 1, Querschnitt: 0,08 mm² - 4 mm², AWG 28 - 12, Breite: 5,2 mm, Höhe: 34 mm, Farbe: blau
3041079	SPV 2,5/ 1-M GNYE	Stecker, Anschlussart: Zugfederanschluss, Polzahl: 1, Querschnitt: 0,08 mm² - 4 mm², AWG 28 - 12, Breite: 5,2 mm, Höhe: 34 mm, Farbe: grün-gelb
3041082	SPV 2,5/ 1-R	Stecker, Anschlussart: Zugfederanschluss, Polzahl: 1, Querschnitt: 0,08 mm² - 4 mm², AWG 28 - 12, Breite: 5,2 mm, Höhe: 34 mm, Farbe: grau
3041095	SPV 2,5/ 1-R BU	Stecker, Anschlussart: Zugfederanschluss, Polzahl: 1, Querschnitt: 0,08 mm² - 4 mm², AWG 28 - 12, Breite: 5,2 mm, Höhe: 34 mm, Farbe: blau
3041105	SPV 2,5/ 1-R GNYE	Stecker, Anschlussart: Zugfederanschluss, Polzahl: 1, Querschnitt: 0,08 mm² - 4 mm², AWG 28 - 12, Breite: 5,2 mm, Höhe: 34 mm, Farbe: grün-gelb
3041723	SPV 2,5/ 2	Stecker, Anschlussart: Zugfederanschluss, Polzahl: 2, Querschnitt: 0,08 mm² - 4 mm², AWG 28 - 12, Breite: 10,4 mm, Höhe: 34 mm, Farbe: grau
3041736	SPV 2,5/ 3	Stecker, Anschlussart: Zugfederanschluss, Polzahl: 3, Querschnitt: 0,08 mm² - 4 mm², AWG 28 - 12, Breite: 15,6 mm, Höhe: 34 mm, Farbe: grau
3041749	SPV 2,5/ 4	Stecker, Anschlussart: Zugfederanschluss, Polzahl: 4, Querschnitt: 0,08 mm² - 4 mm², AWG 28 - 12, Breite: 20,8 mm, Höhe: 34 mm, Farbe: grau
3041752	SPV 2,5/ 5	Stecker, Anschlussart: Zugfederanschluss, Polzahl: 5, Querschnitt: 0,08 mm² - 4 mm², AWG 28 - 12, Breite: 26 mm, Höhe: 34 mm, Farbe: grau
3041765	SPV 2,5/ 6	Stecker, Anschlussart: Zugfederanschluss, Polzahl: 6, Querschnitt: 0,08 mm² - 4 mm², AWG 28 - 12, Breite: 31,2 mm, Höhe: 34 mm, Farbe: grau
3041778	SPV 2,5/ 7	Stecker, Anschlussart: Zugfederanschluss, Polzahl: 7, Querschnitt: 0,08 mm² - 4 mm², AWG 28 - 12, Breite: 36,4 mm, Höhe: 34 mm, Farbe: grau
3041781	SPV 2,5/ 8	Stecker, Anschlussart: Zugfederanschluss, Polzahl: 8, Querschnitt: 0,08 mm² - 4 mm², AWG 28 - 12, Breite: 41,6 mm, Höhe: 34 mm, Farbe: grau
3041794	SPV 2,5/ 9	Stecker, Anschlussart: Zugfederanschluss, Polzahl: 9, Querschnitt: 0,08 mm² - 4 mm², AWG 28 - 12, Breite: 46,8 mm, Höhe: 34 mm, Farbe: grau
3041804	SPV 2,5/10	Stecker, Anschlussart: Zugfederanschluss, Polzahl: 10, Querschnitt: 0,08 mm² - 4 mm², AWG 28 - 12, Breite: 52 mm, Höhe: 34 mm, Farbe: grau

3041817	SPV 2,5/11	Stecker, Anschlussart: Zugfederanschluss, Polzahl: 11, Querschnitt: 0,08 mm² - 4 mm², AWG 28 - 12, Breite: 57,2 mm, Höhe: 34 mm, Farbe: grau
3041820	SPV 2,5/12	Stecker, Anschlussart: Zugfederanschluss, Polzahl: 12, Querschnitt: 0,08 mm² - 4 mm², AWG 28 - 12, Breite: 62,4 mm, Höhe: 34 mm, Farbe: grau
3041833	SPV 2,5/13	Stecker, Anschlussart: Zugfederanschluss, Polzahl: 13, Querschnitt: 0,08 mm² - 4 mm², AWG 28 - 12, Breite: 67,6 mm, Höhe: 34 mm, Farbe: grau
3041846	SPV 2,5/14	Stecker, Anschlussart: Zugfederanschluss, Polzahl: 14, Querschnitt: 0,08 mm² - 4 mm², AWG 28 - 12, Breite: 72,8 mm, Höhe: 34 mm, Farbe: grau
3041859	SPV 2,5/15	Stecker, Anschlussart: Zugfederanschluss, Polzahl: 15, Querschnitt: 0,08 mm² - 4 mm², AWG 28 - 12, Breite: 78 mm, Höhe: 34 mm, Farbe: grau

Zeichnungen

Schaltplan



Adresse

PHOENIX CONTACT Deutschland GmbH
Flachsmarktstr. 8
32825 Blomberg,Germany
Tel +49 5235 3 12000
Fax +49 5235 3 1200
http://www.phoenixcontact.de

© 2012 Phoenix Contact
Technische Änderungen vorbehalten