Auszug aus dem Online-Katalog

SC 4-NS/ 1-L

Artikelnummer: 3043404

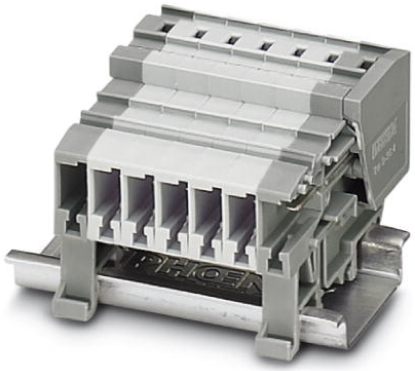

http://eshop.phoenixcontact.de/phoenix/treeViewClick.do?UID=3043404

Kupplung, Anschlussart: Zugfederanschluss, Querschnitt: 0,08 mm² - 6 mm², AWG 28 - 10, Breite: 6,2 mm, Farbe: grau, Montageart: NS 35/15, NS 35/7,5

Produkthinweise

WEEE/RoHS konform seit: 01.01.2005

http://download.phoenixcontact.de
Bitte beachten Sie, dass die hier angegebenen Daten dem Online-Katalog entnommen sind. Die vollständigen Informationen und Daten entnehmen Sie bitte der Anwenderdokumentation.
Es gelten die Allgemeinen Nutzungsbedingungen für Internet-Downloads.

Kaufmännische Daten

GTIN (EAN)	4 046356 012942
Verkaufsgruppe	A672
VPE	50 stk.
Zolltarif	85366990
Katalogseitenangabe	Seite 326 (CL1-2011)

Technische Daten

Maße

Breite	6,2 mm
Länge	48,6 mm
Höhe NS 35/7,5	35,6 mm
Höhe NS 35/15	43,1 mm

Technische Daten

Belastungsstrom maximal	32 A (bei 6 mm^2 Leiterquerschnitt)
Bemessungsstoßspannung	8 kV
Verschmutzungsgrad	3
Überspannungskategorie	III
Isolierstoffgruppe	I
Anschluss gemäß Norm	IEC 61984
Nennstrom I_N	32 A
Nennspannung U_N	800 V
Offene Seitenwand	ja

Anschlussdaten

Leiterquerschnitt starr min	0,08 mm²
Leiterquerschnitt starr max	6 mm²
Leiterquerschnitt flexibel min	0,08 mm²
Leiterquerschnitt flexibel max	4 mm²
Leiterquerschnitt AWG/kcmil min	28
Leiterquerschnitt AWG/kcmil max	10
Leiterquerschnitt flexibel m. Aderendhülse ohne Kunststoffhülse min	0,14 mm²
Leiterquerschnitt flexibel m. Aderendhülse ohne Kunststoffhülse max	4 mm²
Leiterquerschnitt flexibel m. Aderendhülse m. Kunststoffhülse min	0,14 mm²
Leiterquerschnitt flexibel m. Aderendhülse m. Kunststoffhülse max	4 mm²
2 Leiter gleichen Querschnitts flexibel m. TWIN-AEH mit Kunststoffhülse min	0,5 mm²
2 Leiter gleichen Querschnitts flexibel m. TWIN-AEH mit Kunststoffhülse max	1 mm²
Anschlussart	Zugfederanschluss
Abisolierlänge	10 mm
Lehrdorn	A4

Approbationen

Approbationen	CUL, GOST, UL

Zubehör

Artikel	Bezeichnung	Beschreibung
Markierung		
0811228	X-PEN 0,35	Bezeichnungsstift ohne Tintenpatrone, zur manuellen Beschriftung von Markierungsschildern, Beschriftung extrem wischfest, Strichstärke 0,35 mm
0808671	ZBF 5,LGS:FORTL.ZAHLEN	Zackband flach, längs bedruckt: 10-teilig, mit den Zahlen 1-10, 11-20 usw. bis 491-500, Farbe: weiß
0808668	ZBF 5/WH-100:UNBEDRUCKT	Zackband, flach, unbedruckt: 10-teilig, zum Selbstbeschriften mit B-STIFT oder ZBF-T, Großpackung, ausreichend für die Beschriftung von 1000 Klemmen, Farbe: weiß
0808642	ZBF 5:UNBEDRUCKT	Zackband, flach, unbedruckt: 10-teilig, zum Selbstbeschriften mit B-STIFT oder ZBF-T, für 100 Klemmen, Farbe: weiß
Montage		
3043831	CZ/2	Zugentlastung, Polzahl: 2, Farbe: schwarz
3043307	D-SC 4	Abschlussdeckel, Länge: 48,6 mm, Breite: 2,2 mm, Farbe: grau
Stecker/Adapter		
3002885	ISH 4/0,5	Isolierhülse, Farbe: grau
3002898	ISH 4/1,0	Isolierhülse, Farbe: schwarz
0201702	MPS-IH GN	Isolierhülse, Farbe: grün
0201676	MPS-IH RD	Isolierhülse, Farbe: rot
0201744	MPS-MT	Prüfstecker
Werkzeug		
1204517	SZF 1-0,6X3,5	Betätigungswerkzeug, für ST-Klemmen, auch als Schlitz-Schraubendreher geeignet, Größe: 0,6 x 3,5 x 100 mm, 2-Komponentengriff, mit Abrollschutz

Zeichnungen

Schaltplan



Adresse

PHOENIX CONTACT Deutschland GmbH
Flachsmarktstr. 8
32825 Blomberg,Germany
Tel +49 5235 3 12000
Fax +49 5235 3 1200
http://www.phoenixcontact.de



© 2012 Phoenix Contact
Technische Änderungen vorbehalten