Auszug aus dem Online-Katalog

SPC 16/ 4-STF-10,16

Artikelnummer: 1711394

Abbildung zeigt eine 5-polige Variante des Artikels

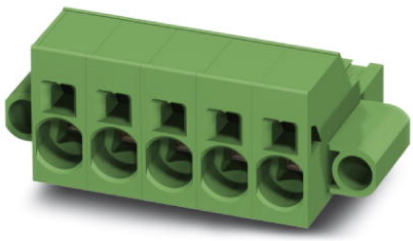

http://eshop.phoenixcontact.de/phoenix/treeViewClick.do?UID=1711394

Steckerteil, Nennstrom: 76 A, Bemessungsspannung (III/2): 1000 V, Polzahl: 4, Rastermaß: 10,16 mm, Anschlussart: Federkraftanschluss, Farbe: grün, Kontaktoberfläche: Silber

Kaufmännische Daten	
GTIN (EAN)	4 046356 081146
Verkaufsgruppe	E542
VPE	50 stk.
Zolltarif	85366990
Katalogseitenangabe	Seite 469 (CC-2011)

Produkthinweise

WEEE/RoHS konform seit: 01.07.2005

http://download.phoenixcontact.de
Bitte beachten Sie, dass die hier angegebenen Daten dem Online-Katalog entnommen sind. Die vollständigen Informationen und Daten entnehmen Sie bitte der Anwenderdokumentation.
Es gelten die Allgemeinen Nutzungsbedingungen für Internet-Downloads.

Technische Daten

Maße / Pole	
Rastermaß	10,16 mm
Maß a	30,48 mm
Polzahl	4

Technischen Daten

Artikelfamilie	SPC 16/..-STF
Isolierstoffgruppe	I
Bemessungsstoßspannung (III/3)	8 kV
Bemessungsstoßspannung (III/2)	8 kV
Bemessungsstoßspannung (II/2)	6 kV
Bemessungsspannung (III/2)	1000 V
Bemessungsspannung (II/2)	1000 V
Anschluss gemäß Norm	EN-VDE
Nennstrom I_N	76 A
Nennspannung U_N	1000 V
Nennquerschnitt	16 mm²
Belastungsstrom maximal	76 A
Isolierstoff	PA
Brennbarkeitsklasse nach UL 94	V0
Abisolierlänge	18 mm
Nennspannung UL/CUL Usegroup B	600 V
Nennstrom UL/CUL Usegroup B	66 A
Nennspannung UL/CUL Usegroup C	600 V
Nennstrom UL/CUL Usegroup C	66 A

Anschlussdaten

Leiterquerschnitt starr min	0,75 mm²
Leiterquerschnitt starr max	16 mm²
Leiterquerschnitt flexibel min	0,75 mm²
Leiterquerschnitt flexibel max	16 mm²
Leiterquerschnitt flexibel m. Aderendhülse ohne Kunststoffhülse min	0,75 mm²
Leiterquerschnitt flexibel m. Aderendhülse ohne Kunststoffhülse max	16 mm²
Leiterquerschnitt flexibel m. Aderendhülse m. Kunststoffhülse min	0,75 mm²
Leiterquerschnitt flexibel m. Aderendhülse m. Kunststoffhülse max	10 mm²
Leiterquerschnitt AWG/kcmil min	18
Leiterquerschnitt AWG/kcmil max	4
2 Leiter gleichen Querschnitts flexibel m. TWIN-AEH mit Kunststoffhülse min	0,75 mm²

2 Leiter gleichen Querschnitts flexibel m. TWIN-AEH mit Kunststoffhülse max	4 mm²
AWG nach UL/CUL min	20
AWG nach UL/CUL max	4

Approbationen

Approbationen

CB, CCA, CUL, GOST, SEV, UL

Zeichnungen

Diagramm

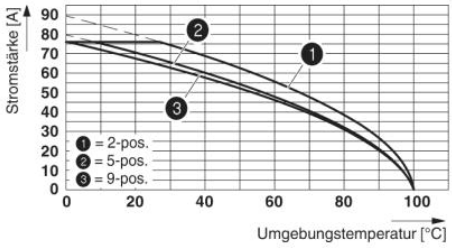

Maßzeichnung

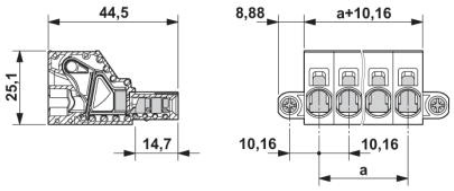

Adresse

PHOENIX CONTACT Deutschland GmbH
Flachsmarktstr. 8
32825 Blomberg,Germany
Tel +49 5235 3 12000
Fax +49 5235 3 41200
http://www.phoenixcontact.de

© 2012 Phoenix Contact
Technische Änderungen vorbehalten