HIRSCHMANN® Test & Measurement
A BRAND OF SKS

SKS Kontakttechnik GmbH

Buchsen

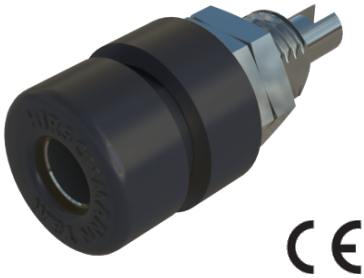

BIL 30

Produkt	BIL 30
Beschreibung	Buchse mit Isolierkopf und -ring zum Einbau in Gerätechassis und Schalttafeln bis 4 mm Wandstärke. Buchse mit Durchmesser 4 mm aus Zinkdruckguss verzinnt, mit Lötanschluss.
Betriebsanleitung	BA403
Artikel-Nr. / *Farbe	9301661xx 00 schwarz, 01 rot, 02 blau, 03 gelb, 04 grün, 05 braun, 06 grau, 07 weiß, 09 violett Sn
Zeichnung	
	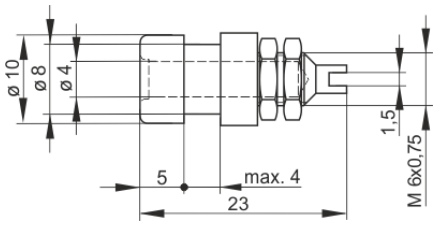
Technische Daten	
Anschluss	M6 Gewindebolzen, Lötanschluss
Bemessungsspannung	30 VAC / 60 VDC
Messkategorie lt. IEC61010	O [2]
Bemessungsstrom (Derating Kurve beachten)	32 A
Werkstoff-Kontaktbuchse	SKS_ZINKDRUCKGUSS-VERZINNT
Gehäusematerial	PA
Temperaturbereich lt. IEC61010[1]	-25 °C bis +85 °C
Brennbarkeitsklasse nach UL 94 (gilt nur für Gehäusegrundmaterial)	V-2

[1] Anwendungen in abweichenden Temperaturbereichen sind beim Hersteller anzufragen
[2] Ohne bemessene Messkategorie, für Stromkreise die nicht direkt mit dem Netz verbunden sind
Stand: 24.08.2022

Stand: 24.08.2022

4 mm System