Rittal – Das System.

Schneller – besser – überall.

Geräteboden, ausziehbar für TS, PC-TS, IW – IW 6902.980

Stand : 03.02.2014

SCHALTSCHRÄNKE STROMVERTEILUNG KLIMATISIERUNG IT-INFRASTRUKTUR SOFTWARE & SERVICE

FRIEDHELM LOH GROUP

Geräteboden, ausziehbar für TS, PC-TS, IW – IW 6902.980

erstellt am : 03.02.2014 auf www.rittal.com/de-de

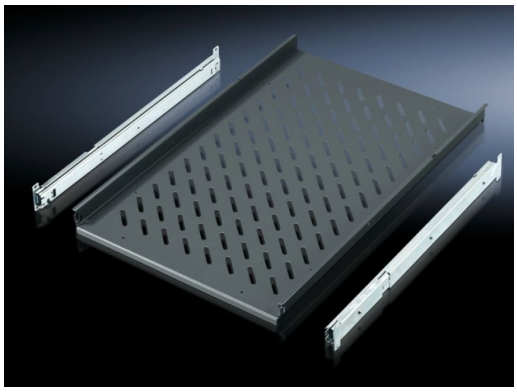

Produkt-Beschreibung

Beschreibung:	Zur direkten Montage am vertikalen TS Schrankprofil.
Material:	Stahlblech
Farbe:	RAL 7015
Lieferumfang:	Inkl. 2 Teleskopschienen
Verpackungseinheit:	1 St.
EAN:	4028177289871
Zolltarifnummer:	94039010

Produkt-Merkmale

Passend für:	Gehäusetyp/Breite/Tiefe/Hinweis TS 8/600/800/Bei Schränken ohne Montageplatte PC-TS 8 IW
Aufstellfläche:	Breite: 465 mm Tiefe: 745 mm
Belastbarkeit:	40 kg Flächenlast, statisch

Approbationen

© Rittal 2014

Approbationen	Zurzeit stehen hier keine Informationen zur Verfügung.
Erklärungen	Zurzeit stehen hier keine Informationen zur Verfügung.
Zertifikate	Zurzeit stehen hier keine Informationen zur Verfügung.

Downloads / CAD

Dokumentationen	Zurzeit stehen hier keine Informationen zur Verfügung.
Videos	Zurzeit stehen hier keine Informationen zur Verfügung.
CAD-Zeichnungen	Zurzeit stehen hier keine Informationen zur Verfügung.
Kennlinien	Zurzeit stehen hier keine Informationen zur Verfügung.
Treiber/Software	Zurzeit stehen hier keine Informationen zur Verfügung.

© Rittal 2014