Rittal – Das System.

Schneller – besser – überall.

Überlängenbevorratung – DK 7220.500

Stand : 03.02.2014

SCHALTSCHRÄNKE STROMVERTEILUNG KLIMATISIERUNG IT-INFRASTRUKTUR SOFTWARE & SERVICE

FRIEDHELM LOH GROUP

Überlängenbevorratung – DK 7220.500

erstellt am : 03.02.2014 auf www.rittal.com/de-de

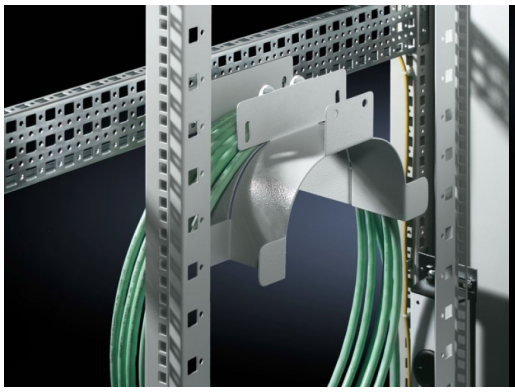

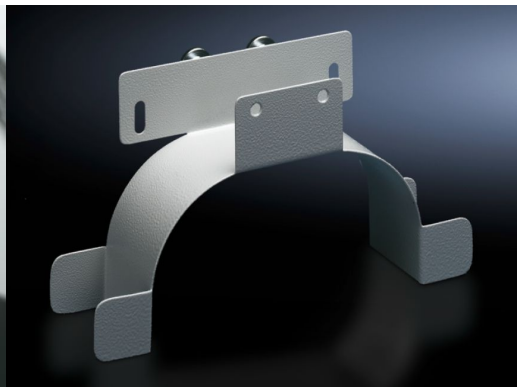

Produkt-Beschreibung

Beschreibung:	Zur Befestigung im rückwärtigen Schrankbereich bzw. zur seitlichen Befestigung an den Netzwerkschränken. Die Überlängenbevorratung kann an allen Tiefenstreben oder an Chassis und Schienen mit 25 mm Raster befestigt werden, Befestigungsmaß 150 mm. Eine Anreihung von Elementen ist möglich.
Material:	Stahlblech
Farbe:	RAL 7035
Verpackungseinheit:	1 St.
EAN:	4028177221659
Zolltarifnummer:	73269098

Produkt-Merkmale

Abmessungen:	Breite: 280 mm Höhe: 151 mm Tiefe: 75 mm

Approbationen

Approbationen	Zurzeit stehen hier keine Informationen zur Verfügung.
Erklärungen	Zurzeit stehen hier keine Informationen zur Verfügung.
Zertifikate	Zurzeit stehen hier keine Informationen zur Verfügung.

© Rittal 2014

Downloads / CAD

Dokumentationen	Zurzeit stehen hier keine Informationen zur Verfügung.
Videos	Zurzeit stehen hier keine Informationen zur Verfügung.
CAD-Zeichnungen	Zurzeit stehen hier keine Informationen zur Verfügung.
Kennlinien	Zurzeit stehen hier keine Informationen zur Verfügung.
Treiber/Software	Zurzeit stehen hier keine Informationen zur Verfügung.

Ausschreibungstext

Überlängenbevorratung

Material: Stahlblech, RAL 7035
Abmessungen (B x H x T): 280 mm x 151 mm x 75 mm

VE = 1 ST.

© Rittal 2014