HS 0.8-2.4/12 MM W

Weidmüller Interface GmbH & Co. KG
Klingenbergstraße 16
D-32758 Detmold
Germany
Fon: +49 5231 14-0
Fax: +49 5231 14-292083
www.weidmueller.com

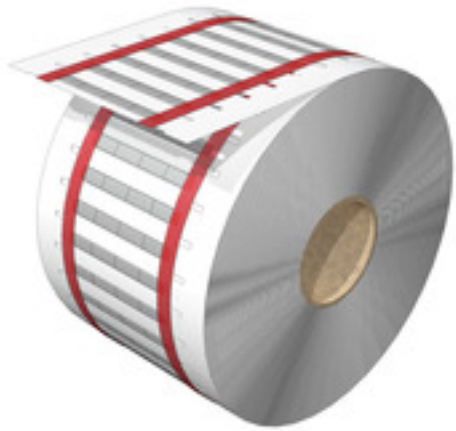

Multimark
Mit MultiMark steht Ihnen ein ebenso schnelles wie zuverlässiges Markierungssystem zur Verfügung, mit dem Sie jede Kennzeichnung praktisch lückenlos umsetzen. Verbinder, Leiter, Kabel oder Geräte – die MultiMark-Produktfamilie bietet Ihnen ein gut strukturiertes, praxisorientiertes Programm an Markierern mit Anbindung an unsere ausgereifte Konfigurationssoftware M-Print® PRO für alle Einsatzgebiete.

Ihre Vorteile mit MultiMark
- Kompaktes, praxisorientiertes Sortiment
- Schnell gedruckt und konfektioniert
- Sichere Identifikation Ihrer Verbindungen
- Sehr gute Materialeigenschaften

Allgemeine Bestelldaten

Typ	HS 0.8-2.4/12 MM W
Best.-Nr.	2526030000
Ausführung	Leiter- und Kabelmarkierer, 0.8 - 2.4 mm, 12.7 x 5 mm, weiß
GTIN (EAN)	4050118537208
VPE	4.000 Stück
kompatibler Drucker	2430920000 2448870000 1140490000

HS 0.8-2.4/12 MM W

Weidmüller Interface GmbH & Co. KG
Klingenbergstraße 16
D-32758 Detmold
Germany
Fon: +49 5231 14-0
Fax: +49 5231 14-292083
www.weidmueller.com

Technische Daten

Abmessungen und Gewichte

Breite	5 mm	Breite (inch)	0,197 inch
Höhe	12,7 mm	Höhe (inch)	0,5 inch
Tiefe	0,5 mm	Tiefe (inch)	0,02 inch
Nettogewicht	0,127 g		

Allgemeine Angaben

Anzahl je Rolle	4.000 Stück	Breite	5 mm
Einsatztemperaturbereich	-55…135 °C	Farbe	weiß
Halogene	Ja	Werkstoff	Polyolefin
empfohlene Industrien	Anlagenbau, Energie, Gerätehersteller, Maschinenbau		

Leiter- und Kabelmarkierer

Halogene	Ja	Leiteranschlussquerschnitt, max.	0,5 mm²
Leiteranschlussquerschnitt, min.	0,25 mm²	Leiteraußendurchmesser	0.8 - 2.4 mm
Leiteraußendurchmesser, max.	2,4 mm	Leiteraußendurchmesser, min.	0,8 mm
Schrumpfrate	3:1	empfohlene Schrumpftemperatur	90 °C

Klassifikationen

ETIM 5.0	EC001530	ETIM 6.0	EC001530
eClass 6.2	27-40-04-01	eClass 9.0	27-40-04-01
eClass 9.1	27-40-04-01		

Zulassungen

ROHS	Konform

Downloads

Engineering-Daten	EPLAN

HS 0.8-2.4/12 MM W

Weidmüller Interface GmbH & Co. KG
Klingenbergstraße 16
D-32758 Detmold
Germany
Fon: +49 5231 14-0
Fax: +49 5231 14-292083
www.weidmueller.com

Zeichnungen

