VSSC
VSSC4 CL FG 48VAC/DC Ex

Weidmüller Interface GmbH & Co. KG
Klingenbergstraße 16
D-32758 Detmold
Germany
Fon: +49 5231 14-0
Fax: +49 5231 14-292083
www.weidmueller.com



Durch eventuelle Einkopplung von Überspannungen auf Leitungswegen können sensible Signaleingänge ge- oder zerstört werden. Es ist wichtig, MSR-Geräte in ihrer unmittelbaren Nähe zu schützen. Mit einem umfassenden Produktprogramm für den MSR-Bereich bietet Weidmüller Produkte in 2-teilig, steckbarer Bauform oder Reihenklemmenformate mit den Anschlussarten Zugfeder und Schraube an. Diese Produkte sind auf Binäre- als auch auf Analogsignale abgestimmt. Weiterhin bietet Weidmüller Bauformen mit integrierten Bauelementen wie z.B. Gasableiter oder Varistoren an. VARITECTOR steht für vielseitigen und variablen Überspannungsschutz im Hause Weidmüller welcher nach der Produktnorm IEC61643-21 geprüft ist. Die VARITECTOR Serie kann in die Applikationen nach IEC 61643-22 / VDE 0845-3 in den Klassen C1, C2, C3 und D1 eingesetzt werden. In den Produkt-Familien VARITECTOR SPC und SSC, sowie MCZ OVP sind die elektrischen und mechanischen Eigenschaften optimal miteinander vereint. Dabei spielt die Baugröße und einfache Handhabung eine entscheidende Rolle. Der Überspannungsschutz ist für den Einbau auf engstem Raum in der Prozess-, Industrie- sowie Gebäudeautomation geeignet.

Allgemeine Bestelldaten

Typ	VSSC4 CL FG 48VAC/DC Ex
Best.-Nr.	1063820000
Ausführung	Überspannungsschutz Messen-Steuern-Regeln, 48 V, 68 V, 300 mA, IEC61643-21:2009, DIN EN 60079-0.2009, DIN EN 60079-26:2007, DIN EN 61241-11:2006, HART-compatible
GTIN (EAN)	4032248829262
VPE	1 Stück

VSSC
VSSC4 CL FG 48VAC/DC Ex

Weidmüller Interface GmbH & Co. KG
Klingenbergstraße 16
D-32758 Detmold
Germany
Fon: +49 5231 14-0
Fax: +49 5231 14-292083
www.weidmueller.com

Technische Daten

Abmessungen und Gewichte

Breite	12,4 mm	Breite (inch)	0,488 inch
Höhe	76 mm	Höhe (inch)	2,992 inch
Tiefe	58,5 mm	Tiefe (inch)	2,303 inch
Nettogewicht	39,8 g		

Temperaturen

Betriebstemperatur, max.	70 °C	Betriebstemperatur, min.	-40 °C
Feuchtigkeit	5...96 %	Lagertemperatur, max.	80 °C
Lagertemperatur, min.	-40 °C	Betriebstemperatur	-40 °C...70 °C
Lagertemperatur	-40 °C...80 °C		

Ausfallwahrscheinlichkeit

λges	29	MTTF	3.936 Jahre
PFH in $1*10^{-9}$ 1/h	1,95	SFF	93,28 %
SIL gemäß IEC 61508	3		

Umweltanforderungen

REACH SVHC	Lead 7439-92-1

EX-Schutz-Daten

ATEX - Kennzeichnung Gas	II 1 G Ex ia IIC T4... T6 Ga	ATEX - Kennzeichnung Staub	II 1 D Ex ia IIIC T135 °C ... T85 °C Da
Eingangsleistung, max. P_i	0.75 W	Eingangsspannung, max. U_i	55 V
IECEx - Kennzeichnung Gas	II 1 G Ex ia IIC T4... T6 Ga	IECEx - Kennzeichnung Staub	II 1 D Ex ia IIIC T135 °C ... T85 °C Da
Innere Induktivität, max. L_i	0 µH	Innere Kapazität, max. C_i	1 nF
Temperaturklasse T4/135 °C (-40 °C... +120 °C) Ii	300 mA	Temperaturklasse T5/100 °C (-40 °C... +85 °C) Ii	300 mA
Temperaturklasse T6/85 °C (-40 °C... +70 °C) Ii	300 mA		

Allgemeine Daten

Ausführung	Überspannungsschutz, MSR	Bauform	Klemme
Brennbarkeitsklasse nach UL 94	V-0	Farbe	hellblau
Optische Funktionsanzeige	Nein	Schutzart	IP20
Segment	Messen - Steuern - Regeln	Tragschiene	TS 35
Trennfunktion	Nein		

VSSC
VSSC4 CL FG 48VAC/DC Ex

Weidmüller Interface GmbH & Co. KG
Klingenbergstraße 16
D-32758 Detmold
Germany
Fon: +49 5231 14-0
Fax: +49 5231 14-292083
www.weidmueller.com

Technische Daten

Bemessungsdaten IEC / EN

Ableitstrom I_{max} (8/20µs) Ader-Ader	5 kA	Ableitstrom I_{max} (8/20µs) Ader-PE	5 kA
Ableitstrom I_n (8/20µs) Ader-Ader	2.5 kA	Ableitstrom I_n (8/20µs) Ader-PE	2.5 kA
Ableitstrom, max. (8/20 µs)	10 kA	Anforderungsklasse nach IEC 61643-21	C2, C3, D1
Blitzstoßstrom I_{imp} (10/350 µs)	0,5 kA	Blitzstoßstrom I_{imp} (10/350 µs) Ader-PE	0,5 kA
Durchgangswiderstand	1,8 Ω 10 %	Einfügungsdämpfung	5,34 MHz
Eingangsspannung, max. U_i	55 V	Höchste Dauerspannung, Uc (AC)	60 V
Höchste Dauerspannung, Uc (DC)	85 V	Impuls-Rücksetzvermögen	≤ 15 ms
Nennspannung (AC)	48 V	Nennspannung (DC)	68 V
Nennstrom I_N	300 mA	Normen	IEC61643-21:2009, DIN EN 60079-0.2009, DIN EN 60079-26:2007, DIN EN 61241-11:2006, HART-compatible
Schutzpegel U_P (typ.)	≤ 2000 V	Signal-Übertragungseigenschaften (-3 dB)	5 Mhz
Spannungsart	AC/DC	Spannungsfestigkeit bei FG gegen PE	≥ 500 V
Stoßstromfestigkeit C2	2.5 kA 8/20 µs 5 kV 1.2/50 µs	Stoßstromfestigkeit C3	50 A 10/1000 µs
Stoßstromfestigkeit D1	0,5 kA 10/350 µs	Überlast-Ausfallmodus	Modus 2

CSA-Schutz-Daten

Eingangsspannung, max. U_i	55 V	Eingangsstrom, max. I_I	300 mA
Gasgruppe A, B	IIC	Gasgruppe C	IIB
Gasgruppe D	IIA	Innere Induktivität, max. L_I	0 µH
Innere Kapazität, max. C_I	1 nF		

Isolationskoordination gemäß EN 50178

Verschmutzungsgrad	2	Überspannungskategorie	III

erweiterte Angaben Zulassungen

GOST Zertifikat	GOST-Zertifikat

Anschlussdaten

Anschlussart	Schraubanschluss	Anzugsdrehmoment, min.	0,5 Nm
Anzugsdrehmoment, max.	0,8 Nm	Klemmbereich, min.	0,5 mm²
Klemmbereich, max.	4 mm²	Leiteranschlussquerschnitt, eindrähtig, min.	0,5 mm²
Leiteranschlussquerschnitt, eindrähtig, max.	6 mm²	Leiteranschlussquerschnitt, feindrähtig, AEH (DIN 46228-1), min.	0,5 mm²
Leiteranschlussquerschnitt, feindrähtig, AEH (DIN 46228-1), max.	4 mm²	Leiteranschlussquerschnitt, mehrdrähtig, min.	0,5 mm²
Leiteranschlussquerschnitt, mehrdrähtig, max.	4 mm²		

Bemessungsdaten IECEx/ATEX/cUL

ATEX-Zertifikat	ATEX Certificate	IECEx-Zertifikat	IECEX Zertifikat
cUL-Zertifikat	cUL Certificate		

VSSC
VSSC4 CL FG 48VAC/DC Ex

Weidmüller Interface GmbH & Co. KG
Klingenbergstraße 16
D-32758 Detmold
Germany
Fon: +49 5231 14-0
Fax: +49 5231 14-292083
www.weidmueller.com

Technische Daten

Klassifikationen

ETIM 3.0	EC000943	ETIM 4.0	EC000943
ETIM 5.0	EC000943	ETIM 6.0	EC000943
UNSPSC	30-21-19-21	eClass 5.1	27-13-08-01
eClass 6.2	27-13-08-02	eClass 7.1	27-13-08-09
eClass 8.1	27-13-08-11	eClass 9.0	27-13-08-07
eClass 9.1	27-13-08-07		

Zulassungen

Zulassungen	
ROHS	Konform

Downloads

Anwenderdokumentation	Instruction sheet VSSC Type examination certificate Instruction sheet VSSC EX
Broschüre/Katalog	CAT 4.4 ELECTR 16/17 EN
Engineering-Daten	EPLAN, WSCAD
Engineering-Daten	STEP
Zulassung / Zertifikat / Konformitätsdokument	SIL Paper Declaration of Conformity Declaration of Conformity

VSSC
VSSC4 CL FG 48VAC/DC Ex

Weidmüller Interface GmbH & Co. KG
Klingenbergstraße 16
D-32758 Detmold
Germany
Fon: +49 5231 14-0
Fax: +49 5231 14-292083
www.weidmueller.com

Zeichnungen

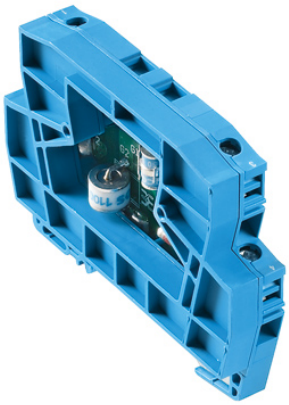

Abbildung ähnlich

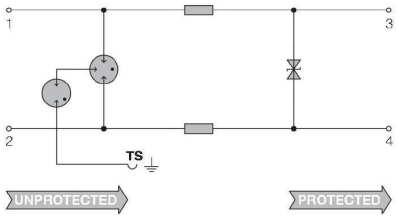

Circuit diagram