ANSMANN AG MOBILE ENERGIE

FUTURE T60F

BEDIENUNGSANLEITUNG
MANUAL

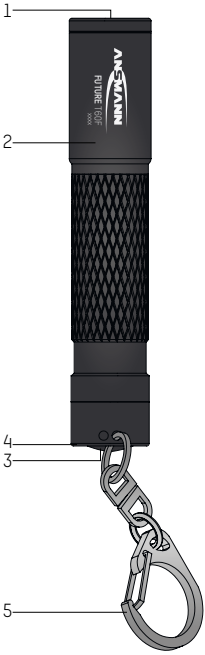

1600-0259

Deutsch | English | Français
Español | Português | Svenska | Italiano
Nederlands

[DE]

BEDIENUNGSANLEITUNG
1. LED
2. Fokussierbarer Lampenkopf
3. Ein-/Aus-Taster
4. Batteriefach
5. Schlüsselhalter

ZU IHRER SICHERHEIT
Lesen Sie vor der ersten Benutzung Ihres Produktes sorgfältig diese Betriebsanleitung und handeln Sie danach. Bewahren Sie diese Betriebsanleitung für späteren Gebrauch oder als Nachbesitzer auf.
Bei Nichtbeachtung der Bedienungsanleitung und der Sicherheitshinweise können Schäden am Produkt und Gefahren (Verletzungen) für den Bediener und andere Personen entstehen.

Die Bedienungsanleitung bezieht sich auf gültige Normen und Regeln der Europäischen Union. Hierzu bitte auch die im Ausland landesspezifischen Gesetze und Richtlinien beachten.

TECHNISCHE DATEN

Artikel-Nr.:	1600-0259
Leuchtmittel:	3W LED
Stromversorgung:	1x Micro AAA Alkaline Batterie (im Lieferumfang enthalten)
Lichtstrom:	55lm
Leuchtdauer:	ca. 45min
Leuchtweite:	max. 60m
Schutzart:	IPX3
Schutzklasse:	III
Lagertemperatur:	-10C°... 50°C
Betriebstemperatur:	-10C°... 25°C
Gewicht Leuchte inkl. Akku:	34g
Abmessungen Leuchte:	80 x 17 x 17mm

ZEICHENERKLÄRUNG
Bitte beachten Sie folgende Zeichen und Wörter, welche Sie in der Bedienungsanleitung, auf dem Produkt und auf der Verpackung verwendet werden.

INFORMATION
Nützliche Zusatz-Informationen zum Produkt

HINWEIS
Dieser Hinweis warnt vor möglichen Schäden aller Art

WARNUNG
Achtung – Gefährdung! Kann zu schweren Verletzungen oder zum Tod führen

Produkt entspricht der Schutzklasse III
Übereinstimmung mit den EU-Richtlinien
Nicht in die Lichtquelle blicken
Elektroschrott (WEEE-Richtlinie)
Bedienungsanleitung beachten!

SICHERHEITSHINWEISE BEACHTEN!
Augenverletzungen vermeiden - Nie direkt in den Lichtstrahl schauen oder anderen Personen ins Gesicht leuchten. Geschieht dies zu lange, kann durch Blaulichtanteile eine Netzhautgefährdung auftreten. Falls ein Lichtstrahl in die Augen trifft, sind die Augen zu schließen und der Kopf solite von dem Lichtstrahl abgewendet werden.
Diese Lampe überschreitet die Bedingungen der risikofreien Nutzung. Das Risiko bei der Verwendung hängt davon ab, wie der Nutzer mit der Lampe umgeht.
[1] Dieser Wert gibt den Faktor an, um wieviel der Risikogruppengrenzwert zu der nächst niedrigeren Gruppe überschritten wird. Der Grenzwert liegt bei 1.
[2] Abstand von Auge zur Lampe, bei welchem die entsprechende Risikogruppe zutreffend ist.

RISIKOGRUPPE 2
ACHTUNG Möglicherweise kann gefährliche optische Strahlung von diesem Produkt ausgehen. Bei Betrieb nicht für längere Zeit in die Lampe blicken. Kann für die Augen schädlich sein.

Gefahrenwert der Exposition / Exposure Hazard Value (EHV)[1]: 39

Risikogruppe	Gefährdungsabstand / Hazard Distance (HD)[2]
2	0m – 1,25m
1	1,25m – 12,50m
Freie Gruppe	> 12,50m

[DE]

- Bedienungsanleitung vor erster Inbetriebnahme sorgfältig lesen und anschließend aufbewahren.
- Bei Beschädigungen am Gehäuse das Produkt nicht in Betrieb nehmen. Wenden Sie sich an den autorisierten Fachhandel oder an die Serviceadresse des Herstellers.
- Produkt nicht öffnen oder modifizieren! Instandsetzungsarbeiten dürfen nur vom Hersteller oder einem von ihm beauftragten Servicetechniker oder einer vergleichbar qualifizierten Person durchgeführt werden.
- Halten Sie Kinder vom Produkt und der Verpackung fern. Das Produkt ist kein Spielzeug. Kinder sollten beaufsichtigt werden, um sicherzustellen, dass sie nicht mit dem Produkt spielen.
- Dieses Produkt ist nicht zur Verwendung durch Personen (Kinder mit eingeschlossen) bestimmt, welche eingeschränkte körperliche, sensorische oder geistige Fähigkeiten aufweisen bzw. fehlende Erfahrung und Kenntnis im Umgang mit diesem Produkt haben. Solche Personen müssen von einer für ihre Sicherheit verantwortlichen Aufsichtsperson zuerst instruiert oder während der Produktbedienung beaufsichtigt werden!
- Alle angeleuchteten Gegenstände müssen mindestens 10cm von dem Produkt entfernt sein!
- Die LED-Abdeckung muss sauber gehalten werden.
- Das Produkt nur nach bestimmungsgemäßer Verwendung benutzt werden.
- Produkt nicht in explosionsgefährdeter Umgebung und im Regen verwenden sowie nicht übermäßiger Wärme aussetzen.
- Produkt niemals in Wasser oder andere Flüssigkeiten tauchen.
- Nichtbeachtung der Sicherheitshinweise kann zu Schäden am Produkt oder zu gefährlichen Verletzungen von Personen führen!

INBETRIEBNAHME STANDARDBETRIEB
1x drücken: ein
2x drücken: aus

ZOOM-FUNKTION
Durch Verschieben des Lampenkopfes kann die Lampe fokussiert werden.

BESTIMMUNGSGEMÄSSE VERWENDUNG
- Die Taschenlampe ist für mobile Zwecke vorgesehen.
- Die Taschenlampe ist nicht zur Verwendung in anderen Anwendungen bestimmt.
- Nicht für die Raumbeleuchtung im Haushalt geeignet.

- Für extreme physische Bedingungen geeignet.
- Geeignet für die Verwendung im Freien. Keinen starken Regen aussetzen.

UMWELTHINWEISE | ENTSORGUNG
Werfen Sie das Produkt keinesfalls in den normalen Hausmüll. Entsorgen Sie das Produkt über einen zugelassenen Entsorgungsbetrieb oder über Ihre kommunale Entsorgungseinrichtung. Beachten Sie die aktuell geltenden Vorschriften. Setzen Sie sich im Zweifelsfall mit Ihrer Entsor¬gungseinrichtung in Verbindung. Führen Sie alle Verpackungsmateria¬lien einer umweltgerechten Entsorgung zu. Verbrauchte Batterien und Akkus sind Sondermüll und müssen gemäß der nationalen Gesetzge¬bung entsorgt werden, diese dürfen nicht in den Hausmüll.

HAFTUNGSAUSSCHLÜSSE
Die in dieser Bedienungsanleitung enthaltenen Informationen können ohne Vorankündigung geändert werden. ANSMANN übernimmt keine Haftung für direkte, indirekte, zufällige oder sonstige Schäden oder Folgeschäden, die durch unsachgemäße Handhabung oder durch Missachtung der in dieser Bedienungsanleitung enthaltenen Informationen entstehen. Bei falscher Verwendung der Leuchte übernehmen wir keine Haftung und gewähren keine Gewährleistungs- oder Garantieansprüche.

GARANTIEHINWEISE
Auf das Produkt bieten wir eine zweijährige Garantie. Bei Schäden am Gerät, die infolge Nichtbeachtung der Bedienungsanleitung entstehen, kann keine Garantie gewährt werden.

Technische Änderungen vorbehalten. Für Druckfehler übernehmen wir keine Haftung.
Version: MA-1600-0259/V1/31-07-2018

[GB]

OPERATING INSTRUCTIONS
1. LED
2. Focusable lamp head
3. On/Off button
4. Battery compartment
5. Key holder

FOR YOUR SAFETY
Read this manual carefully before using the product for the first time and proceed accordingly. Keep this operating instructions manual for future use or for the reference of future user.
Failure to follow the operating instructions and safety instructions may result in damage to the product and hazards (injuries) for the operator and other persons.

The operating instructions refer to applicable standards and regulations of the European Union. Please also adhere to the laws and guidelines specific to your country.

TECHNICAL DATA

Article no.:	1600-0259
Illuminant:	3-W LED
Power supply:	1x Micro AAA alkaline battery (included)
Luminous flux:	55lm
Battery life:	ca. 45 min
Light range:	max. 60 m
Protection type:	IPX3
Protection class:	III
Storage temperature:	-10C° to 50°C
Operating temperature:	-10C° to 25°C
Weight of light incl. battery pack:	34g
Dimensions of light:	80 x 17 x 17mm

SIGNS AND SYMBOLS
Please take note of the following symbols and words used in the operating instructions, on the product and on the packaging.

INFORMATION
Useful additional information about the product

CAUTION
The caution warns you of possible damage of all kinds

WARNING
Attention – Danger! May result in serious injury or death

Class 3 equipment
Conforms to the European directive
Do not look into the lamp
Waste of Electrical and Electronic Equipment (WEEE-Guideline)
Read the operating instructions carefully before use!

OBSERVE SAFETY INSTRUCTIONS!
Avoid eye injuries - Never look directly into the beam of light or shine it into other people's faces. If this occurs for too long, the blue light portion of the beam can cause retinal damage. If the light beam shines into the eyes, close the eyes and turn the head away from the light lamp. This lamp exceeds the conditions for risk-free use. The risk when using it depends on how the user handles the lamp.
[1] This value indicates the factor by which the risk group limit value to the next lowest group has been exceeded. The limit value is 1.
[2] Distance from eyes to the lamp at which the respective risk group is applicable.

RISK GROUP 2
NOTE: Hazardous optical radiation may be omitted by this product. When operating, do not look into the lamp for an extended period of time. Can be hazardous to the eyes.

Gefahrenwert der Exposition / Exposure Hazard Value (EHV)[1]: 39

Risk group	Gefährdungsabstand / Hazard Distance (HD)[2]
2	0m – 1,25m
1	1,25m – 12,50m
Free group	> 12,50m

[GB]

- Read the operating instructions carefully before first use and then store them safely.
- Do not use the product if there is damage to the housing. Contact your local authorised specialist or the service address of the manufacturer.
- Do not open or modify the product! Repair work shall only be carried out by the manufacturer or by a service technician appointed by the manufacturer or by a similarly qualified person.
- Keep the product and the packaging away from children. This product is not a toy. Children should be supervised in order to ensure that they do not play with the product.
- This product is not to be used by persons (including children) who have restricted physical, sensory or mental capabilities or who do not have adequate experience and knowledge in handling this product. Such persons must be instructed beforehand by a supervisory person who is responsible for their safety or must be supervised during the use of the product!
- All illuminated objects must be at least 10 cm away from the product!
- The LED cover must be kept clean.
- The product may only be used for its intended purpose.
- Do not use the product in potentially explosive areas or in the rain and do not expose it to excessive heat.
- Never submerge the product in water or other liquids.
- Failure to observe the safety instructions can result in dangerous injuries to persons or damage to the product!

NORMAL USE
Press 1x: On
Press 2x: Off

ZOOM FUNCTION
The lamp can be focused by moving the lamp head.

PROPER INTENDED USE
- The torch is intended for mobile use.
- The torch is not intended for any other applications.
- Not suitable for household room lighting.
- Suitable for extreme physical conditions.
- Suitable for outdoor use. Do not expose to heavy rainfall.

ENVIRONMENTAL INFORMATION | DISPOSAL
The product should not be discarded in the normal household waste under any circumstances. Dispose of the product via an authorised disposal centre or your municipal waste disposal facility. Observe the current applicable regulations. Contact your waste disposal facility in the event of any doubt. Dispose of all packaging materials via an environmentally friendly disposal facility. Used batteries and rechargeable batteries are special waste and must be disposed of in accordance with national regulations and not with the normal household waste.

LIABILITY DISCLAIMER
The information contained within these operating instructions can be changed without prior notification. ANSMANN accepts no liability for direct, indirect, incidental or other damage or consequential damage arising though improper handling or through disregard of the information contained within these operating instructions. We accept no liability or warranty claims or guarantee claims in the event of incorrect use of the light.

GUARANTEE INFORMATION
The product has a two year guarantee. The guarantee does not apply to damage to the device arising through a failure to comply with the operating instructions.

Subject to technical changes. We assume no liability for printing errors.
Version: MA-1600-0259/V1/31-07-2018

[FR]

MODE D'EMPLOI
1. LED
2. Tête de lampe focalisable
3. Interrupteur marche / arrêt
4. Compartiment à piles
5. Porte-clés

POUR VOTRE SÉCURITÉ
Avant la première utilisation de votre produit, lisez attentivement ce mode d'emploi et respectez-les.
Conservez ce mode d'emploi en vue d'une utilisation ultérieure ou pour le prochain propriétaire du produit.
Des dommages peuvent être causés sur le produit et des risques (blessures) peuvent apparaître pour l'utilisateur et d'autres personnes en cas de non-respect du mode d'emploi et des consignes de sécurité.

Le mode d'emploi se réfère aux normes et règlementations en vigueur dans l'Union européenne. Respectez à ce propos également les législations et directives spécifiques à l'étranger.

CARACTÉRISTIQUES TECHNIQUES

N° de référence :	1600-0259
Agent lumineux :	LED 3W
Alimentation électrique :	1x pile micro AAA alcaline (comprises dans la livraison)
Flux lumineux :	55lm
Autonomie :	env. 45min
Portée :	max. 60m
Indice de protection :	IPX3
Classe de protection :	III
Température de stockage :	-10C° à 50°C
Température de service :	-10C° à 25°C
Poids de la lampe avec accu :	34g
Dimensions de la lampe :	80 x 17 x 17mm

EXPLICATION DES SYMBOLES
Veuillez respecter les symboles et mots de signalisation suivants qui sont utilisés dans le mode d'emploi, sur le produit et sur l'emballage.

INFORMATION
Informations supplémentaires utiles sur le produit

REMARQUE
Cette remarque avertit contre des dommages possibles de tout type

AVERTISSEMENT
Attention – danger ! Peut entraîner des blessures graves, voire la mort

Le produit correspond à la classe de protection III
Conforme aux directives européennes
Ne pas regarder directement la source de lumière
Déchets électroniques (directive WEEE)
Respecter le mode d'emploi !

RESPECTER LES CONSIGNES DE SÉCURITÉ !
Évitez les lésions oculaires - Ne jamais regarder directement dans le faisceau lumineux ou ne jamais éclairer des personnes dans le visage. Si cela se produit et de manière prolongée, la part de lumière bleue peut causer un risque pour la rétine. Si un faisceau lumineux rencontre les yeux, fermez les yeux et tournez la tête pour éviter le faisceau lumineux. Cette lampe dépasse les conditions d'une utilisation sans risque. Lors de l'utilisation, le risque dépend de la manipulation de la lampe par l'utilisateur.
[1] Cette valeur indique le facteur par lequel la valeur seuil du groupe de risque passe au groupe inférieur suivant. La valeur seuil est de 1.
[2] Distance des yeux à la lampe qui correspond au groupe de risque.

GROUPE DE RISQUE 2
ATTENTION Ce produit éventuellement peut émettre un faisceau optique dangereux. Ne pas regarder vers la lampe de manière prolongée pendant l'utilisation. Peut être dangereux pour les yeux.

Valeur risque de l'exposition / Exposure Hazard Value (EHV)[1]: 39.

[FR]

Groupe de risque	Distance de danger / Hazard Distance (HD)[2]
2	0m – 1,25m
1	1,25m – 12,50m
Groupe libre	> 12,50m

- Avant la première mise en service, lire attentivement le mode d'emploi et le conserver.
- En cas de dommages sur le boîtier, ne pas mettre en marche le produit. Adressez-vous au magasin autorisé ou à l'adresse de service du fabricant.
- Ne pas ouvrir ou modifier le produit ! Les travaux de réparation ne doivent être effectués que par le fabricant ou par un technicien de service chargé de ce travail par le fabricant ou par une personne qualifiée de manière similaire !
- Tenez les enfants éloignés du produit et de l'emballage. Le produit n'est pas un jouet. Les enfants doivent être surveillés afin de s'assurer qu'ils ne jouent pas avec le produit.
- Ce produit n'est pas conçu pour une utilisation par des personnes (y compris par des enfants) avec des capacités corporelles, sensorielles ou intellectuelles limitées ou avec une absence d'expérience et de connaissances concernant la manipulation de ce produit. Ces personnes doivent être préalablement instruites par une personne de surveillance responsable de leur sécurité ou doivent être surveillées pendant l'utilisation du produit !
- Tous les objets éclairés doivent être à une distance d'au moins 10 cm du produit !
- Le couvercle de la LED doit être maintenu propre.
- Le produit doit uniquement être utilisé conformément aux prescriptions.
- Ne pas utiliser le produit dans un environnement à risque d'explosion et sous la pluie et ne pas l'exposer à une chaleur excessive.
- Ne jamais plonger le produit dans l'eau ou dans un autre liquide.
- Le non respect des consignes de sécurité peut causer des dommages sur le produit ou entraîner des blessures graves !

MISE EN SERVICE MODE STANDARD
1x appui : marche
2x appui : arrêt

FONCTION DE ZOOM
déplacer la tête de lampe pour focaliser la lampe.

UTILISATION CONFORME AUX PRESCRIPTIONS
- La lampe de poche est conçue pour une utilisation mobile.

- La lampe de poche n'est pas conçue pour une utilisation dans d'autres applications.
- Ne convient pas à l'éclairage ambiant.
- Convient à des conditions physiques extrêmes.
- Convient à une utilisation extérieure. Ne pas exposer à une forte pluie.

REMARQUE CONCERNANT L'ENVIRONNEMENT | ÉLIMINATION
Ne jetez en aucun cas le produit avec les déchets ménagers normaux. Éliminez le produit par le biais d'une entreprise de traitement certifiée ou de votre déchetterie communale. Respectez les prescriptions actuellement en vigueur. En cas de doute, contactez votre déchetterie locale. Recyclez tous les matériels d'emballage selon les règles de protection de l'environnement en vigueur. Les piles vides et les accus sont des déchets spéciaux et doivent être éliminés conformément aux lois nationales en vigueur ; ne pas les jeter avec les déchets ménagers.

EXCLUSIONS DE RESPONSABILITÉ
Les informations fournies dans ce mode d'emploi peuvent être modifiées sans notification préalable. ANSMANN n'endosse aucune responsabilité pour les dommages ou dommages conséquents directs, indirects, accidentels ou autre causés par la manipulation inappropriée ou par le non respect des informations fournies dans ce mode d'emploi. En cas d'usage incorrect de la lampe, nous n'endossons aucune responsabilité et n'accordons aucun droit de garantie.

REMARQUES CONCERNANT LA GARANTIE
Nous offrons une garantie de deux ans sur le produit. Aucune garantie n'est accordée en cas de dommages sur l'appareil causés par le non-respect du mode d'emploi.

Sous réserve de modifications techniques. Nous n'endossons aucune responsabilité pour les erreurs d'impression. Version : MA-1600-0259/V1/31-07-2018

[ES]

INSTRUCCIONES DE USO
1. LED
2. Cabezal enfocable
3. Tecla de conex./desc.
4. Compartimento de pilas
5. Interruptor de llave

PARA SU SEGURIDAD
Antes del primer empleo de su producto lea a fondo estas instrucciones de servicio y actúe en consecuencia.
Conserve estas instrucciones de servicio para usos posteriores o para el siguiente propietario. En caso de no observarse las instrucciones de servicio y las indicaciones de seguridad podrían darse daños en el producto y correrse peligros (heridas) que afectarían al usuario y otras personas.

Las instrucciones de servicio son relativas a las normas y reglas vigentes en la Unión Europea. A este respecto sírvase observar las leyes y directivas específicas de los países extranjeros.

DATOS TÉCNICOS

Artículo núm.:	1600-0259
Lámpara:	LED de 3W
Suministro de corriente:	1 pila micro alcalina AAA (contenida en el volumen de suministro)
Flujo luminoso:	55lm
Duración de la iluminación:	aprox. 45min.
Alcance del haz de luz:	máx. 60m
Tipo de protección:	IPX3
Clase de protección:	III
Temperatura de almacenamiento:	-10C°... 50°C
Temperatura de servicio:	-10C°... 25°C
Peso de la lámpara incl. acum.:	34g
Dimensiones de la lámpara:	80 x 17 x 17mm

EXPLICACIÓN DE SEÑALES
Por favor, observe las siguientes señales y palabras que se emplearán en las instrucciones de servicio, en el producto y en el envase.

INFORMACIÓN
Informaciones prácticas adicionales sobre el producto

INDICACIÓN
Esta indicación avisa de posibles daños de todo tipo

AVISO
¡Atención, peligro! Puede tener como consecuencia heridas graves o la muerte

El producto observa la clase de protección III
Conforme con las directivas de la UE
No mirar en las fuentes de luz
Chatarra eléctrica (directiva RAEE)
¡Observe las instrucciones de servicio!

¡OBSERVAR LAS INSTRUCCIONES DE SEGURIDAD!
Evitar las heridas de los ojos; no mirar directamente en el haz de luz ni alumbrar el rostro de otras personas. Si esto sucediera prolongadamente, podría ponerse en peligro la retina por causa de la porción de luz azul. Caso que un haz de luz incida en los ojos, deben cerrarse los ojos y apartarse la cabeza del haz de luz.
Esta lámpara sobrepasa las condiciones para el empleo sin riesgos. El riesgo en el uso depende del modo en que el usuario maneje la linterna.
[1] Este valor indica el factor en el que se sobrepasa el valor de grupo de riesgo respecto del siguiente grupo inferior. El valor límite es de 1.
[2] La distancia del ojo respecto de la lámpara, a la cual se da al el grupo de riesgo correspondiente.

GRUPO DE RIESGOS 2
ATENCIÓN, este producto puede emitir radiaciones ópticas peligrosas. Durante el uso no mirar la linterna durante mucho tiempo. Puede ser nocivo para los ojos.

Valor de peligrosidad de la exposición / Exposure Hazard Value (EHV)[1]: 39.

Grupo de riesgo	Distancia de peligrosidad / Hazard Distance (HD)[2]
2	0m – 1,25m
1	1,25m – 12,50m
Grupo libre	> 12,50m

[ES]

- Leer a fondo las instrucciones de servicio antes de la primera puesta en servicio y guardarlas.
- En caso de daños de la carcasa, no ponga en funcionamiento el producto. Póngase en contacto con un comercio especializado autorizado o dirijase a la dirección de servicio del fabricante.
- ¡No abrir ni modificar el dispositivo! ¡Las reparaciones solo deben ser llevadas a cabo por el fabricante o por un técnico de servicio por él encargado o por una persona cualificada de modo semejante!
- Mantenga a los niños alejados del producto y de su embalaje. El producto no es un juguete. Los niños deben estar vigilados para garantizarse que no juequen con el dispositivo.
- Este dispositivo no está destinado a ser utilizado por personas (incluidos niños) con facultades físicas, sensoriales o mentales disminuidas o que tengan poca experiencia y poco conocimiento en el manejo de este dispositivo. ¡Estas personas deben haber sido instruidas primero por una persona que las supervise y sea responsable de su seguridad o tienen que ser supervisadas durante al manejo del dispositivo!
- ¡Todos los objetos iluminados deben encontrarse mínimamente a 10 cm del producto!
- La cobertura de los LEDs debe mantenerse limpia.
- El producto solamente debe emplearse para el uso prescrito.
- No exponer la lámpara a un entorno susceptible de explosiones, lluvia o calor excesivo.
- No sumergir el producto en agua o demás líquidos.
- ¡No respetar las instrucciones de seguridad puede producir daños en el producto o lesiones peligrosas en las personas!

PUESTA EN SERVICIO DEL EMPLEO ESTÁNDAR
Pulsar una vez: conec.
Pulsar dos veces: desc.

FUNCIÓN DE ZOOM
Desplazando el cabezal de la linterna, puede enfocarse.

USO PRESCRITO
- La linterna se ha concebido para el uso ambulante.
- La linterna no se ha concebido para otras aplicaciones.
- No es apropiado para iluminar estancias en el hogar.
- Apropiado para condiciones físicas extremas.

- Apropiada para usar en exteriores. No exponer a la lluvia intensa.

INDICACIÓN RELATIVA AL MEDIO AMBIENTE | ELIMINACIÓN
No tire el dispositivo a la basura doméstica bajo ninguna circunstancia. Elimine el dispositivo por medio de una empresa de eliminación de residuos autorizada o a través de su empresa municipal de residuos. Respete las normas actualmente vigentes. En caso de duda, póngase en contacto con su centro de eliminación de residuos. Deseche todos los materiales de embalaje de forma respetuosa con el medio ambiente. Las pilas y los acumuladores usados son desechos especiales que deben eliminarse según la legislación nacional; no deben eliminarse con la basura doméstica.

EXCLUSIÓN DE RESPONSABILIDAD
Las informaciones contenidas en este manual de instrucciones se pueden modificar sin aviso previo. ANSMANN no acepta ninguna responsabilidad por los daños directos, indirectos, casuales o de otro tipo, ni por los daños resultantes que se originen por una manipulación inapropiada o por no tener en cuenta las informaciones contenidas en estas instrucciones de uso. En el caso de usar erróneamente la lámpara, no nos responsabilizamos de ningún modo ni aceptamos reivindicaciones en concepto de garantía.

INDICACIONES SOBRE LA GARANTÍA
Concedemos una garantía de dos años para el producto. En caso de daños en el dispositivo que se originen por no respetar las instrucciones de uso no se puede hacer efectiva ninguna garantía.

Reservado el derecho a introducir cambios técnicos. No aceptamos ninguna responsabilidad por errores de impresión. Versión: MA-1600-0259/V1/31-07-2018

[PT]

INSTRUÇÕES DE OPERAÇÃO
1. LED
2. Cabeça da lâmpada com focagem
3. Interruptor lig./desl.
4. Compartimento das pilhas
5. Suporte de chave

PARA A SUA SEGURANÇA
Antes da primeira utilização do seu produto, leia este manual de instruções e proceda em conformidade.
Conserve este manual de instruções para utilização posterior ou para proprietários subsequentes.
Em caso de inobservância deste manual de instruções e das indicações de segurança, podem ocorrer danos no produto e riscos (ferimentos) para o utilizador e outras pessoas.

O manual de instruções refere-se às normas e regras válidas da União Europeia. Para o efeito, respeitar também a legislação e diretrizes específicas de cada país.

DADOS TÉCNICOS

Número de artigo:	1600-0259
Lâmpada:	3W LED
Fonte de alimentação:	1x pilha micro AAA alcalina (incluída no fornecimento)
Fluxo luminoso:	55lm
Duração de iluminação:	aprox. 45min
Alcance da luz:	máx. 60m
Tipo de proteção:	IPX3
Classe de proteção:	III
Temperatura de armazenamento:	-10C°... 50C°
Temperatura de funcionamento:	-10C°... 25C°
Peso da lanterna incl. bateria:	34g
Dimensões da lanterna:	80 x 17 x 17mm

EXPLICAÇÃO DOS SÍMBOLOS
Observe os seguintes símbolos e palavras, utilizados no manual de instruções, no produto e na embalagem.

INFORMAÇÃO
Informações adicionais úteis sobre o produto

INDICAÇÃO
Esta indicação avisa de possíveis perigos de qualquer tipo

AVISO
Cuidado – Perigo! Pode causar ferimentos graves ou morte

O produto corresponde à classe de proteção III

Conformidade com as diretivas UE

Não olhar diretamente para a fonte de luz

Resíduos eletrónicos (diretiva REEE)

Observar o manual de instruções!

TER EM ATENÇÃO AS INDICAÇÕES DE SEGURANÇA!
Evitar lesões oculares - Nunca olhe diretamente para o feixe de luz nem direcione a luz para o rosto de outras pessoas. Se tal ocorrer durante muito tempo, a percentagem de luz azul pode causar perigo para a retina. Caso um feixe de luz incida nos olhos, estes devem ser fechados e a cabeça afastada do feixe de luz. Esta lanterna excede as condições de utilização sem risco. O risco na utilização depende do modo como o utilizador lida com a lanterna.
[1] Este valor indica o fator pelo qual o valor limite do grupo de risco é excedido relativamente ao grupo imediatamente inferior. O valor limite é de 1.
[2] Distância entre o olho e a lanterna, aplicável ao respetivo grupo de risco.

GRUPO DE RISCO 2
ATENÇÃO Deste produto poderá resultar uma radiação ótica perigosa. Durante o funcionamento, não olhe durante muito tempo na direção da lanterna. Tal pode afetar os olhos.

Valor do perigo de exposição / Exposure Hazard Value (EHV)[1]: 39.

Grupo de risco	Gefährdungsabstand / Hazard Distance (HD)[2]
2	0m – 1,25m
1	1,25m – 12,50m
Grupo livre	> 12,50m

[PT]

- Ler atentamente o manual de instruções antes da primeira colocação em funcionamento e, de seguida, guardar.
- Em caso de danos na caixa, não colocar o produto em funcionamento. Dirija-se ao comerciante autorizado ou ao fabricante através do endereço de assistência técnica.
- Não abrir nem modificar o produto! Os trabalhos de reparação podem apenas ser realizados por uma pessoa igualmente qualificada ou por um técnico de serviços encarregue pelo fabricante ou por si!
- Mantenha as crianças afastadas do produto e da embalagem. O produto não é um brinquedo. As crianças devem ser supervisionadas para garantir que não brincam com o produto.
- Este produto não se destina à utilização por pessoas (incluindo crianças) que apresentem capacidades físicas, sensoriais ou mentais diminuídas ou não possuam experiência e conhecimento relativamente ao manuseamento deste produto. Tais pessoas devem ser, em primeiro lugar, instruídas por um supervisor responsável pela sua segurança e supervisionadas durante a operação do produto!
- Todos os objetos iluminados devem estar afastados pelo menos 10 cm do produto!
- A cobertura do LED deve ser mantida limpa.
- O produto apenas pode ser utilizado em condições de utilização adequadas.
- Não utilizar o produto em ambiente potencialmente explosivo e à chuva, assim como não expor a mesma a calor excessivo.
- Nunca imergir o produto em água ou outros líquidos.
- A inobservância das indicações de segurança pode causar danos no produto ou ferimentos graves!

COLOCAÇÃO EM FUNCIONAMENTO NO FUNCIONAMENTO PADRÃO
premir 1x: ligar
premir 2x: desligar

FUNÇÃO ZOOM
É possível focar a lanterna deslocando a cabeça da lâmpada.

UTILIZAÇÃO CONFORME AS DISPOSIÇÕES
- A lanterna de bolso está prevista para fins móveis.
- A lanterna de bolso não de destina a outros tipos de utilização.
- A lanterna não se destina à iluminação de divisões no âmbito doméstico.
- Adequada a condições físicas extremas.
- Adequada para utilização ao ar livre. Não expor a chuva forte.

INDICAÇÕES RELATIVAS AO MEIO AMBIENTE I ELIMINAÇÃO
Nunca elimine o produto junto com o lixo doméstico. Elimine o produto através de uma empresa de eliminação de resíduos autorizada ou de sistemas públicos de eliminação. Observe as normas em vigor. Em caso de dúvida, contacte a empresa responsável pela eliminação de resíduos. Encaminhe todos os materiais da embalagem para eliminação ambientalmente correta. Pilhas e baterias usadas não isxo especial e devem ser eliminadas de acordo com a legislação nacional, não podem ser eliminadas junto com o lixo doméstico.

EXCLUSÃO DA RESPONSABILIDADE
As informações das presentes instruções de operação podem ser alteradas sem aviso prévio. A ANSMANN não assume qualquer responsabilidade por danos diretos, indiretos, acidentais ou outros ou por danos subsequentes decorrentes do manuseamento incorreto ou da inobservância das informações contidas nas presentes instruções de operação. Em caso de utilização errada da lanterna, não assumimos qualquer responsabilidade e não garantimos qualquer prestação de garantia.

INDICAÇÕES RELATIVAS À GARANTIA
O produto tem uma garantia de dois anos. A garantia exclui danos no aparelho decorrentes da inobservância das instruções de operação.

Sujeito a alterações técnicas. Não nos responsabilizamos por erros de impressão.
Versão: MA-1600-0259/V1/31-07-2018

[SE]

BRUKSANVISNING
1. LED
2. Fokuserbart lamphuvud
3. Strömbrytare
4. Batterifack
5. Nyckelhållare

FÖR DIN SÄKERHET
Läs igenom den här bruksanvisningen noggrant innan du börjar använda produkten och beakta all information.
Spara bruksanvisningen för senare användning eller för efterföljande innehavare. Om bruksanvisningen och säkerhetsanvisningarna inte beaktas kan det leda till skador på produkten och risker (skador) för användaren och personer i närheten.

Bruksanvisningen baseras på tillämpliga standarder och regler i EU. Beakta även landspecifika lagar och föreskrifter.

TEKNISKA DATA

Artikel-nr:	1600-0259
Ljuskälla:	3W LED
Strömförsörjning:	1x Micro AAA Alkaline-batteri (medföljer ej)
Ljusflöde:	55 lm
Ljustid:	ca 45 min
Ljuslängd:	max. 60m
Kapslingsklass:	IPX3
Skyddsklass:	III
Förvaringstemperatur:	-10C°... 50C°
Drifttemperatur:	-10C°... 25C°
Vikt lampa inkl. batteri:	34g
Mått lampa:	80 x 17 x 17mm

SYMBOLFÖRKLARING
Beakta följande symboler och signalord som finns i bruksanvisningen, på produkten och på förpackningen.

INFORMATION
Nyttig extrainformation om produkten

OBS
Denna anvisning varnar för alla typer skador

VARNING
Se upp – fara! Om denna anvisning inte beaktas kan detta leda till svåra personskador eller dödsfall.

Produkten motsvarar skyddsklass III

Överensstämmer med relevanta EU-direktiv

Titta inte in i lampan

Elektriskt och elektronisk avfall (WEEE-direktiv)

Beakta bruksanvisningen!

FÖLJ SÄKERHETSANVISNINGARNA!
Undvik ögonskador - Titta aldrig i ljusstrålen eller lys aldrig andra personer i ansiktet. Om detta händer för länge, kan andelarna blått ljus skada nåtthutten. Om ljusstrålen kommer in i ögat, skall du stänga ögonen och vända bort huvudet från ljusstrålen.
Denna lampa överskrider villkoren för riskfri användning. Risken vid användning beror på hur användaren hanterar med lampan.
[1] Detta värde anger faktorn, med hur mycket riskgruppgränsvärdet överskrids gentemot den nästlägsta gruppen. Gränsvärdet ligger vid 1.
[2] Avståndet mellan ögonen och lampan, då den motsvarande riskgruppen gäller.

RISKGRUPP 2
OBS Det kan utgå farlig optisk strålning från denna produkt. Vid användning skall du inte titta en längre tid in lampan. Kan vara skadlig för ögonen.

Riskvärde av utsättningen/Exposure Hazard Value (EHV)[1]: 39.

Riskgrupp	Riskavstånd / Hazard Distance (HD)[2]
2	0m – 1,25m
1	1,25m – 12,50m
Fri grupp	> 12,50m

[SE]

- Läs noggrant bruksanvisningen före första idrifttagning och spara den sedan.
- Vid skador på huset får produkten inte tas i drift. Kontakta en auktoriserad återförsäljare eller tillverkarens serviceställe.
- Öppna inte eller modifiera inte produkten! Reparationsarbeten får endast utföras av tillverkaren eller av en auktoriserad servicetekniker eller en person med jämförbar kvalifikation.
- Håll barn borta från produkten och förpackningen. Produkten är ingen leksak. Du skall ha tillsyn över barnen att de inte leker med produkten.
- Denna produkt är inte avsedd för användning av personer (inklusive barn) som har begränsade kroppsförmåger, sensoriska eller mentala förmågor eller inte har erfarenhet och kunskap gällande hantering med denna produkt. Sådana personer måste först informeras av den tillsynsperson som har ansvaret för säkerhet och bevakas vid hantering med produkten!
- Alla belysningsföremål måste finnas på minst 10 cm avstånd från produkten!
- LED-skyddet måste alltid hållas rent.
- Produkten får endast användas för avsedda ändamål.
- Använd inte produkten i omgivningar med explosionsrisk och när det regnar samt utsätt den inte för hetta.
- Sänk aldrig produkten ned i vatten eller andra vätskor.
- Om du inte följer säkerhetsanvisningarna kan det leda till skador på produkten eller till farliga personskador!

DRIFTSÄTTNING STANDARDDRIFT
1x trycking: till
2x trycking: från

ZOOM-FUNKTION
Förskjut lamphuvudet för att fokusera lampan.

AVSEDD ANVÄNDNING
- Ficklampan är avsedd för mobilt bruk.
- Ficklampan är inte avsedd för andra ändamål.
- Använd den inte som rumsbelysning i hemmet.
- Lämpar sig för extrema fysikaliska villkor.
- Lämpar sig för användning utomhus. Får ej utsättas för kraftigt.

MILJÖINFORMATION I AVFALLSHANTERING
Avfallshantera inte produkten med vanligt hushållsavfall. Avfallshantera produkten på en godkänd återvinningscentral eller via en återvinningscentral i din kommun. Beakta de aktuellt gältiga föreskriftrna. Kontakta vid tvivel din återvinningscentral. Kassera all emballering miljövänligt. Förbrukade batterier och laddningsbara batterier är specialavfall och måste avfallshanteras enligt nationell lagstiftning, samt får inte avfallshanteras med vanligt hushållsavfall.

ANSVARSFRISKRIVNING
Informationen i denna bruksanvisning kan ändras utan föregående meddelande. ANSMANN ansvarar inte för direkta, indirekta, tillfälliga eller övriga skador eller följdskador som uppstår på grund av oprofessionell hantering eller genom att informationer i denna bruksanvisning inte följs. Vid felaktig användning av lampan har vi inget ansvar och tillhandahåller inga garantier eller garantianspråk.

GARANTIINFORMATION
Produkten har 2 års garanti. Vid skador på enheten som uppstod på grund av missaktande av bruksanvisningen, upphör all garanti att gälla.

Tekniska ändringar förbehålls. Vi har inte ansvaret för utskriftsfel.
Version: MA-1600-0259/V1/31-07-2018

[IT]

ISTRUZIONI PER L'USO
1. LED
2. Testa della torcia focalizzabile
3. Pulsante ON/OFF
4. Vano batteria
5. Portachiavi

PER LA VOSTRA SICUREZZA
Prima di usare il proprio prodotto per la prima volta, leggere le presenti istruzioni ed osservarle durante l'uso.
Conservare le presenti istruzioni per un uso futuro o per i proprietari successivi.
La mancata osservanza delle presenti istruzioni per l'uso e delle avvertenze di sicurezza può provocare danni al prodotto e pericoli (lesioni) per l'utente e altre persone.

Le istruzioni per l'uso fanno riferimento alle norme e regole in vigore nell'Unione Europea. Osservare in merito anche le leggi e le direttive specifiche del paese estero di destinazione.

DATI TECNICI

Cod. prodotto:	1600-0259
Lampadina:	LED 3W
Alimentazione elettrica:	1 batteria Micro AAA alcalina (in dotazione)
Flusso luminoso:	55lm
Autonomia:	ca. 45min
Distanza di illuminazione:	max. 60m
Tipo di protezione:	IPX3
Classe di protezione:	III
Temperatura di stoccaggio:	-10C°... 50C°
Temperatura di esercizio:	-10C°... 25C°
Peso lampada, batteria incl.:	34g
Dimensioni lampada:	80 x 17 x 17mm

SPIEGAZIONE DEI SIMBOLI
Osservare i seguenti simboli e termini utilizzati nelle istruzioni per l'uso, sul prodotto e sulla confezione.

INFORMAZIONE
Utili informazioni aggiuntive sul prodotto

NOTA
Questa nota avvisa su possibili danni di qualsiasi tipo

AVVERTENZA
Attenzione – Pericolo! Può provocare lesioni gravi o letali

Il prodotto è conforme alla classe di protezione III

Conforme alle direttive europee

Non guardare la fonte di luce

Rottame elettrico (direttiva WEEE)

Osservare le istruzioni per l'uso!

OSSERVARE LE AVVERTENZE DI SICUREZZA!
Evitare lesioni agli occhi - Non fissare mai direttamente il raggio luminoso né dirigerlo sul viso di altre persone. Un'esposizione prolungata alle particelle di luce blu potrebbe danneggiare la retina. Se un raggio luminoso dovesse arrivare negli occhi, chiuderli immediatamente e distogliere il viso.
Questa lampada supera le condizioni di utilizzo senza rischi. Il rischio durante l'utilizzo dipende dal modo in cui l'utente maniplola la lampada.
[1] Questo valore è il fattore che indica di quanto viene superato il valore limite del gruppo di rischio verso il gruppo inferiore successivo. Il valore limite è 1.
[2] Distanza tra l'occhio e la lampada alla quale corrisponde il relativo gruppo di rischio.

GRUPPO DI RISCHIO 2
ATTENZIONE! Il prodotto potrebbe emettere una radiazione ottica pericolosa. Durante l'uso non fissare a lungo la luce. Può danneggiare gli occhi.

Gelndice di pericolo in caso di esposizione / Exposure Hazard Value (EHV)[1]: 39.

Gruppo di rischio	Distanza di pericolo / Hazard Distance (HD)[2]
2	0m – 1,25m
1	1,25m – 12,50m
Gruppo libero	> 12,50m

[IT]

- Prima della messa in funzione iniziale, leggere attentamente le istruzioni per l'uso e conservarle.
- Se l'alloggiamento è danneggiato, non mettere il prodotto in funzione. Rivolgersi al rivenditore specializzato autorizzato o contattare il produttore tramite l'indirizzo del centro di assistenza.
- Non aprire né modificare il prodotto! I lavori di riparazione devono essere effettuati esclusivamente dal produttore o da un tecnico di assistenza incaricato dal produttore, oppure da una persona dotata di una qualifica equivalente.
- Tenere il prodotto e l'imballaggio fuori dalla portata dei bambini. Il prodotto non è un giocattolo. I bambini devono essere sorvegliati per accertarsi che non usino il prodotto come un giocattolo.
- Questo prodotto non è concepito per essere utilizzato direttamente da persone (bambini inclusi) con capacità fisiche, sensoriali e psichiche limitate e che non posseggano alcuna esperienza e conoscenza sul relativo utilizzo. Queste persone devono essere prima istruite da un addetto alla loro sicurezza o sorvegliate durante l'uso del prodotto!
- Tutti gli oggetti illuminati devono trovarsi ad almeno 10 cm di distanza dal prodotto!
- La copertura del LED deve essere tenuta pulita.
- Utilizzare il prodotto esclusivamente secondo l'uso previsto.
- Non utilizzare il prodotto in ambienti a rischio di esplosione o sotto la pioggia, né esporlo a eccessivo calore.
- Non immergere mai il prodotto in acqua o altri liquidi.
- L'inosservanza delle avvertenze di sicurezza può provocare danni al prodotto o lesioni fisiche alle persone!

MESSA IN FUNZIONE, FUNZIONAMENTO STANDARD
Premere 1 volta: on
Premere 2 volte: off

FUNZIONE ZOOM
Ruotando la testa della torcia la si può mettere a fuoco.

DISPOSIZIONI PER L'USO
- La torcia tascabile è prevista per uso mobile.
- La torcia tascabile non è concepita per scopi diversi.
- Non è adatta a illuminare ambienti domestici.
- Adatta a condizioni fisiche estreme.
- Adatta per uso esterno. Non esporre a forti piogge.

NOTA AMBIENTALE I SMALTIMENTO
Il prodotto non va assolutamente smaltito gettandolo insieme ai normali rifiuti domestici. Consegnarlo invece a un centro di smaltimento autorizzato o all'ente di smaltimento comunale. Rispettare le disposizioni attualmente in vigore. In caso di dubbi, mettersi in contatto con il proprio ente di smaltimento. Smaltire tutti i materiali di imballaggio nel rispetto dell'ambiente. Le batterie usate e le batterie ricaricabili sono rifiuti speciali e si devono smaltire secondo le norme di legge nazionali e non insieme ai rifiuti domestici.

ESCLUSIONI DI RESPONSABILITÀ
Le informazioni contenute nelle presenti istruzioni per l'uso possono essere modificate senza preavviso. ANSMANN non si assume nessuna responsabilità per danni diretti, indiretti, casuali o di qualsiasi altro genere, riconducibili a un utilizzo scorretto dell'apparecchio o alla mancata osservanza delle informazioni contenute in queste istruzioni per l'uso. In caso di utilizzo errato della lampada non ci assumiamo nessuna responsabilità e non concediamo alcun diritto di garanzia o rivendicazione.

INFORMAZIONI SULLA GARANZIA
Per questo prodotto concediamo 2 anni di garanzia. La garanzia non è valida per qualsiasi danno all'apparecchio che sia provocato dall'inosservanza delle istruzioni.

Con riserva di modifiche tecniche. Non ci assumiamo nessuna responsabilità per eventuali errori di stampa. Versione: MA-1600-0259/V1/31-07-2018

[NL]

BEDIENINGSHANDLEIDING
1. LED
2. Scherpstelbare lampkop
3. Aan-uitschakelaar
4. Batterijvak
5. Sleutelhouder

VOOR UW VEILIGHEID
Lees vóór het eerste gebruik van uw product zorgvuldig deze gebruiksaanwijzing en handel daarnaar.
Bewaar deze gebruikershandleiding voor later gebruik of voor de volgende eigenaar.
Bij niet-inachtneming van de gebruiksaanwijzing en de veiligheidsinstructies kan er schade aan het product en gevaren (letsel) voor de operator en andere personen ontstaan.

De gebruiksaanwijzing heeft betrekking op geldige normen en regels van de Europese Unie. Hiervoor ook de landspecifieke wetten en richtlijnen in het buitenland in acht nemen.

TECHNISCHE GEGEVENS

Artikel-nr.:	1600-0259
Verlichting:	3W LED
Stroomvoorziening:	1x micro AAA-alkalinebatterij (bij de levering inbegrepen)
Lichtstroom:	55lm
Brandtijd:	ca. 45min
Reikwijdte:	max. 60m
Beschermingsklasse:	IPX3
Beschermingsklasse:	III
Opslagtemperatuur:	-10C°... 50C°
Bedrijfstemperatuur:	-10C°... 25C°
Gewicht lamp incl. accu:	34g
Afmetingen lamp:	80 x 17 x 17mm

BETEKENIS VAN DE SYMBOLEN
Let op de volgende tekens en woorden, die in de gebruiksaanwijzing, op het product en op de verpakking gebruikt worden.

INFORMATIE
Nuttige aanvullende informatie over het product

OPMERKING
Aanwijzing waarschuwt voor allerlei mogelijke schade

WAARSCHUWING
Let op – risico! Kan tot ernstig letsel of de dood leiden

Product voldoet aan de beschermingsklasse III

Conform de EU-richtlijnen

Niet in de lichtbron kijken

Elektroafval (WEEE-richtlijn)

Gebruiksaanwijzing in acht nemen!

DE VEILIGHEIDSINSTRUCTIES IN ACHT NEMEN!
Oogletsels voorkomen - Nooit direct in de lichtstraal kijken of andere personen in het gezicht schijnen. Als dit te lang duurt, kan er door penetrerende blauw licht een risico voor het netvlies ontstaan. Als een lichtstraal in de ogen terechtkomt, moeten de ogen worden gesloten en moet het hoofd van de lichtstraal worden afgewend.
Deze lamp overschrijdt de voorwaarden van risicovrij gebruik. Het risico tijdens het gebruik hangt af van de manier waarop de gebruiker met de lamp omgaat.
[1] Met deze waarde wordt de factor aangegeven waarmee de risicogroep-grenswaarde tot de volgende lagere groep wordt overschreden. De grenswaarde ligt bij 1.
[2] Afstand van oog tot lamp waarbij de desbetreffende risicogroep van toepassing is.

RISICOGROEP 2
ATTENTIE Er kan mogelijkerwijs gevaarlijke optische straling van dit product uitgaan. Tijdens gebruik niet voor langere tijd in de lamp kijken. Kan schadelijk zijn voor de ogen.

Gevarenwaarde van de blootstelling / Exposure Hazard Value (EHV)[1]: 39.

Risicogroep	Gevarenafstand / Hazard Distance (HD)[2]
2	0m – 1,25m
1	1,25m – 12,50m
Vrije groep	> 12,50m

[NL]

- Gebruiksaanwijzing vóór de eerste ingebruikname zorgvuldig lezen en daarna bewaren.
- Bij beschadigingen aan de behuizing het product niet in werking stellen. Neem contact op met de geautoriseerde vakhandel of het serviceadres van de producent.
- Product niet openen of modificeren! Reparatiewerkzaamheden mogen alleen door de producent of een daardoor aangewezen servicemonteur of een vergelijkbaar gekwalificeerde persoon worden uitgevoerd.
- Houd kinderen uit de buurt van het product en de verpakking. Het product is geen speelgoed. Bij kinderen moet erop worden gelet dat ze niet met het product kunnen spelen.
- Dit product is niet geschikt voor gebruik door personen (met inbegrip van kinderen) met beperkte lichamelijke, zintuiglijke of mentale vermogens of die te weinig ervaring en kennis hebben wat betreft de omgang met dit product. Dergelijke personen moeten door een voor hun veiligheid verantwoordelijke toezichthoudende persoon eerst geïnstrueerd of tijdens de bediening van het product in de gaten gehouden worden!
- Alle beschenen voorwerpen moeten minstens 10 cm van het product verwijderd zijn!
- De LED-afdekking moet schoon worden gehouden.
- Het product mag uitsluitend voor bedoegd gebruik worden gebruikt.
- Product niet in een omgeving met explosiegevaar en in de regen gebruiken en niet aan oversteiglige warmte blootstellen.
- Product nooit in water of andere vloeistoffen dompelen.
- De niet-naleving van de veiligheidsinstructies kan leiden tot schade aan het product of tot gevaarlijk letsel van personen!

INGEBRUIKNAME STANDAARD WERKING
1x drukken: aan
2x drukken: uit

ZOOM-FUNCTIE
Door het verschuiven van de lampkop kan de lamp scherpgesteld worden.

BEOOGD GEBRUIK
- De zaklamp is voor mobiele doeleinden bedoeld.
- De zaklamp is niet voor het gebruik in andere toepassingen bestemd.
- Niet voor de kamerverlichting in het huishouden geschikt.

- Voor extreme fysieke omstandigheden geschikt.
- Geschikt voor gebruik buiten. Niet aan sterke regen blootstellen.

INSTRUCTIES VOOR HET MILIEU I VERWIJDERING
Door het product in geen geval weg met het normale huisvuil. Verwijder het product via een erkend afvalverwerkingsbedrijf of via het afvalbedrijf van uw gemeente. Neem de op dit moment geldende voorschriften in acht. Neem in geval van twijfel contact op met uw afvalbedrijf. Zorg voor een milieuvriendelijke afvoer van alle verpakkingsmaterialen. Gebruikte batterijen en accu's zijn speciaal afval en moeten conform de nationale wetgeving worden afgevoerd, deze horen niet bij het huisvuil thuis.

UITSLUITINGEN VAN AANSPRAKELIJKHEID
De in deze gebruiksaanwijzing aanwezige informatie kan zonder aankondiging vooraf gewijzigd worden. ANSMANN aanvaardt geen aansprakelijkheid voor directe, indirecte, toevallige of overige schade of gevolgschade, die door onvakkundig gebruik of door niet-naleving van de in deze gebruiksaanwijzing aanwezige informatie ontstaat. Bij verkeerd gebruik van de lamp aanvaarden wij geen aansprakelijkheid en verlenen wij geen garantieaanspraken.

VERKLARING OVER GARANTIE
Op het product bieden wij een tweejarige garantie. Bij schade aan het apparaat, die ten gevolge van niet-naleving van de gebruiksaanwijzing ontstaat, kan geen garantie verleend worden.

Technische wijzigingen voorbehouden. Voor drukfouten zijn wij niet aansprakelijk.
Versie: MA-1600-0259/V1/31-07-2018

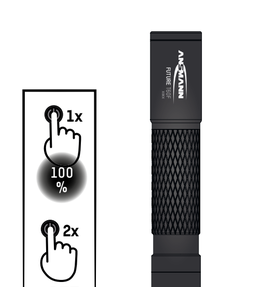

ANSMANN AG
Industriestraße 10
D-97959 Assamstadt , Germany
Hotline: +49 (0) 6294 4204 3400
E-Mail: hotline@ansmann.de
www.ansmann.de