Produktdetails

ZK50BT

ZK50BT Quick terminals Klemmen , blau , N/RDC Terminal , Quick-Steckklemme

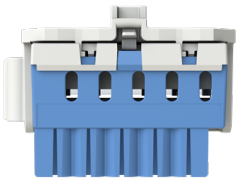

Allgemeine Informationen

Typ	ZK50BT
Bestellnummer	2CPX062745R9999
EAN	4011617627456
Beschreibung	ZK50BT Quick terminals Klemmen , blau , N/RDC Terminal , Quick-Steckklemme
Langbeschreibung	N Quick-Steckklemme mit Adapter ZK15 für die seitliche Montage im UK5… , A3… oderzum Aufrasten auf der Hutprofilschiene, klare Farbcodierung: N = blau, Anzahl der Klemmen: 5 x 1,5 - 4 mm² (Federklemmtechnik) + 0 x 2,5 bis 25 mm² (Schraubanschlusstechnik), Außenmaße H x B x T in mm: 28 x 39 x 25, einfaches Beschriften der Klemmenstellen (DIN VDE 0603 Teil 1) mit vorgedruckten, selbstklebenden Zahlenstreifen.

Technische Daten

Bemessungsbetriebsspannung	(Maximum) 230 V
Betriebsspannung	230 V
Bemessungsstrom (I_n)	63 A
Anzahl Pole	1
Anzahl	"

© 2024 ABB. Alle Rechte vorbehalten

Sicherungsautomaten	
Anzahl Klemmstellen	5
Anzahl Anschlussklemmen	5
Zubehörtyp	Klemmen
Gehäusetyp	Klemmen
Klemmenanschlussart	N/RDC Terminal
Farbe	blau
Bemessungsquerschnitt	(2 - flexibel mit Aderendhülse) 1.5...2.5 mm²
Anschlussart	Quick-Steckklemme

Material Compliance

RoHS Information	2CPC100009X0201 2CPC100018X0201 2CPC100022X0202
RoHS Status	nach EU-Richtlinie 2015/863 22. Juli 2019 (RoHS 3)
RoHS Datum	20230918
REACH Erklärung	2CPC100005X0201
REACH Information	enthält keine Stoffe > 0,1 Massenprozent
Konfliktmineralien-Berichtsvorlage (CMRT)	9AKK108468A3363

Abmessungen

Breite	39 mm
Höhe	28 mm
Tiefe	25 mm
Gewicht	0.05 kg

Bestelldaten

Menge Verpackungseinheit 1	Packung 1 Stück
Bruttogewicht Verpackungseinheit 1	0.052 kg
E-Nummer (Schweden)	2200484

Zertifikate und Deklarationen

Konformitätserklärung - CE	2CPC100009X0201 2CPC100018X0201 2CPC100022X0202

Installation / Montage

Montage- und Betriebsanleitung	2CPC130114M5601

Hauptdokumente

Datenblatt, technische Information	2CPC000001C0101 2CPC000002C0101

© 2024 ABB. Alle Rechte vorbehalten

Änderungen vorbehalten

2CPC000377C0101

Klassifizierungen

ETIM 8	EC000446 - Steckklemme
ETIM 9	EC000446 - Steckklemme
WEEE Kategorie	5. Geräte, bei denen keine der äußeren Abmessungen mehr als 50 cm beträgt (Kleingeräte)
WEEE B2C / B2B	B2C
CN8	85366990
eClass	V11.0 : 27141104
Kennbuchstabe (elektrische Betriebsmittel)	U

Kategorien

Niederspannungsprodukte und Systeme → Energie-Verteilersysteme → Stromkreisverteiler → Stromkreisverteiler → Leerverteiler Zubehör

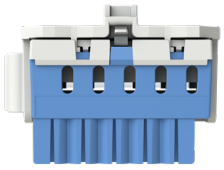
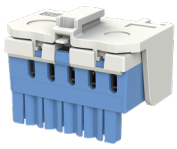
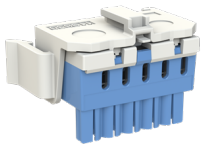

© 2024 ABB. Alle Rechte vorbehalten

Änderungen vorbehalten