Produktdatenblatt | LED-Netzgerät (Konstantspannung)

Artikelnummer:	**SLK12018**
Serie:	**SLK-Serie**
EAN:	4037293393355
Zolltarifnummer:	85044083900



Artikelbeschreibung

12V/DC LED-Netzgerät ▪ 0.10-18 W ▪ IP20 ▪
Eingangsspannung: 220-240 V/AC + 180-250 V/DC ▪
mit 1,5m Anschlussleitung mit Eurostecker

Der kurzschlussfeste Sicherheitstransformator kann problemlos beim Möbelbau zum Einsatz gebracht werden, da die MM-Kennzeichnung gegeben ist. Der Anschluss primärseitig und sekundärseitig erfolgt durch Schraubklemmen, welche für Kabel von 0,75mm² - 2,5mm² geeignet sind, wobei das Netzgerät primärseitig bereits mit einer 1,5m langen Eurozuleitung ausgestattet ist. Technische Daten: Versorgungsspannung: 220-240V/AC und 180-250V/DC, ta: -20°C - 50°C, tc: 85°C, Powerfaktor: 0,80.

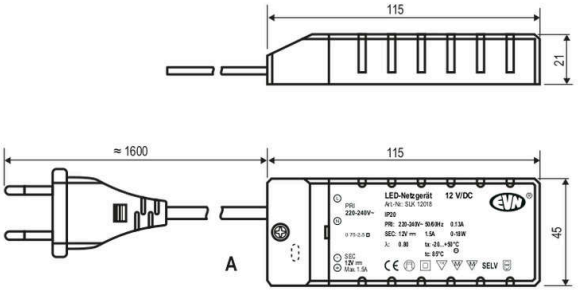

Technische Spezifikation (ETIM Klassenschlüssel: EC002710)

Eingangsspannung 1 [V]	220 - 240
Spannungsart	AC
Eingangsspannung 2 [V]	180 - 250
Spannungsart 2	DC
Frequenz	50/60 Hz
Leistungsfaktor	0,80
Ausführung	statisch
Geeignet für Konstantstrom	nein
Geeignet für Konstantspannung	ja
Geeignet für Gleichspannung (Primärseite)	ja
Ausgangsleistung [W] - (min./max.)	0.10 - 18
Ausgangsspannung [V] - (min./max.)	12.00 - 12.00
Ausgangsspannung [V] – solidarisiert	12 V/DC
Ausgangsstrom [mA]	8,33 - 1500
Länge [mm]	115
Breite [mm]	45
Höhe [mm]	21
Abmessung (LxBxH)	115 x 45 x 21 mm
Gesamtlänge [m]	1,615
Schutzklasse	II
Schutzart (IP)	IP20
Geeignet für Außengebrauch	ja
Geeignet für Schalterdose	nein
Gehäuse	Kunststoffgehäuse
Farbe	weiß
Konstant-Lichtstrom-Regelung	nein
Verbindung Lichtquelle zu Betriebsgerät	unkonfektionierte Anschlussleitung
Mit Anschlussleitung	ja
Anschlussleitung (primär) [cm]	150
Anschlussleitung (sekundär) [cm]	0
Bemessungsumgebungstemperatur [°C]	-20 - +50
Gehäusetemperatur (tc) [°C]	80
Kontaktöffnungsweite des Schaltelements [mm]	> 3
Kurzschlusssicher	ja
Überlastschutz	ja
Befestigungsart	Befestigung mit Schraube
Befestigungsmöglichkeit	integriert
Mit Befestigungsmaterial	nein
Dimmbar	nein
Dimmung D4i	nein
Ohne Dimmfunktion	ja
Dimmung 0-10 V	nein
Dimmung 1-10 V	nein
Dimmung DALI	nein
Dimmung DALI-2	nein
Dimmung DMX	nein
Dimmung Potentiometer (geräteintegriert)	nein
Dimmung LineSwitch	nein
Dimmung herstellerspezifisch	nein
Dimmung Netzspannungsmodulation	nein
Dimmung Phasenabschnitt	nein
Dimmung Phasenanschnitt	nein
Dimmung programmierbar	nein
Dimmung RF	nein
Dimmung Sine Wave Reduction	nein
Dimmung Touch and Dim	nein
Dimmung Zigbee	nein
Dimmung mit Push-button	nein

Dimmung DSI	nein
IFTTT-Unterstützung verfügbar	nein
Bedienung über Bluetooth	nein
Kompatibel mit Apple HomeKit	nein
Kompatibel mit Google Assistant	nein
Kompatibel mit Amazon Alexa	nein
Kompatibel mit Casambi	nein

Gewicht [kg]	0,18
BEG	nein
CE-Kennzeichnung	ja
MM-Kennzeichnung	ja
WEEE-Kennzeichnung	ja
SELV-Kennzeichnung	ja
EMV-Kennung	ja