MEGAMAN® MARCO Mini

MM78932-2,MM78933-2,MM78934-2,MM78935-2, MM78936-2
MM78937-2 / FTK70000v0-db+024036D

MEGAMAN®
Performa
FIXTURE RANGE
HIGH PERFORMANCE & QUALITY FROM MEGAMAN®

Instruction Manual | Bedienungsanleitung | Manual de instrucciones | Manuale d'istruzioni | Manuel d'instructions | Handleiding | Návod k použití

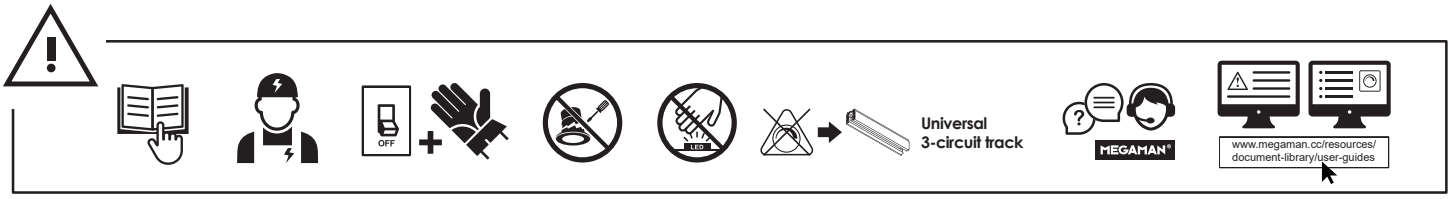

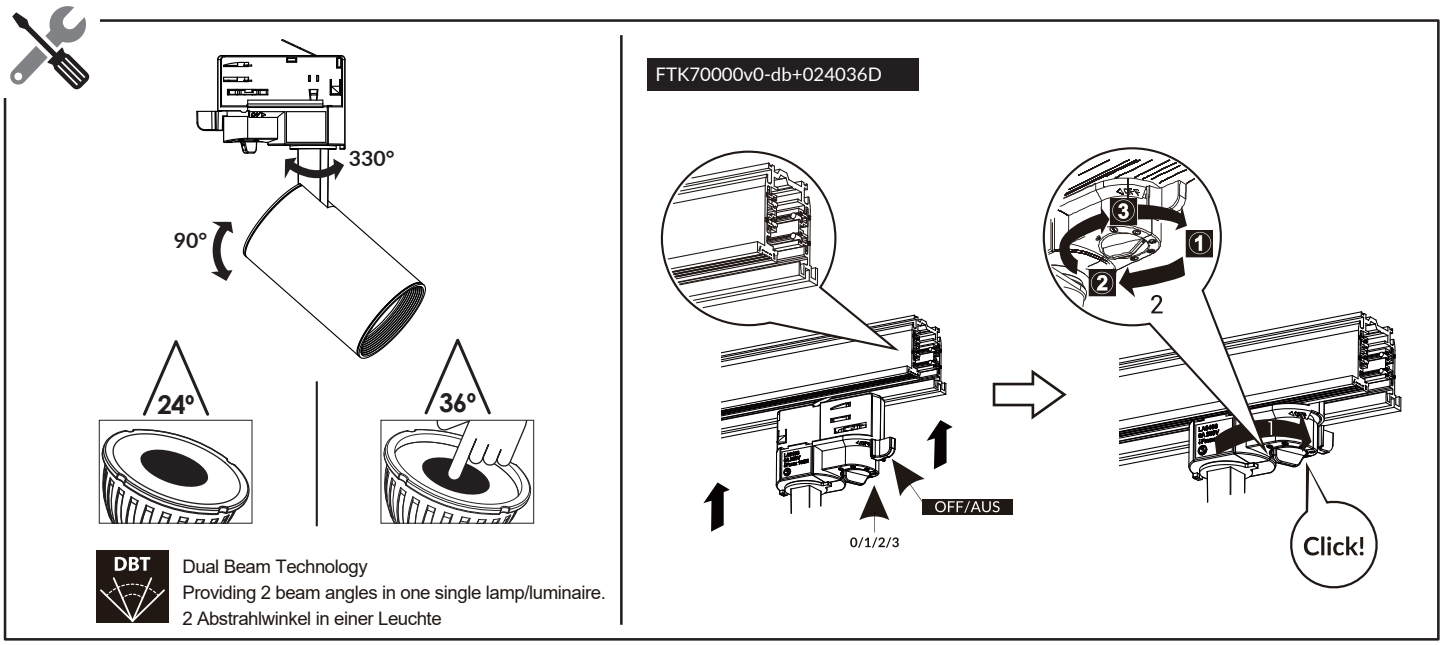

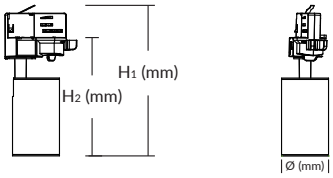

	P	I	H1 (mm)	H2 (mm)	Ø (mm)		CRI	Ta
MM78932-2/FTK70000v0-db+024036D MM78933-2/FTK70000v0-db+024036D MM78934-2/FTK70000v0-db+024036D MM78935-2/FTK70000v0-db+024036D MM78936-2/FTK70000v0-db+024036D MM78937-2/FTK70000v0-db+024036D	12W	58mA	H1160	H2126	Ø50	DBT 24°/36°	≥Ra80	-30°C~+40°C

Caution - The light source of this luminaire is not replaceable; when the light source reaches its end of life the whole luminaire shall be replaced.
Vorsicht - Das Leuchtmittel dieser Leuchte ist nicht austauschbar. Ist das Ende der Lebensdauer des Leuchtmittels erreicht, muss die gesamte Leuchte ausgetauscht werden.
ATENCIÓN - La fuente de iluminación de esta luminaria no se puede sustituir; cuando la fuente de iluminación alcance el final de su vida útil, se deberá sustituir la luminaria completa.
Attenzione - La sorgente luminosa di questo apparecchio non è sostituibile; quando la sorgente luminosa giunge al termine della vita operativa, sostituire l'intero apparecchio.
ATTENTION - La source lumineuse de ce luminaire n'est pas remplaçable; lorsque la source lumineuse atteint sa fin de sa vie), le luminaire entier doit être remplacé.
Voorzichtig - De lichtbron van deze lamp kan niet worden vervangen; wanneer de lichtbron het einde van zijn levensduur bereikt heeft, moet de hele lamp worden vervangen.
POZOR! - Zdroj světla v tomto svítidle není vyměnitelný. Jakmile uplyne jeho doba životnosti - svítidlo jako celek by mělo být vyměněno.

The luminaire is only to be installed outside arms reach.
Bauen Sie die Leuchte nicht für Personen erreichbar ein.
La luminaria Debe instalarse únicamente fuera del alcance de la mano.
Installare fuori dalla portata.
Peut seulement être installé en dehors du volume d'accessibilité au toucher.
De lamp mag alleen worden geïnstalleerd buiten armbereik.
Svítidlo instalujte mimo dosah osob.

This product contains a light source of energy efficiency class <G>
Este producto contiene una fuente luminosa de la clase de eficiencia energética <G>
Dieses Produkt enthält eine Lichtquelle der Energieeffizienzklasse <G>
Questo prodotto contiene una sorgente luminosa di classe di efficienza energetica <G>
Ce produit contient une source lumineuse de classe d'efficacité énergétique <G>
Dit product bevat een lichtbron van energie-efficiëntieklasse <G>
Tento výrobok obsahuje svetelný zdroj triedy energetickej účinnosti <G>

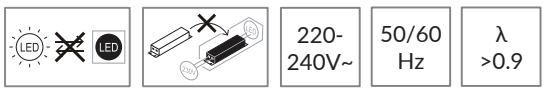

Die korrekte Entsorgung des Produkts

Produkte, die mit diesem Symbol gekennzeichnet sind, gehören nicht in den Hausmüll, sondern müssen in Übereinstimmung mit der WEEE-Richtlinie entsorgt werden. Private Haushalte können verbrauchte Leuchten sowie Energiesparlampen und LED-Lampen kostenlos bei den Wertstoffhöfen bzw. Sammelstellen ihrer Kommune oder im Handel abgeben (in Deutschland, Österreich: freiwillige Rücknahmestellen). Gewerbliche Anwender können die Leuchten und Lampen kostenlos bei registrierten Sammelstellen anliefern.

Correct disposal of this product

This marking indicates that this product should not be disposed with other household wastes throughout the EU. To prevent possible harm to the environment or human health from uncontrolled waste disposal, recycle it responsibly to promote the sustainable reuse of material resources. To return your used device, please use the return and collection systems or contact the retailer where the product was purchased. They can take this product for environmental safe recycling.

IDV GmbH
Birkenweiherstr. 2
D-63505 Langenselbold
Germany
www.megaman.de

IP20

Ver.2023.2_V5