Produktdatenblatt
Eigenschaften

LAD4TGDL
Beschaltungsmodul, Spezialdiode, 125VDC, für D09/D38

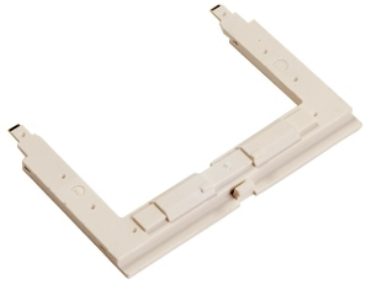

Hauptmerkmale

Baureihe	TeSys
Kurzbezeichnung des Geräts	LAD4
Produkt- oder Komponententyp	Entstörmodul
Produktkompatibilität	3P LC1D09 - D38 4P LC1DT20 - DT40 4P LC1D098 - D258 CAD32, CAD50

Zusatzmerkmale

Montageort	Seite
Montagemodus	Durch Clips
Unterdrückertechnologie	Bidirektionale Amplitudenbegrenzerdiode
[Uc] Steuerkreisspannung	125 V DC
Max. Spitzenspannung	2 Uc
Produktgewicht	0,012 kg

Montage

Normen	IEC 60947-5-1 EN 60947-5-1 CSA C22.2 Nr. 60947-5-1 UL 60947-5-1 GB/T 14048.5
Produktzertifizierungen	UL[RETURN]CSA
Schutzart (IP)	IP2x entspricht IEC 60529
Umgebungstemperatur bei Betrieb	-25…55 °C
Umgebungstemperatur bei Lagerung	-40…80 °C

Verpackungseinheiten

VPE 1 Art	PCE
VPE 1 Menge	1
VPE 1 Höhe	1,1 cm
VPE 1 Breite	10,0 cm
VPE 1 Länge	5,0 cm
VPE 1 Gewicht	13,0 g
VPE 2 Art	S01
VPE 2 Menge	100
VPE 2 Höhe	15,0 cm
VPE 2 Breite	15,0 cm
VPE 2 Länge	40,0 cm
VPE 2 Gewicht	1,3 kg

Das vorliegende Dokument beinhaltet allgemeine Beschreibungen und/oder technische Eigenschaften der Leistungsfähigkeit der hierin enthaltenen Produkte.
Anhand des vorliegenden Dokuments soll nicht die Eignung und Zuverlässigkeit dieser Produkte für bestimmte Benutzeranwendungen festgestellt werden. Es stellt auch keinen Ersatz dafür dar.
Es obliegt dem Benutzer oder Integrator, eine vollständige und zweckmäßige Risikoabschätzung sowie eine Bewertung und Prüfung der Produkte hinsichtlich ihres entsprechenden Einsatzes durchzuführen.
Schneider Electric Industries SAS und die entsprechenden Tochter- oder Konzerngesellschaften übernehmen nicht die Haftung für den missbräuchlichen Gebrauch der hier enthaltenen Informationen.

Nachhaltigkeit

Angebotsstatus nachhaltiges Produkt	Green Premium Produkt
REACh-Verordnung	REACh-Deklaration
Frei von REACh-SVHC	Ja
EU-RoHS-Richtlinie	Konform EU-RoHS-Deklaration
Frei von giftigen Schwermetallen	Ja
Quecksilberfrei	Ja
RoHS-Richtlinie für China	RoHS-Erklärung Für China
Informationen zu RoHS-Ausnahmen	Ja
Umweltproduktdeklaration	Produktumweltprofil
Kreislaufwirtschafts-Profil	Keine besonderen Recycling-Verfahren erforderlich
WEEE	Das Produkt muss entsprechend bestimmter Hinweise auf Märkten der Europäischen Union entsorgt werden und darf nicht in Haushaltsabfälle gelangen.

Vertragliche Gewährleistung

Garantie	18 months