Technisches Datenblatt

1041-031C / KAL-2

(Stand 06/09/2024)

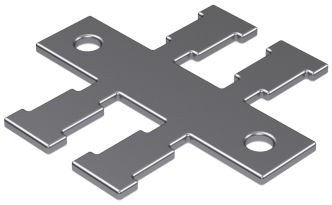

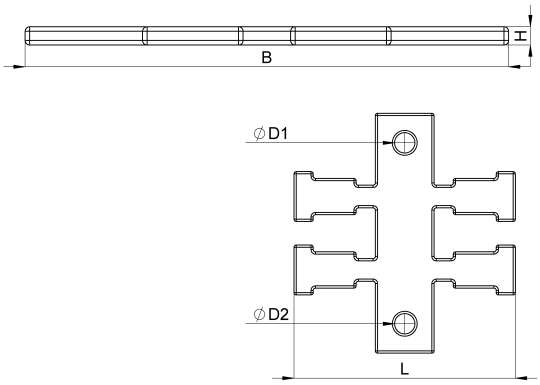

Ausführungsmerkmale	
Abmessungen (L / B / H) (mm)	49 x 53 x 2
Lochdurchmesser (D1 / D2) (mm)	4,5, 4,5
Gewicht (kg)	0.019
Bauteil	Kabelabfangleiste
Material	Edelstahl
Montageart	Schraubmontage

HEBOTEC GMBH
ULRICHSTRASSE 21
72116 MÖSSINGEN

MAIL INFO@HEBOTEC.DE
FON +49 (0)7473 - 95 346 - 0
FAX +49 (0)7473 - 95 634 - 99

WWW.HEBOTEC.DE

Bestellbezeichnung

Bezeichnung	Bestell-Nr.	Beschreibung	VE
KAL-2	1041-031C	Kabelabfangleiste, Zähnezahl = 2	VE = 10 St.

HEBOTEC GMBH
ULRICHSTRASSE 21
72116 MÖSSINGEN

MAIL INFO@HEBOTEC.DE
FON +49 (0)7473 - 95 346 - 0
FAX +49 (0)7473 - 95 634 - 99

WWW.HEBOTEC.DE