Artikelnummer: **150-1-002-0-S-XS0-0835**

Stiftleisten

Serie 150

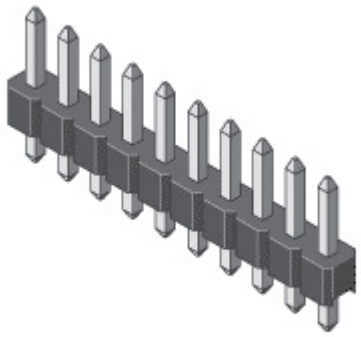

© MPE-GARRY

Raster (mm)	2,00
Polzahl	2
Buchse / Stift	Stift
Kodierung	nein
Verriegelung	Nein
Material Kontakt	Kupferlegierung
Veredelung Kontakt	Selectiv Au
Isoliermaterial	Hochtemp. Thermoplast UL94V-0
Bemessungsstrom IEC	1,5 A
Nennspannung	150 V RMS / V DC
Durchschlagspannung	500 V RMS für 1 Minute
Betriebstemperatur	-40°C bis +105°C
Max.-Prozesstemperatur	260°C für 10 Sekunden
Leiterplattenanschluß	Einlöt
Ausrichtung zu PCB	Vertikal
Kontaktreihen	1
Kontaktausführung	Gestanzt
Sockellayout	SIL strip (Single-in-line)
Verpackung	Standard
A	8,35
B	4
C	2,85

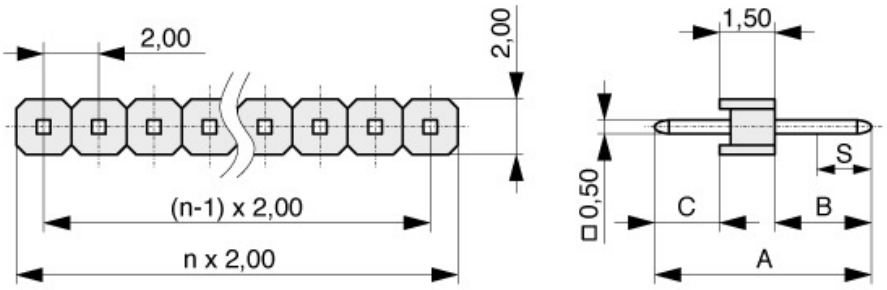

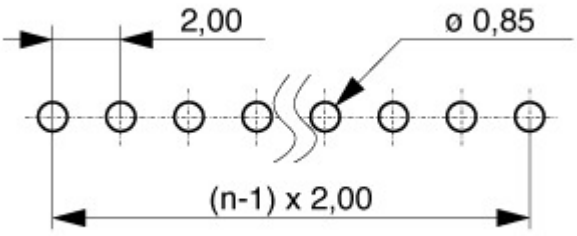

Artikelnummer: **150-1-002-0-S-XS0-0835**

binder mpe GmbH
Schäfflerstraße 13
87629 Füssen/Germany

Telefon: +49 (0) 83 62 / 91 56-0
E-Mail: info@mpe-connector.de

Erstellungsdatum: **02.12.2025**, Internet: https://www.mpe-connector.de/de/produkte/stiftleisten/stiftleiste-200-mm/150-1#150-1-002-0-S-XS0-0835