15 1503 31

Klinken-Steckverbinder

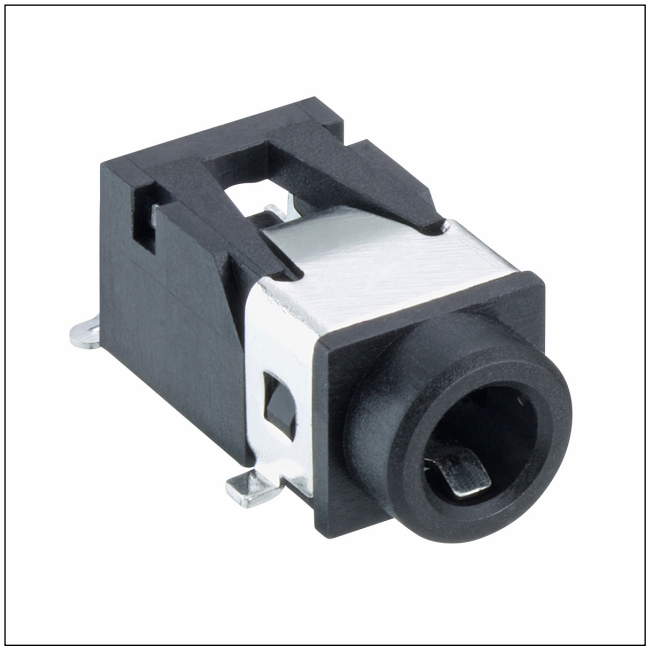

Klinkeneinbaukupplung nach JEITA RC-5325A JC35J4A, 3,5 mm, 4-polig/stereo, abgewinkelte Ausführung, für Leiterplatten, Surface-Mount-Technik (SMT)

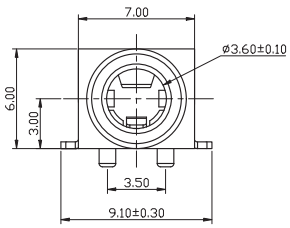

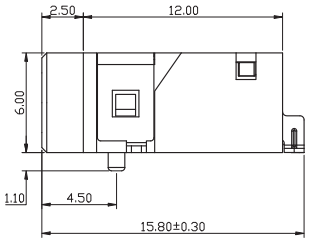

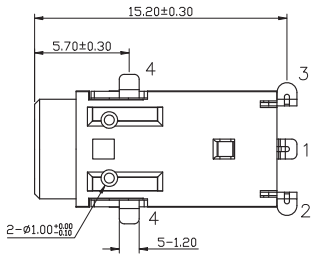



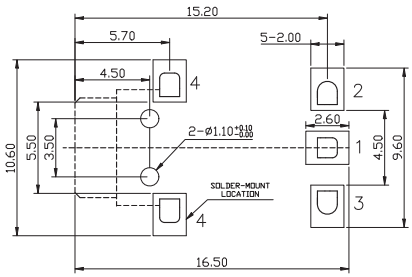

*a Leiterplattenlayout, von der Bestückungsseite gesehen

Umgebungsbedingungen

Temperaturbereich	-25 °C/+70 °C

Werkstoffe

Kontaktträger	PPA, V-0 nach UL94
Kontaktfeder	CuZn/CuSn, versilbert

Mechanische Daten

Steckzyklen	5000
Steckkraft	3–30 N
Ziehkraft	3–30 N

Elektrische Daten (bei T_u 20 °C)

Durchgangswiderstand	≤ 30 mΩ
Bemessungsstrom	1 A
Bemessungsspannung	30 V
Bemessungsstoßspannung	500 V/60 s
Isolationswiderstand	≥ 100 MΩ

Zugehörige Produkte

Gegenstücke
1532 02

15 1503 31

Bestellbezeichnung	Polzahl	VE (Stück)	MDQ (Stück)
1503 31 VP3	4	550	1100

Verpackung:
auf Rolle