16 1613 31

Netzgeräte-Steckverbinder



Netzgeräte-Einbaukupplung,
für Stecker 6,5 mm x 4,1 mm x 1,0 mm, nach JEITA EIAJ RC-5322 JCBJ11, abgewinkelte Ausführung, mit Öffner, für Leiterplatten

16 1613 31

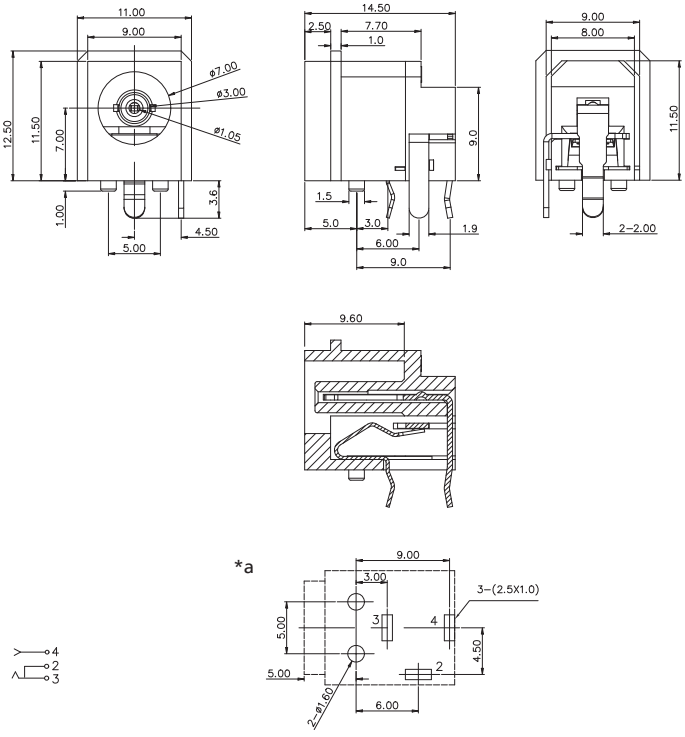

*a Leiterplattenlayout, von der Bestückungsseite gesehen

Umgebungsbedingungen

Temperaturbereich	-25 °C/+85 °C

Werkstoffe

Kontaktträger	PA, V-0 nach UL94
Kontakt	CuSn/CuZn, versilbert

Mechanische Daten

Durchmesser Öffnung	7,0 mm
Durchmesser Isolation	3,0 mm
Durchmesser Mittelloch	1,05 mm
Steckzyklen	5000
Steckkraft	3–30 N
Ziehkraft	3–30 N

Elektrische Daten (bei T_U 20 °C)

Durchgangswiderstand	≤ 30 mΩ
Bemessungsstrom	3 A
Bemessungsspannung	24 V
Bemessungsstoßspannung	500 V/60 s
Isolationswiderstand	≥ 100 MΩ

Zugehörige Produkte

Gegenstücke
1636 06

16 1613 31

Bestellbezeichnung	Polzahl	VE (Stück)	MDQ (Stück)
1613 31	2	500	1000

Verpackung:
lose im Karton oder Kunststoffbeutel