FK 9801 S

Federkorbstecker

Ø 4mm | 30 V_{AC} / 60 V_{DC} | 32 A

- gerade, mit Schraubanschluss bis 2,5 mm² Leitungsquerschnitt
- mit Quersteckbuchse
- mit Griffhülse, unmontiert

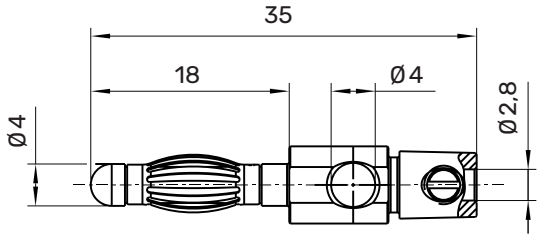



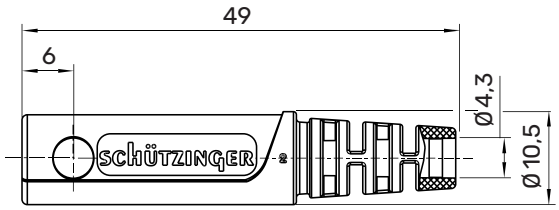

Allgemeine Angaben

Best.-Nr. [1]	**FK 9801 S Ni | Au / ..(Farbe)**
Farben	schwarz, rot, blau, gelb, grün
Kontaktteile	vernickelt | vergoldet
Griffhülsen	PA 6.6 (Polyamid) UL94 – V2

Technische Daten

Anschluss	schrauben bis 2,5 mm²
Griffhülse für Leitung	bis Ø 4 mm
Durchgangswiderstand [4]	3 mΩ (Ni) | 2 mΩ (Au)
Bemessungsspannung [2]	30 V_{AC} / 60 V_{DC}
Bemessungsstrom [2]	32 A
Betriebstemperatur	von -25 °C bis +80 °C

[1] andere Kontaktoberflächen und Farben auf Anfrage
[2] bei normalen Umgebungstemperaturen
[4] abhängig von der Kontaktoberfläche

Stand: 25.06.2026

Artikelnummern
Article numbers

SCHÜTZINGER

FK 9801 S				Ni	Au
●	SW	Schwarz	Black	99025533	99025538
●	RT	Rot	Red	99025534	99025539
●	BL	Blau	Blue	99025535	99025540
●	GE	Gelb	Yellow	99025536	99025541
●	GN	Grün	Green	99025537	99025542