1L1 3L2 5L3 / 2T1 4T2 6T3				
	mm² (IEC)	1X 0,5...2,5 2X 0,5...2,5	1x 0,75...2,5 2x 0,75...2,5	1x 0,5...2,5 2x 0,5...2,5
	AWG (UL)	18...12		
Phillips #2	IEC (N.m)	1...1,5	UL (lb.in)	8,8...13,3

13 NO 14 / 11 NC 12 / A1 A2				
	mm² (IEC)	1X 0,5...2,5 2X 0,5...2,5	1x 0,75...2,5 2x 0,75...2,5	1x 0,5...2,5 2x 0,5...2,5
	AWG (UL)	22...12		
Phillips #2	IEC (N.m)	1 ... 1,5	UL (lb.in)	7...13,3

POSIÇÃO DE MONTAGEM
MOUNTING POSITION
POSICION DE MONTAJE
EINBAULAGE

- TODAS POSSIVEIS, EXCETO...
- AS REQUIRED, EXCEPT...
- CUALQUEIRA, EXCEPTO...
- BELIEBIG, AUβER...

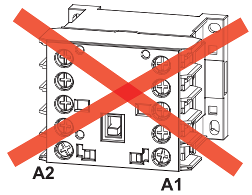

CONTATOR
CONTACTOR
CONTATORA
SCHÜTZE
CWC07...016

GARANTIA: A WEG oferece garantia contra defeitos de fabricação ou de materiais para produtos seriados, quando aplicados sob condições normais e de acordo com os limites de suas capacidades, por um período de 2 anos (incluindo a garantia legal de 90 dias) a partir da data do fornecimento.

WARRANTY: WEG offers warranty of two years against defects in materials or manufacturing for standard products, when they are applied under normal conditions and in accordance with the limit of their capacities.

GARANTIA: WEG ofrece garantía contra defectos de fabricación o de materiales para productos seriados, cuándo aplicados bajo condiciones normales y de acuerdo a los límites de sus capacidades, por un período de 2 años a contar de la fecha de suministro.

Gewährleistung: WEG gewährt eine zweijährige Garantie gegen Herstellungs- oder Materialfehler für ihre Standardprodukte. Diese Garantie gilt unter der Voraussetzung, dass das Produkt vorschriftsmäßig in normale Betriebsbedingungen verwendet und eingesetzt wird.

ATENÇÃO:
- Desconecte da rede elétrica antes de proceder qualquer trabalho neste equipamento.
- Somente profissionais qualificados podem efetuar a instalação e manutenção.
- Obedecer normas nacionais, estaduais, locais e instruções de operação.

WARNING:
- Disconnect power before proceeding with any work on this equipment.
- Installation and maintenance by technical personnel only.
- Attend the national, regional and local standards and follow the operating instruction.

ATENCIÓN:
- Desconectar de la red eléctrica antes de hacer cualquier trabajo en esto equipamiento.
- Recomiéndase instalación por profesional calificado.
- Respetar normas nacionales y locales.
- Producto destinado a utilización en instalaciones eléctricas de baja tensión.

WARNUNG:
- Bevor irgend eine Arbeit am Gerät vorgenommen wird, muss sichergestellt sein, dass die Einheit stromlos und freigeschaltet ist.
- Sämtliche Arbeiten an der Einheit dürfen daher ausschließlich nur von Fachpersonal vorgenommen werden.
- Die jeweils geltenden nationalen, örtlichen und anlagespezifischen Bestimmungen und Erfordernisse sind zu berücksichtigen.

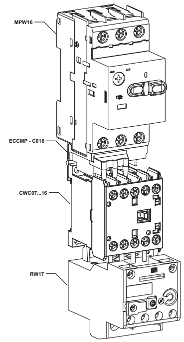

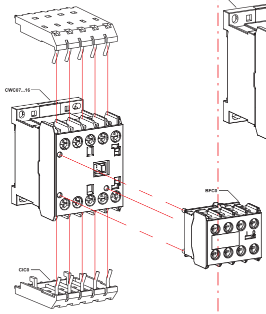

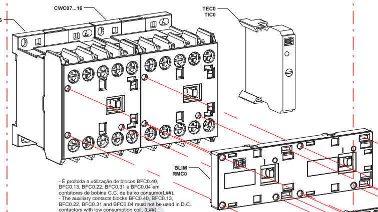

- É proibida a utilização de blocos BFC0.40, BFC0.13, BFC0.22, BFC0.31 e BFC0.04 em contatores de bobina C.C. de baixo consumo(L##).
- The auxiliary contacts blocks BFC0.40, BFC0.13, BFC0.22, BFC0.31 and BFC0.04 must not be used in D.C. contactors with low consumption coil. (L##).
- Es prohibida la utilización del bloque BFC0.40, BFC0.13, BFC0.22, BFC0.31 y BFC0.04 en contactores con bobina de corriente continua de bajo consumo (L##).
- Die Benutzung von BFC0.40, BFC0.13, BFC0.22, BFC0.31 und BFC0.04 Hilfschalterblock mit Schütze mit geringer Leistungssaufnahme ist nicht Erlaubt (L##).

-Quando necessária substituição de Bobina CC, para contatores CWC0 2P/2R, utilizar bobina reforçada (R##).
-When the replacement of DC coil for CWC0 2P/2R contactors is necessary, use reinforced coil (R##).
-Cuando necesario el cambio de la bobina CC, para contactores CWC0 2P/2R, utilizar bobina reforzada (R##).
-Macht sich der Austausch von Gleichstromspulen von CWC0 2P/2R-Schützen notwendig, immer verstärkte Spulen einsetzen (R##).
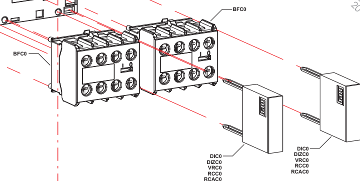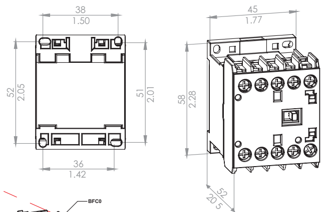
- A utilização dos blocos BFC0.13 e BFC0.04 em contatores CC exige bobina reforçada(R##).
-The use of blocks BFC0.13 and BFC0.04 with DC contactors requires reinforced coil (R##).
-La utilización de los bloques BFC0.13 y BFC0.04 en contactores CC exige bobina reforzada (R##).
-Benutzung von Hilfsschalterblöcke BFC0.13 und BFC0.04 in Gleichstromschütze bedarf verstärkte Spule (R##).