Diotec Semiconductor

KBPC10/15/25 00...16 FP|WP

Single Phase Diode Bridge Rectifier
Einphasen-Dioden-Brückengleichrichter

I_{FAV} =	10/15/25 A	V_{RRM} =	50...1600 V
V_F <	1.2 V	I_{FSM1} =	270/300 A
T_{jmax} =	150°C	t_{rr} ~	1500 ns

Version 2021-03-08

KBPC

FP

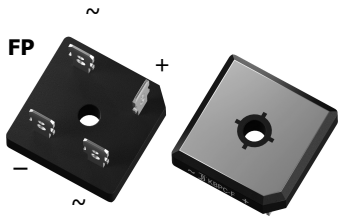

WP

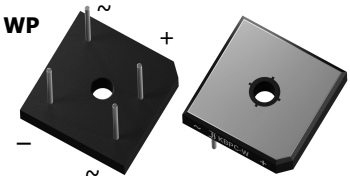

SPICE Model & **STEP** File [1])

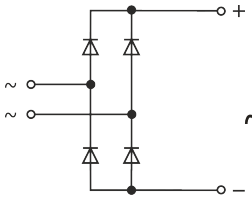

Marking
e. g. / Bsp.

HS Code 85411000

Typical Application
50/60 Hz Mains Rectification
Power Supplies
Commercial grade [1])

Typische Anwendung
50/60 Hz Netzgleichrichtung
Stromversorgungen
Standardausführung [1])

Features
Four diodes in bridge configuration
UL recognized, File E175067
V_{RRM} up to 1600 V
FP = Fast-on terminals [2,3])
WP = Wire terminals [3])
Plastic case with isolated aluminium baseplate
Compliant to RoHS (exemp. 7a)
REACH, Conflict Minerals [1])

Besonderheit
Vier Dioden in Brückenschaltung
UL-anerkannt, Liste E175067
V_{RRM} bis zu 1600 V
FP = Fast-on Anschlüsse [2,3])
WP = Drahtanschlüsse [3])
Plastikgehäuse mit isoliertem Alu-Boden
Konform zu RoHS (Ausn. 7a)
REACH, Konfliktmineralien [1])

Mechanical Data [1])

Mechanische Daten [1])

Packed in cardboard trays	FP : 240 WP: 160	Verpackt in Einlagekartons
Weight approx.	17 g	Gewicht ca.
Casting compound	UL 94V-0	Vergussmasse
Solder & assembly conditions	260°C/10s MSL N/A	Löt- und Einbaubedingungen

Maximum ratings [4]) **Grenzwerte [5])**

Type Typ		Max. alternating input voltage Max. Eingangswechselspannung V_{VRMS} [V] [5])	Repetitive peak reverse voltage Periodische Spitzensperrspannung V_{RRM} [V] [6])
KBPC10/15/2500FP	KBPC10/15/2500WP	35	50
KBPC10/15/2501FP	KBPC10/15/2501WP	70	100
KBPC10/15/2502FP	KBPC10/15/2502WP	140	200
KBPC10/15/2504FP	KBPC10/15/2504WP	280	400
KBPC10/15/2506FP	KBPC10/15/2506WP	420	600
KBPC10/15/2508FP	KBPC10/15/2508WP	560	800
KBPC10/15/2510FP	KBPC10/15/2510WP	700	1000
KBPC10/15/2512FP	KBPC10/15/2512WP	800	1200
KBPC10/15/2514FP	KBPC10/15/2514WP	900	1400
KBPC10/15/2516FP	KBPC10/15/2516WP	1000	1600

1 Please note the detailed information on our website or at the beginning of the data book
Bitte beachten Sie die detaillierten Hinweise auf unserer Internetseite bzw. am Anfang des Datenbuches
2 For 6.3mm (1/4") Fast-on connectors; alternatively, solder assembly possible
Für 6.3mm Fast-on Steckverbinder; alternativ Lötmontage möglich
3 Solderable per JESD22-B102E and JESD22-B106C (260°C/10s)
Lötbar gemäß JESD22-B102E und JESD22-B106C (260°C/10s)
4 T_A = 25°C unless otherwise specified – T_A = 25°C wenn nicht anders angegeben
5 Eventual superimposed voltage peaks must not exceed V_{RRM} – Evtl. überlagerte Spannungsspitzen dürfen V_{RRM} nicht überschreiten
6 Valid per diode – Gültig pro Diode

 © Diotec Semiconductor AG

Maximum ratings [1]				**Grenzwerte [1]**
Max. rectified output current with cooling fin 300 cm² Dauergrenzstrom am Brückenausgang mit Kühlblech 300 cm²	R-load	T_C = 115°C T_C = 95°C T_C = 55°C	I_{FAV}	10 A 15 A 25 A
	C-load	T_C = 55°C	I_{FAV}	20 A
Repetitive peak forward current – Periodischer Spitzenstrom	f > 15 Hz	T_C = 55°C	I_{FRM}	60 A
Peak forward surge current (half sine-wave) Stoßstrom in Fluss-Richtung (Sinus-Halbwelle)	KBPC10/15/2500FP|WP ... KBPC10/15/2510FP|WP	50 Hz (10 ms) 60 Hz (8.3 ms)	I_{FSM}	270 A 300 A
	KBPC10/15/2512FP|WP ... KBPC10/15/2516FP|WP	50 Hz (10 ms) 60 Hz (8.3 ms)	I_{FSM}	200 A 220 A
Rating for fusing – Grenzlastintegral		t < 10 ms	i^2t	375 A^2s
Operating junction temperature – Sperrschichttemperatur Storage temperature – Lagerungstemperatur			T_j T_S	-50...+150°C -50...+150°C
Admissible mounting torque Zulässiges Anzugsdrehmoment		10-32 UNF M5		18 ± 10% lb.in. 2 ± 10% Nm

Characteristics				**Kennwerte**
Forward voltage – Durchlass-Spannung	T_j = 25°C	I_F = 12.5 A	V_F	< 1.2 V [2]
Leakage current – Sperrstrom	T_j = 25°C	V_R = V_{RRM}	I_R	< 10 µA [2]
Isolation voltage terminals to case – Isolationsspannung Anschlüsse zum Gehäuse			V_{ISO}	> 2500 V_{RMS} [3]
Reverse recovery time – Sperrverzug	I_F = 0.5 A through/über I_R = 1 A to I_R = 0.25 A		t_{rr}	typ. 1500 ns [2]
Thermal resistance junction to case (per device) Wärmewiderstand Sperrschicht – Gehäuse (pro Bauteil)			R_{thC}	< 2.0 K/W [3]

Dimensions
Maße
[mm]

KBPCxxxxFP

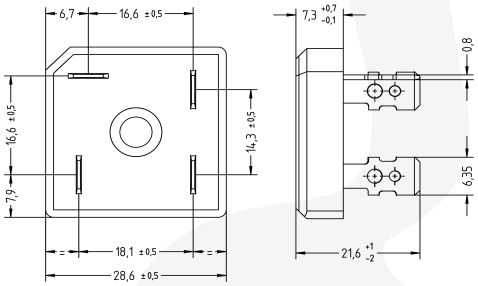

KBPCxxxxWP

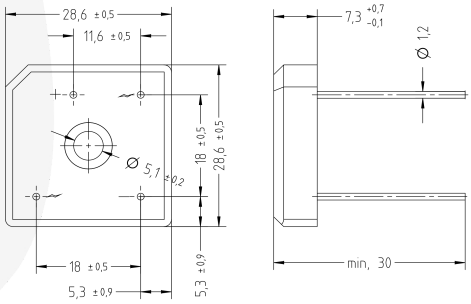

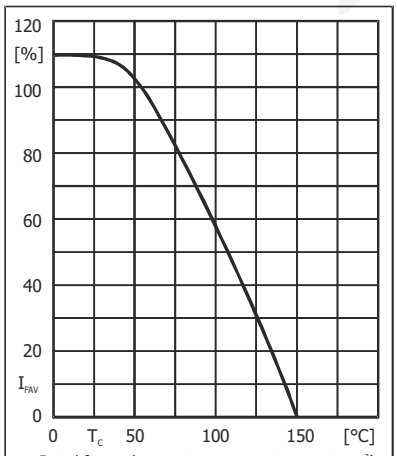

Rated forward current versus case temperature [3]
Zul. Richtstrom in Abh. von der Gehäusetemp. [3]

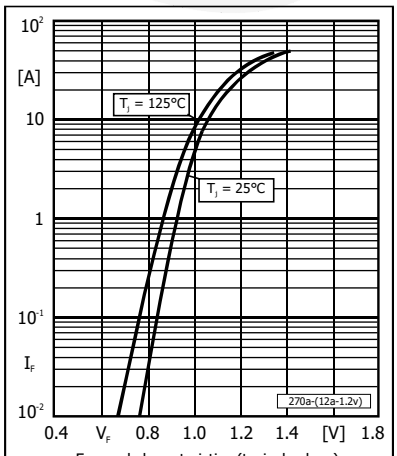

Forward characteristics (typical values)
Durchlasskennlinien (typische Werte)

Disclaimer:
See data book page 2
or website
Haftungssauschluss:
Siehe Datenbuch Seite 2
oder Internet

1 T_A = 25°C unless otherwise specified – T_A = 25°C wenn nicht anders angegeben
2 Valid per diode – Gültig pro Diode
3 "Case" designates metal baseplate – „Gehäuse" bezeichnet die metallische Bodenplatte

 © Diotec Semiconductor AG

All rights reserved

The information presented in our data sheets and other documents is to the best of our knowledge true and accurate. It describes the type of component or application and shall not be considered as assured characteristics. No warranty or guarantee, expressed or implied is made regarding the capacity, delivery, performance or suitability of any product or circuit etc, neither does it convey any license under the patent rights of others. Diotec reserves the right to make changes without further notice. However, regular updating of all product information is provided on our website [1]). All Diotec products are sold and shipped subject to our "Standard Terms and Conditions of Business" [2]). The reproduction of all documents is prohibited without the expressed written permission of Diotec Semiconductor AG's Managing Board.

Disclaimer

1. All products described or contained are designed and intended for use in standard applications, so called commercial/industrial grade, requiring an ordinary level of reliability.

2. Some products are available with the special grades "AEC-Q101 compliant" respectively "AEC-Q101 qualified". These are intended for applications up to ASIL B, but not for ASIL C or D [3]).
3. Customers using these parts in applications requiring a special or specific grade of quality or reliability, such as (but not limited to) life supporting medical, military, aerospace, submarines, nuclear power etc, are obliged to validate whether the use in such cases is appropriate. Usage in such cases is on the own and sole risk of the customer.

4. If these products are to be used in applications requiring a special or specific grade of quality or reliability (refer to item 3.), in which failure or malfunction of the product may directly affect human life or health, user shall contact in advance Diotec Semiconductor AG's Managing Board (Heitersheim, Germany) to confirm that the intended use of the product is appropriate.

5. Although Diotec continuously enhances the quality and reliability of its products, customers must incorporate sufficient safety measures in their designs, such as redundancy, fire containment, and anti-failure, so that personal injury, fire or environmental damage can be prevented. Diotec excludes explicitly every implied warranty or liability regarding the fitness of the products to any other than standard applications.

6. All information described or contained herein are subject to change without notice. Please contact Diotec to obtain the latest information before incorporating Diotec products into any design.
7. All information described and contained herein are intended only to enable the buyer to order Diotec's products. The information must not be used for any other purpose.

8. In the event that any product described or contained herein falls under the category of strategic products controlled by the Bundesamt für Wirtschaft und Ausfuhrkontrolle, Germany, this product must not be exported without obtaining an export license from the Bundesministerium für Wirtschaft und Technologie, Germany in accordance with the valid laws.

Alle Rechte vorbehalten

Die Angaben in unseren Datenblättern und sonstigen Dokumenten sind nach bestem Wissen gemacht. Sie dienen jedoch allein der Beschreibung und sind nicht als zugesagte Eigenschaften im Rechts-Sinne zu verstehen. Es wird keine Gewähr bezüglich Liefermöglichkeit, Ausführung oder Einsatzmöglichkeit der Bauelemente übernommen, noch dass die angegebenen Bauelemente, Baugruppen, Schaltungen etc. frei von Schutzrechten sind.
Wir behalten uns Änderungen der aufgeführten Daten ohne vorherige Ankündigung vor. Alle Änderungen werden jedoch regelmäßig auf unserer Internet-Seite veröffentlicht [1]). Verkauf und Lieferung von Diotec-Produkten erfolgt gemäß unseren "Allgemeinen Geschäftsbedingungen" [2]). Die Vervielfältigung aller Dokumente ist nur mit schriftlicher Genehmigung des Vorstandes der Diotec Semiconductor AG gestattet.

Haftungsausschluss

1. Alle beschriebenen oder enthaltenen Produkte sind für den Gebrauch in Standardanwendungen mit einem gewöhnlichen Zuverlässigkeitsniveau entworfen und bestimmt, bekannt als kommerziell/industrielle Anwendungen.
2. Einige Produkte sind mit den speziellen Qualifikationen „AEC-Q101 konform" oder „AEC-Q101 qualifiziert" erhältlich. Diese sind für Anwendungen bis maximal ASIL B bestimmt, nicht aber für ASIL C oder D [3]).
3. Falls diese Produkte in Anwendungen verwendet werden sollen, die einen besonderen Grad der Qualität oder Zuverlässigkeit erfordern, z. B. (aber nicht begrenzt auf) lebenserhaltende Medizintechnik, Militärtechnik, Luft- und Raumfahrt, Unterwasserfahrzeuge, Nukleartechnik etc. ist der Anwender verpflichtet sicherzustellen, dass der beabsichtigte Gebrauch des vorgesehenen Produktes unbedenklich ist. Der Gebrauch für solche Anwendungen erfolgt auf eigenes und ausschließliches Risiko des Anwenders.
4. Falls diese Produkte in Anwendungen verwendet werden sollen, die einen besonderen Grad der Qualität oder Zuverlässigkeit erfordern (siehe Punkt 3.), insbesondere wenn durch Ausfall oder eine Störung des Produktes menschliches Leben oder Gesundheit direkt beeinflusst werden kann, muss im Voraus der Vorstand der Diotec Semiconductor AG (Heitersheim, Deutschland) bestätigen, dass der beabsichtigte Gebrauch des vorgesehenen Produktes unbedenklich ist.
5. Obwohl Diotec die Qualität und die Zuverlässigkeit seiner Produkte beständig erhöht, müssen Kunden ausreichende Sicherheitsvorkehrungen in ihren Designs vornehmen – wie Redundanz, Feuereindämmung und Ausfallschutz – damit Personenschäden, Feuer oder Umweltschädigung verhindert werden können. Diotec schließt ausdrücklich jede implizierte Garantie oder Verbindlichkeit aus, welche die Eignung der Produkte zu irgendwelchen anderen als Standardanwendungen betrifft.
6. Alle Informationen, die hier beschrieben oder enthalten sind, können jederzeit ohne jede Benachrichtigung geändert werden. Vor Einsatz eines Diotec Produktes in irgendeiner Anwendung sind bei Diotec die neuesten Informationen einzuholen.
7. Alle Informationen, die hier beschrieben oder enthalten sind, sollen dem Kunden nur ermöglichen, Diotec Produkte zu bestellen. Die Informationen dürfen zu keinem anderen Zweck verwendet werden.
8. Sollte ein hier beschriebenes oder enthaltenes Produkt unter Beschränkungen fallen, die durch das deutsche Bundesamt für Wirtschaft und Ausfuhrkontrolle geregelt werden, darf dieses Produkt in Übereinstimmung mit den gültigen Gesetzen nicht ohne Exportgenehmigung vom deutschen Bundesministerium für Wirtschaft und Technologie exportiert werden.

1 Refer to http://diotec.com/ "Products/Product Changes" respectively "What' s new/Datasheets"
Siehe http://diotec.com/ „Produkte/Produktänderungen" bzw. „News/Datenblätter"
2 Refer data book or http://diotec.com/ "Company" – Siehe Datenbuch oder http://diotec.com/ „Unternehmen"
3 Refer to http://diotec.com/ "Products/Important Information/Commercial grade ..."
Siehe http://diotec.com/ „Produkte/Wichtige Informationen/Standardausführung ..."