Pushing Performance
Since 1945

Han 24 HPR Base Panel for Central Lever

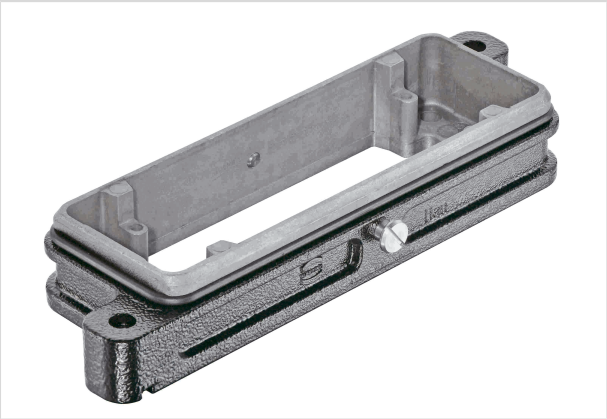

Das Bild dient lediglich illustrativen Zwecken. Bitte beachten Sie die Produktbeschreibung.

Artikelnummer	09 40 024 0382
Beschreibung	Han 24 HPR Base Panel for Central Lever

Bezeichnung

Kategorie	Gehäuse
Gehäusebaureihe	Han® HPR
Gehäuseart	Anbaugehäuse

Ausführung

Baugröße	24 B
Verriegelungsart	Zentralbügel (tüllenseitig)
Anwendungsgebiet	Gehäuse für den rauen Außeneinsatz

Technische Kennwerte

Grenztemperatur	-40 ... +125 °C
Schutzart nach IEC 60529	IP65 IP68 IP69 / IPX9K nach ISO 20653
Schutzart nach UL 50 / UL 50E	4 4X 12

Materialeigenschaften

Werkstoff Gehäuse	Aluminium-Druckguss korrosionsresistent
Oberfläche Gehäuse	pulverbeschichtet
Farbe Gehäuse	RAL 9005 (tiefschwarz)
Werkstoff Dichtung	NBR
Werkstoff Verriegelung	Edelstahl

HARTING Electric Stiftung & Co. KG | Wilhelm-Harting-Straße 1 | 32339 Espelkamp | Germany
Phone +49 5772 47-97100 | electric@HARTING.com | www.HARTING.com

Pushing Performance
Since 1945

Materialeigenschaften

RoHS	konform
ELV Status	konform
China RoHS	e
REACH Annex XVII Stoffe	nicht enthalten
REACH ANNEX XIV Stoffe	nicht enthalten
REACH SVHC Stoffe	ja
REACH SVHC Stoffe	6,6'-di-tert-butyl-2,2'-methylenedi-p-cresol
California Proposition 65 Stoffe	ja
California Proposition 65 Stoffe	Nickel Naphthalin
Brandschutz in Schienenfahrzeugen	EN 45545-2 (2020-08)
Anforderungssatz mit Gefährdungsstufen	R1 (HL 1-3) R7 (HL 1-3)

Normen und Zulassungen

Zulassungen	DNV GL
UL / CSA	UL 1977 ECBT2.E235076 CSA-C22.2 No. 182.3 ECBT8.E235076
CE	ja

Kaufmännische Daten

Packungsgröße	1
Nettogewicht	200,4 g
Ursprungsland	Deutschland
europäische Zolltarifnummer	85389099
GTIN	5713140057913
eCl@ss	27440202 Gehäuse für Industriesteckverbinder

HARTING Electric Stiftung & Co. KG | Wilhelm-Harting-Straße 1 | 32339 Espelkamp | Germany
Phone +49 5772 47-97100 | electric@HARTING.com | www.HARTING.com