SIEMENS

Hoja de datos 5SV3446-6LA01

interruptor diferencial, 4 polos, Tipo A, con retardo breve, Entrada: 63 A, 100 mA, Un AC: 400 V, con protección contra sobrecargas térmicas

La versión	
Nombre comercial del producto	SENTRON
Designación del producto	Interruptor diferencial
Tipo de producto	Con retardo breve
Tipo de producto	con protección térmica contra sobrecarga

Datos técnicos generales	
Número de polos	4
Tamaño para aparatos modulares / según DIN 43880	1
Protección de contacto directo contra descarga eléctrica	A prueba de contacto involuntario con los dedos y el dorso de la mano
Resistencia a cortocircuitos	10 kA
interruptor automático / tipo básico	5SV3
Vida útil mecánica (ciclos de maniobra) / típico	10 000
Función de maniobra / retardo breve	Sí
Categoría de sobretensión	III

La tensión de alimentación	
Corriente / con AC / valor asignado	63 A

Sujeto a cambios
© Copyright Siemens

• Tensión de alimentación / con AC / valor asignado	230/400 V
• Tensión de alimentación / para equipo de prueba / mín.	100 V
• valor asignado	50 Hz

Clase de protección

Grado de protección IP	IP20, para montaje en distribuidor, con conductores conectados

Capacidad de conmutación

Poder de corte, corriente / según IEC 61008-1 / valor asignado	0,8 kA

Disipación

Pérdidas [W] / con valor asignado de la intensidad / con AC / en estado operativo caliente / por polo	3,9 W

Electricidad

Corriente diferencial de disparo / valor asignado	100 mA
• corriente nominal In / IEC, DIN/VDE / a 40 grad. C	63 A
• corriente nominal In / IEC, DIN/VDE / a 45 grad. C	63 A
• corriente nominal In / IEC, DIN/VDE / a 50 grad. C	63 A
• corriente nominal In / IEC, DIN/VDE / a 55 grad. C	63 A
• corriente nominal In / IEC, DIN/VDE / a 60 grad. C	63 A
• Corriente asignada In/IEC, DIN/VDE/con 65 Cel	57,35 A
• corriente nominal In / IEC, DIN/VDE / a 70 grad. C	48,84 A
Tipo de corriente de defecto	A
Valor I2t/admisible	110 000 $A^2 \cdot s$
Resistencia a corriente de choque / valor asignado	3 kA
Frecuencia de empleo	50/60Hz

Detalles del producto

Propiedad del producto / sin silicona	Sí
Ampliación del producto / incorporable / dispositivos complementarios	Sí

Conexiones

Sección de conductor conectable	
• monofilar	0,75 ... 35 mm^2
• multifilar	0,75 ... 35 mm^2
Par de apriete / con bornes de tornillo	2,5 ... 3 N·m

Sujeto a cambios
© Copyright Siemens

Posición / del cable de conexión a red	Arriba o abajo

Diseño Mecánico

Altura	90 mm
Anchura	72 mm
Profundidad	70 mm
Profundidad de montaje	70 mm
Número de módulos de anchura	4
Tipo de fijación	Perfil DIN (REG)
Posición de montaje	según las necesidades del usuario

Condiciones ambientales

Temperatura ambiente	-25 ... +45 °C
• durante el almacenamiento	-40 ... +75 °C

Certificados

Designaciones de referencia	
• según EN 61346-2	F
• según IEC 81346-2:2009	F

General Product Approval			Declaration of Conformity	other	Railway
ÖVE	VDE	Miscellaneous	EG-Konf.	Miscellaneous	Vibration and Shock

Railway

Confirmation

Más información

Information- and Downloadcenter (Catálogos, Folletos,…)
http://www.siemens.com/lowvoltage/catalogs

Industry Mall (sistema de pedido online)
https://mall.industry.siemens.com/mall/es/es/Catalog/product?mlfb=5SV3446-6LA01

Service&Support (Manuales, certificados, características, FAQ,…)
https://support.industry.siemens.com/cs/ww/es/ps/5SV3446-6LA01

Base de datos de imágenes (fotos de producto, dibujos acotados 2D, modelos 3D, esquemas de conexiones, …)
http://www.automation.siemens.com/bilddb/cax_en.aspx?mlfb=5SV3446-6LA01

CAx-Online-Generator
http://www.siemens.com/cax

Tender specifications
http://www.siemens.com/specifications

Sujeto a cambios
© Copyright Siemens

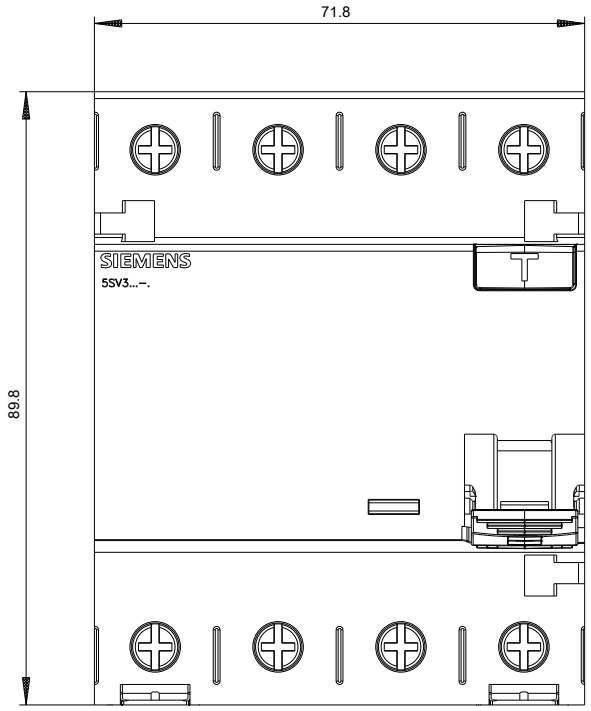

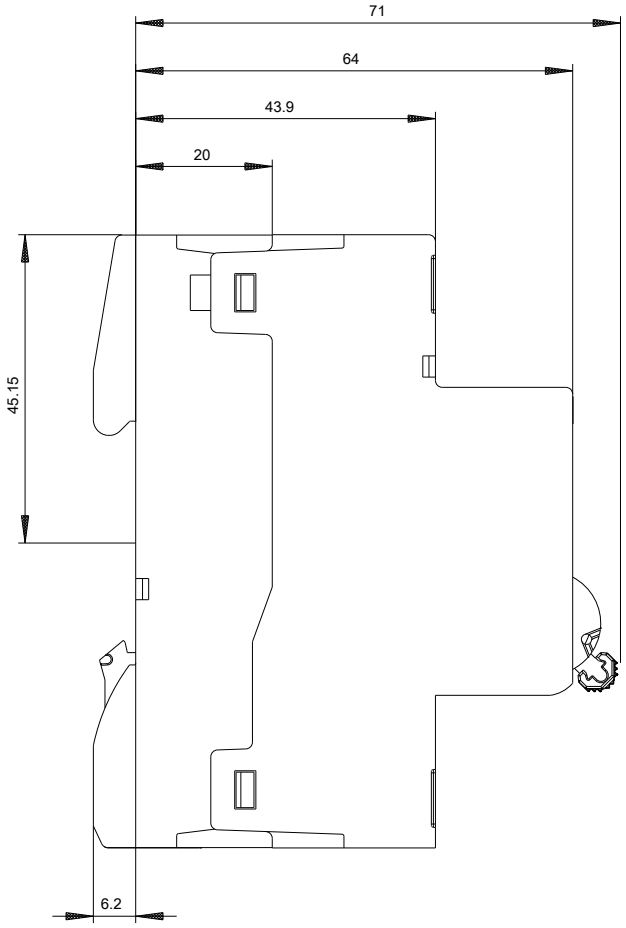

Sujeto a cambios
© Copyright Siemens

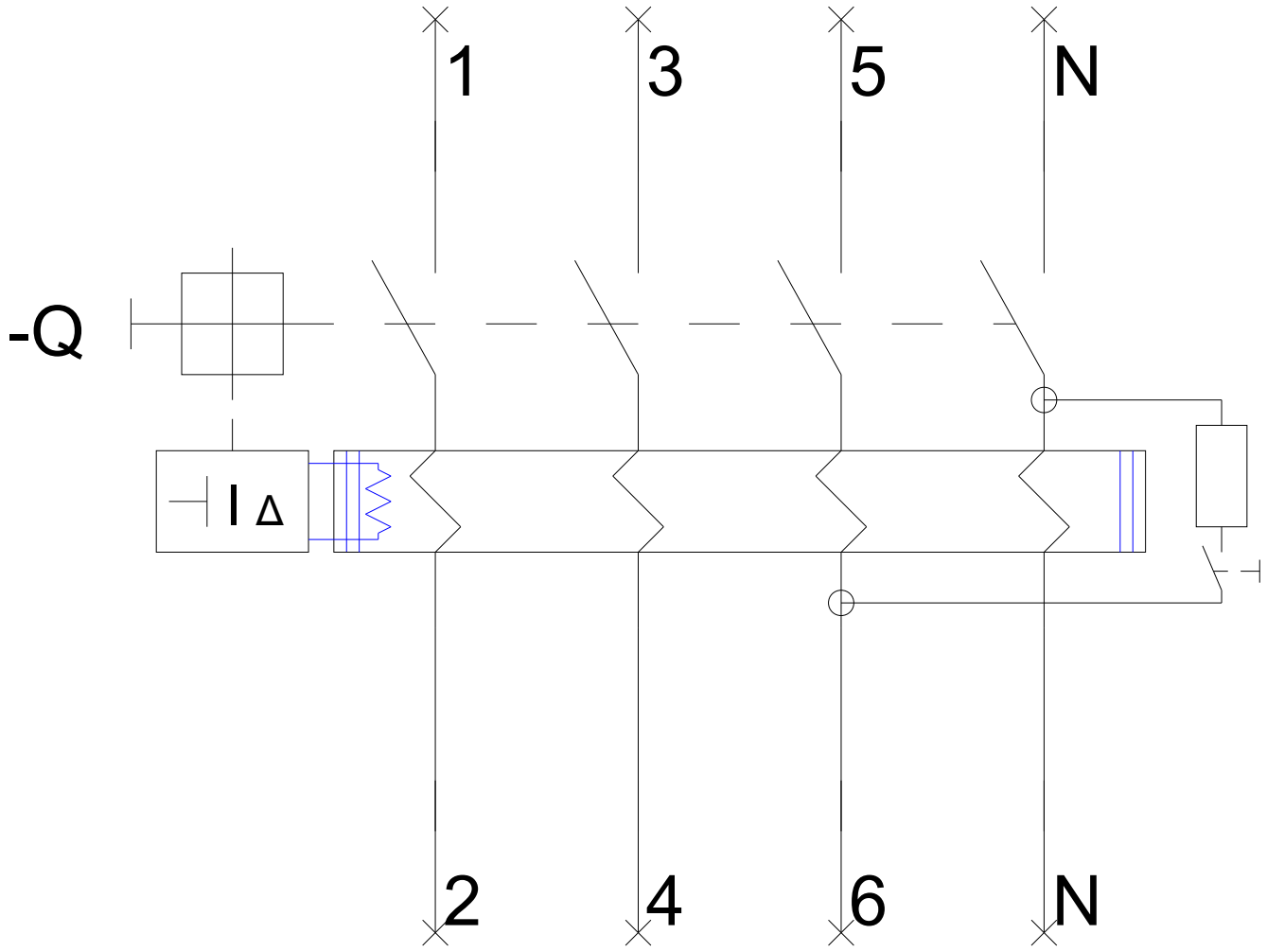

Sujeto a cambios
© Copyright Siemens

-CB

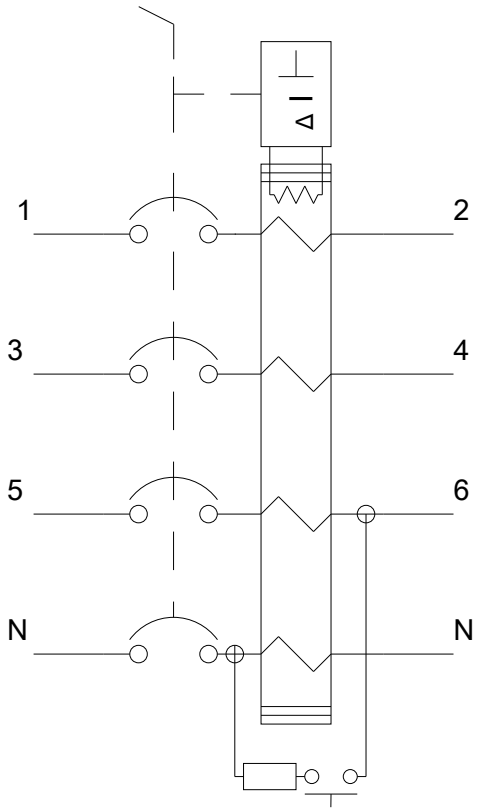

Sujeto a cambios
© Copyright Siemens

Sujeto a cambios
© Copyright Siemens

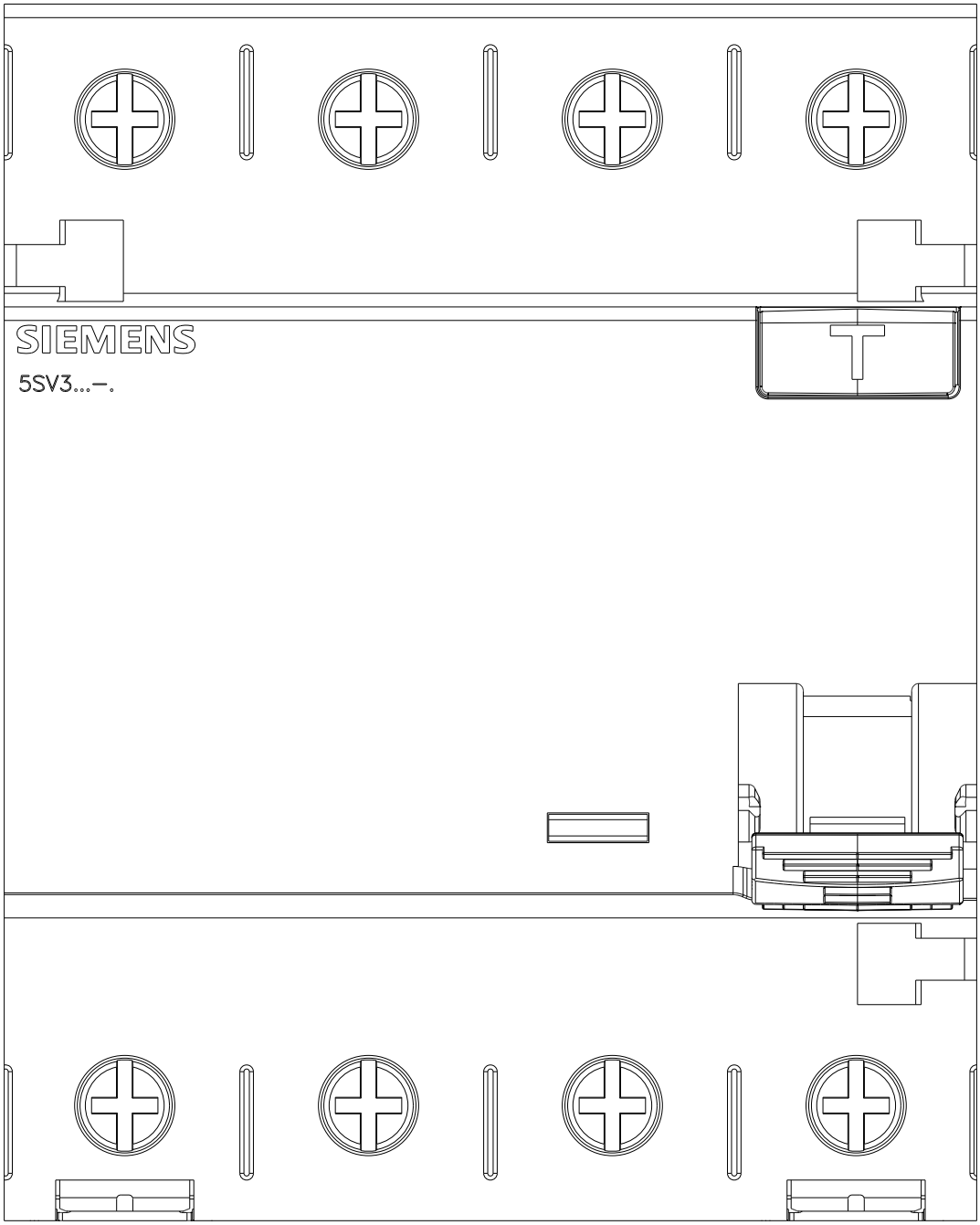

Sujeto a cambios
© Copyright Siemens