

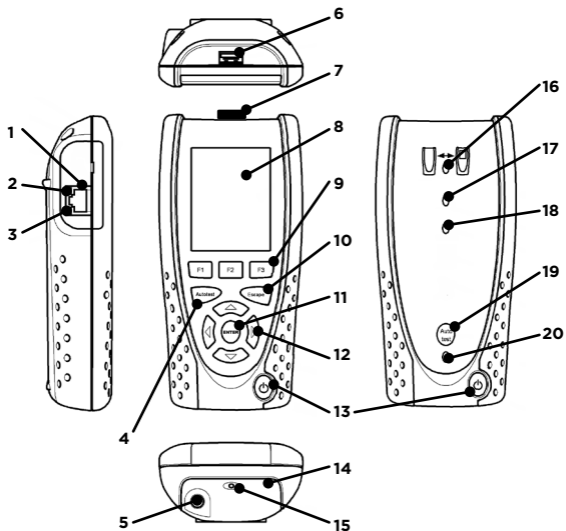

IDEAL NETWORKS

SignalTEK CT





- | | | | |
|----|--------------------|----|-----------------------------|
| 1 | Conector hembra | 11 | Botón ENTER |
| 2 | LED Ethernet | 12 | Botones de dirección |
| 3 | LED de actividad | 13 | Botón de encendido |
| 4 | Botón de Autotest | 14 | Módulo de batería |
| 5 | Conector DC-IN | 15 | Indicador LED de carga |
| 6 | Conector USB | 16 | LED de conexión |
| 7 | Adaptador Wi-Fi | 17 | LED de prueba/error |
| 8 | Pantalla táctil | 18 | LED de guardado |
| 9 | Botones de función | 19 | Botón de Autotest remoto |
| 10 | Botón Escape | 20 | LED de estado de la batería |

Indicador LED de carga (15)	Estado
Verde	Cargando
Apagado	Carga completa
Parpadeo	No está cargando

LED de prueba/error (17)	Estado
Verde	Prueba superada
Rojo	Prueba no superada

LED de estado de la batería (20)	Estado
Verde (encendido)	El nivel de batería es suficiente para el uso del dispositivo
Rojo (encendido)	El nivel de batería es bajo pero puede seguir usando el dispositivo
Apagado	Apagado

Quatro formas de navegar

A



B



C



Escape: vuelve a la pantalla anterior
ENTER: acepta la selección

D



Configuración de trabajos

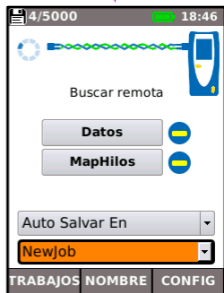
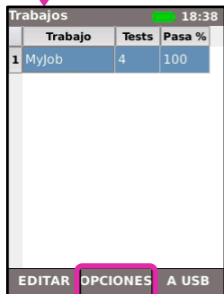

Configuración de pruebas

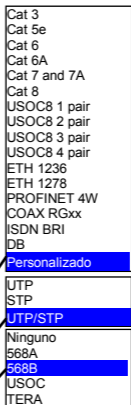

Prueba de cables



Ver resultados de las pruebas

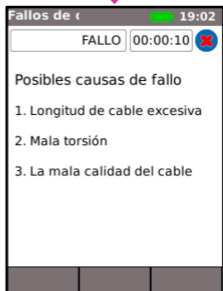
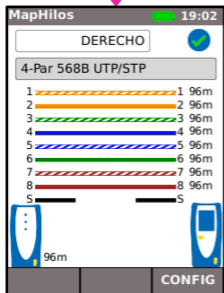
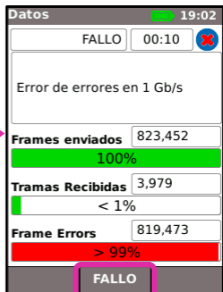

Informes de pruebas

Se han guardado 5 pruebas/
La capacidad de la memoria es de 5000 pruebas



Indica que la función Wi-Fi está conectada

Seleccione el modo de guardado de los resultados

Seleccione Trabajo actual

Guarde el resultado manualmente cuando la función de guardado automático esté desactivada

Ver resulta



Seleccione Trabajo

Seleccione Resultado

Guardar informe en USB

descargar informes en smartphone mediante la aplicación **IDEAL**

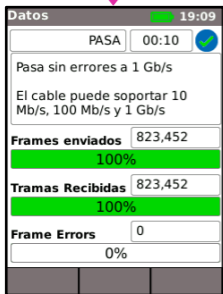

AnyWARE para Android™/Apple



Mapa del Menú

