Blocs de jonction à tige
WF 6 NFF

Weidmüller Interface GmbH & Co. KG
Klingenbergstraße 16
D-32758 Detmold
Germany
Fon: +49 5231 14-0
Fax: +49 5231 14-292083
www.weidmueller.com

Illustration du produit

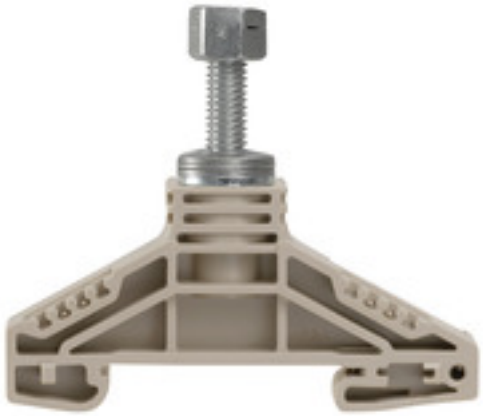

Klippon® Connect avec technologie à tiges
Nos blocs de jonction à tige constituent une alternative solide établie pour le raccordement dans des conditions particulièrement difficiles. Les nombreux accessoires et la qualité de fabrication garantissent une productivité élevée dans la planification et l'installation – et une sécurité de fonctionnement durable.

Informations générales de commande

Type	WF 6 NFF
Référence	1969000000
Version	Blocs de jonction à tige, Borne traversante, Section nominale: 35 mm², Raccordement à tige
GTIN (EAN)	4032248726608
Cdt.	25 pièce(s)

Blocs de jonction à tige
WF 6 NFF

Weidmüller Interface GmbH & Co. KG
Klingenbergstraße 16
D-32758 Detmold
Germany
Fon: +49 5231 14-0
Fax: +49 5231 14-292083
www.weidmueller.com

Caractéristiques techniques

Dimensions et poids

Largeur	17,8 mm	Largeur (pouces)	0,701 inch
Hauteur	67 mm	Hauteur (pouces)	2,638 inch
Profondeur	54,5 mm	Profondeur (pouces)	2,146 inch
Poids net	29,76 g		

Températures

Température de stockage, max.	40 °C	Température de stockage, min.	10 °C
Température de stockage	10 °C...40 °C	Température d'utilisation permanente, min.	-50 °C
Température d'utilisation permanente, max.	120 °C		

Autres caractéristiques techniques

Côté ouvert	ouvert	Nombre de blocs de jonction identiques	1
Type de montage	monté	Version à l#92épreuve de l#92explosion	Non

Caractéristiques des matériaux

Matériau	Wemid	Couleur	Beige foncé
Classe d'inflammabilité selon UL 94	V-0		

Caractéristiques du système

Version	Blocs de jonction monotige	Couple de serrage (vis de pression pour conducteurs en cuivre)	5.8...7 Nm
Flasque de fermeture nécessaire	Non	Nombre d'étages	1
Nombre de points de contact par étage	1	Etages internes pontés	Non
Raccordement PE	Non	Rail	TS 35

Caractéristiques nominales

Section nominale	35 mm²	Tension nominale	1 000 V
Tension avec TW en résine époxy	2 300 V	Courant nominal	125 A
Courant avec conducteur max.	125 A	Résistance de passage selon CEI 60947-7-x	0,26 mΩ
Tension de choc nominale	8 kV	Tension de choc avec TW en résine époxy	12 kV
Degré de pollution	3		

Dimensions

Décalage TS 35	31,5 mm

Raccordement (raccordement nominal)

Cosse DIN 46 234	2,5...35 mm²	Cosse DIN 46 235	6...35 mm²
Couple de serrage, max.	7 Nm	Couple de serrage, min.	5,8 Nm
Nombre de raccordements	1	Plage de serrage, max.	35 mm²
Plage de serrage, min.	2,5 mm²	Taille de la tige pour raccordement à plage	M 6
Type de raccordement	Raccordement à tige		

Blocs de jonction à tige
WF 6 NFF

Weidmüller Interface GmbH & Co. KG
Klingenbergstraße 16
D-32758 Detmold
Germany
Fon: +49 5231 14-0
Fax: +49 5231 14-292083
www.weidmueller.com

Caractéristiques techniques

Raccordement à tige

Cosse DIN 46 234	2,5...35 mm²	Cosse DIN 46 235	6...35 mm²
Couple de serrage, max.	7 Nm	Couple de serrage, min.	5,8 Nm
Taille de la tige pour raccordement à plage	M 6	Tension avec TW en résine époxy	2 300 V
Tension de choc avec TW en résine époxy	12 kV		

Classifications

ETIM 3.0	EC002020	ETIM 4.0	EC000897
ETIM 5.0	EC000897	ETIM 6.0	EC000897
UNSPSC	30-21-18-11	eClass 5.1	27-14-11-20
eClass 6.2	27-14-11-20	eClass 7.1	27-14-11-20
eClass 8.1	27-14-11-20	eClass 9.0	27-14-11-20
eClass 9.1	27-14-11-20		

Agréments

Agréments	EAC
ROHS	Conforme

Téléchargements

Agrément/Certificat/Document de conformité	DE_PT1004_20160418_849_ISSUE01.pdf
Brochure/Catalogue	CAT 1 TERM 16/17 EN
Données techniques	EPLAN, WSCAD
Données techniques	STEP

Remarque de sécurité

Avertissement de sécurité	Safety Information