Fiche technique | Numéro d'article: 261-331

Borne pour 4 conducteurs; avec bride de fixation; pour vis et fixation similaire; Trou de fixation Ø 3,2 mm; avec pied de montage 209-123 aussi sur rail DIN 35

www.wago.com/261-331

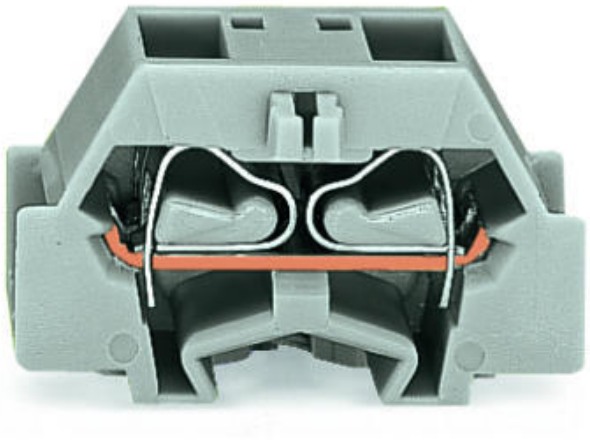



RoHS ✓ Compliant

BOMcheck.net

Couleur:

Données

Données électriques

Ratings per IEC/EN 60664-1

Tension de référence (III / 3)	500 V
Tension assignée de tenue aux chocs (III / 3)	6 kV
Courant	24 A
Légende Données de référence	(III / 3) ≙ Catégorie de surtension III / degré de pollution 3

Données de raccordement

Technique de connexion	CAGE CLAMP®
Type d'actionnement	Outil de manipulation
Matière plastique conducteur raccordable	Cuivre aluminium
Conducteur rigide	0,08 … 2,5 mm² / 28 … 14 AWG
Conducteur souple	0,08 … 2,5 mm² / 28 … 14 AWG
Longueur de dénudage	8 … 9 mm / 0.31 … 0.35 inch
Nombre total des points de serrage	4
Nombre total des potentiels	1

nombre des niveaux	1
Type de câblage	Câblage latéral

Données géométriques

Largeur	10 mm / 0.394 inch
Hauteur utile	18 mm / 0.709 inch
Profondeur	28 mm / 1.102 inch

Données mécaniques

Mode de construction	type horizontal
Type de fixation	Bride de fixation
Niveau de marquage	Marquage latéral

Données du matériau

Couleur	gris
Charge calorifique	0.06 MJ
Poids	3.871 g

Dates commerciales

Country of origin	CH
GTIN	4044918610643
Customs Tariff No.	85369010000
Product Group	9 (Std. Chassis Mt. Blocks)

Autorisations / certificats

Approbations spécifiques au pays

Logo	Approbation	Nom du certificat
	CCA DEKRA Certification B.V.	2110272.02
	CCA DEKRA Certification B.V.	NTR-NL 6509
	CSA DEKRA Certification B.V.	70010891

Approbations de navire

Logo	Approbation	Nom du certificat

	ABS American Bureau of Shipping	14-HG1241539-PDA
	BV Bureau Veritas S.A.	07436/E0 BV
	LR Lloyds Register	91/20242(E6)
	LR Lloyds Register	91/20242 (E7)

Approbations UL

Logo	Approbation	Nom du certificat
	UR Underwriters Laboratories Inc.	E45172 s.6

Produits correspondants

assembling



N° art.: 209-137
Adaptateur de montage; utilisable comme butée d'arrêt; Largeur 6,5 mm
www.wago.com/209-137

General accessories



N° art.: 209-123
Pied de montage avec vis; vissage possible sur bornes avec bride de fixation; Largeur 6,4 mm
www.wago.com/209-123

End plate



N° art.: 261-361
Plaque d'extrémité; avec bride de fixation
www.wago.com/261-361

Jumper



N° art.: 261-402
Peigne de pontage; isolé; 2 raccords; réduit la section des pôles à1,5 mm²
www.wago.com/261-402

ferrule



N° art.: 216-101
Embout d'extrémité; embout pour 0,5 mm² / AWG 22; sans isolation plastique; étamés par électrolyse
www.wago.com/216-101

	**N° art.: 216-102** Embout d'extrémité; embout pour 0,75 mm² / AWG 20; sans isolation plastique; étamés par électrolyse	www.wago.com/216-102
	**N° art.: 216-103** Embout d'extrémité; embout pour 1 mm² / AWG 18; sans isolation plastique; étamés par électrolyse	www.wago.com/216-103
	**N° art.: 216-104** Embout d'extrémité; embout pour 1,5 mm² / AWG 16; sans isolation plastique; étamés par électrolyse	www.wago.com/216-104
	**N° art.: 216-106** Embout d'extrémité; embout pour 2,5 mm² / AWG 14; sans isolation plastique; étamés par électrolyse	www.wago.com/216-106
	**N° art.: 216-121** Embout d'extrémité; embout pour 0,5 mm² / AWG 22; sans isolation plastique; étamés par électrolyse	www.wago.com/216-121
	**N° art.: 216-122** Embout d'extrémité; embout pour 0,75 mm² / AWG 20; sans isolation plastique; étamés par électrolyse	www.wago.com/216-122
	**N° art.: 216-123** Embout d'extrémité; embout pour 1 mm² / AWG 18; sans isolation plastique; étamés par électrolyse	www.wago.com/216-123
	**N° art.: 216-124** Embout d'extrémité; embout pour 1,5 mm² / AWG 16; sans isolation plastique; étamés par électrolyse	www.wago.com/216-124
	**N° art.: 216-131** Embout d'extrémité; embout pour 0,25 mm² / AWG 24; sans isolation plastique; étamés par électrolyse	www.wago.com/216-131
	**N° art.: 216-132** Embout d'extrémité; embout pour 0,34 mm² / AWG 24; sans isolation plastique; étamés par électrolyse	www.wago.com/216-132
	**N° art.: 216-151** Embout d'extrémité; embout pour 0,25 mm² / AWG 24; sans isolation plastique; étamés par électrolyse	www.wago.com/216-151
	**N° art.: 216-152** Embout d'extrémité; embout pour 0,34 mm² / AWG 24; sans isolation plastique; étamés par électrolyse	www.wago.com/216-152
	**N° art.: 216-201** Embout d'extrémité; embout pour 0,5 mm² / AWG 22; avec isolation plastique; étamés par électrolyse	www.wago.com/216-201
	**N° art.: 216-202** Embout d'extrémité; embout pour 0,75 mm² / AWG 20; avec isolation plastique; étamés par électrolyse	www.wago.com/216-202
	**N° art.: 216-203** Embout d'extrémité; embout pour 1 mm² / AWG 18; avec isolation plastique; étamés par électrolyse	www.wago.com/216-203
	**N° art.: 216-204** Embout d'extrémité; embout pour 1,5 mm² / AWG 16; avec isolation plastique; étamés par électrolyse	www.wago.com/216-204
	**N° art.: 216-205** Embout d'extrémité; embout pour 2,08 mm² / AWG 14; avec isolation plastique; étamés par électrolyse	www.wago.com/216-205
	**N° art.: 216-206** Embout d'extrémité; embout pour 2,5 mm² / AWG 14; avec isolation plastique; étamés par électrolyse	www.wago.com/216-206
	**N° art.: 216-221** Embout d'extrémité; embout pour 0,5 mm² / AWG 22; avec isolation plastique; étamés par électrolyse	www.wago.com/216-221
	**N° art.: 216-222** Embout d'extrémité; embout pour 0,75 mm² / AWG 20; avec isolation plastique; étamés par électrolyse	www.wago.com/216-222

	**N° art.: 216-223** Embout d'extrémité; embout pour 1 mm² / AWG 18; avec isolation plastique; étamés par électrolyse	www.wago.com/216-223
	**N° art.: 216-224** Embout d'extrémité; embout pour 1,5 mm² / AWG 16; avec isolation plastique; étamés par électrolyse	www.wago.com/216-224
	**N° art.: 216-301** Embout d'extrémité; embout pour 0,25 mm² / AWG 24; avec isolation plastique; étamés par électrolyse	www.wago.com/216-301
	**N° art.: 216-302** Embout d'extrémité; embout pour 0,34 mm² / AWG 24; avec isolation plastique; étamés par électrolyse	www.wago.com/216-302
	**N° art.: 216-321** Embout d'extrémité; embout pour 0,25 mm² / AWG 24; avec isolation plastique; étamés par électrolyse	www.wago.com/216-321
	**N° art.: 216-322** Embout d'extrémité; embout pour 0,34 mm² / AWG 24; avec isolation plastique; étamés par électrolyse	www.wago.com/216-322

check

	**N° art.: 210-136** Fiche de contrôle; Ø 2 mm; avec câble de longueur 500 mm	www.wago.com/210-136
	**N° art.: 210-137** Fiche de contrôle; Ø 2,3 mm; avec câble de longueur 500 mm	www.wago.com/210-137
	**N° art.: 249-139** Module fiche de contrôle; sans pied de fixation; modulaires; pour bornes à 4 conducteurs	www.wago.com/249-139
	**N° art.: 261-405** Module fiche de contrôle; avec pieds de fixation; modulaires; pour bornes à 4 conducteurs; Pour série 261	www.wago.com/261-405

Marking accessories

	**N° art.: 210-832** Bandes de marquage; sur rouleau; Largeur 3 mm; vierge; autocollant	www.wago.com/210-832
	**N° art.: 210-833** Bandes de marquage; sur rouleau; Largeur 6 mm; vierge; autocollant	www.wago.com/210-833

tools

	**N° art.: 209-132** Outil de manipulation; pour la connexion du peigne de pontage à insérer; 2 raccords; en matière isolante	www.wago.com/209-132
	**N° art.: 210-657** Outil de manipulation, partiellement isolé; Lame (3,5 x 0,5) mm; court	www.wago.com/210-657
	**N° art.: 210-658** Outil de manipulation, partiellement isolé; Lame (3,5 x 0,5) mm; court; Coudé	www.wago.com/210-658
	**N° art.: 210-720** Outil de manipulation, partiellement isolé; Type 2, lame (3,5 x 0,5) mm	www.wago.com/210-720

Téléchargements

Documentation

Bid Text

261-331	Oct 11, 2017	DOC 25,1 kB	Téléchargement

smartDATA

CAD data

3D Download 261-331	URL	Téléchargement

Sous réserve de modifications.

WAGO Contact SAS
Paris Nord 2 - 83 rue des Chardonnerets
Tremblay-en-France
BP 55065
95947 Roissy CDG Cedex
~~Téléphone : 01 48 17 25 90 | Fax : 01 48 63 25 20~~
E-mail : info-fr@wago.com | Web : www.wago.fr

Avez-vous des questions sur nos produits ?
Nous nous tenons volontiers à votre disposition au +49 (571) 887-44222.