Données de base

UKK 5-TG

Référence: 3007042

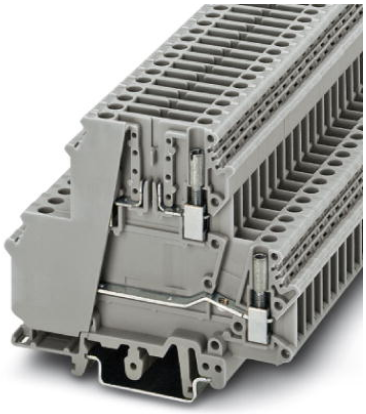

http://eshop.phoenixcontact.fr/phoenix/treeViewClick.do?UID=3007042

BJ simple, Mode de raccordement: Raccordement vissé, section :0,2 mm² - 4 mm², AWG: 24 - 12, Intensité nominale: 26 A, Tension nominale: 400 V, Longueur: 80 mm, Largeur: 6,2 mm, Coloris: gris, Montage: NS 35/7,5, NS 35/15, NS 32

Notez que les données indiquées ici sont issues du catalogue en ligne. Vous trouverez l'intégralité des informations et des données dans la documentation pour l'utilisateur sous http://www.download.phoenixcontact.fr Les conditions générales d'utilisation pour les téléchargements sur Internet sont applicables.

Caractéristiques commerciales

EAN	4 017918 091491
Unité d'emballage	50 pcs.
Tarif douanier	85369010
Poids brut par pièce	kg
Donnée de page de catalogue	Page 387 (CL-2009)

Données techniques

Généralités

Nombre d'étages	2
Nombre de connexions	4
Coloris	gris
Matériau isolant	PA
Classe d'inflammabilité selon UL 94	V2

Dimensions

Largeur	6,2 mm
Longueur	80 mm

Hauteur NS 35/7,5	68,5 mm
Hauteur NS 35/15	76 mm
Hauteur NS 32	73 mm

Caractéristiques techniques

Courant de charge maximal	26 A (pour une section de conducteur de 4 mm²)
	16 A (pour une section de conducteur de 4 mm^2 en relation avec connecteur ST-T)
Tension de choc assignée	6 kV
Degré de pollution	3
Catégorie de surtension	III
Groupe d'isolant	I
Connexion selon la norme	CEI 60947-7-1
Intensité nominale I_N	26 A
Tension nominale U_N	400 V
Paroi latérale ouverte	nein

Caractéristiques de raccordement

Section de conducteur rigide min.	0,2 mm²
Section de conducteur rigide max.	4 mm²
Section de conducteur souple min.	0,2 mm²
Section de conducteur souple max.	4 mm²
Section du conducteur AWG/kcmil min.	24
Section du conducteur AWG/kcmil max.	12
Section de conducteur souple avec embout sans cône d'entrée isolant max.	0,25 mm²
	4 mm²
Section de conducteur souple avec embout et cône d'entrée isolant min.	0,25 mm²
Section de conducteur souple avec embout et cône d'entrée isolant max.	2,5 mm²
2 conducteurs rigides de même section min.	0,2 mm²
2 conducteurs rigides de même section max.	1,5 mm²
2 conducteurs souples de même section min.	0,2 mm²
2 conducteurs souples de même section max.	1,5 mm²
2 conducteurs souples de même section avec AEH sans cône d'entrée isolant min.	0,25 mm²
2 conducteurs souples de même section avec AEH sans cône d'entrée isolant max.	1,5 mm²

2 conducteurs souples de même section avec TWIN-AEH et cône d'entrée isolant min.	0,5 mm²
2 conducteurs souples de même section avec TWIN-AEH et cône d'entrée isolant max.	2,5 mm²
Section avec peigne de liaison rigide max.	4 mm²
Section avec peigne de liaison souple max.	4 mm²
Mode de raccordement	Raccordement vissé
Longueur à dénuder	8 mm
Gabarit	A4
Filetage vis	M3
Couple de serrage min.	0,6 Nm
Couple de serrage max.	0,8 Nm

Approbations

Homologations CSA, cULus Recognized, GOST, PRS

Homologations demandées :

Homologations EX :

Accessoires

Article	Désignation	Description
Connecteur mâle/adaptateur		
2802329	ST-1N4007	Fiche porte-composant équipée d'une diode universelle, pour monter des composants bipolaires dans l'embase, hauteur : 19 mm, coloris : gris
2802345	ST-B250C1500	Fiche de composants, avec redresseur en pont B 250 C 1500, pour composants tétrapolaires, prévoir deux embases par fiche, hauteur : 19 mm, coloris : gris
2802316	ST-BE	**Fiches de composants,** pour le raccordement de composants à deux pôles dans le module de base, fixation avec bornes à vis, 19 mm de hauteur, max. 16 A
2802374	ST-BE-LA 24	Fiche porte-composant avec voyant, pour monter des composants bipolaires dans l'embase, hauteur : 19 mm, coloris : gris, voyant tension : 24 V DC

2802387	ST-BE-LA230	Fiche porte-composant avec voyant, pour monter des composants bipolaires dans l'embase, hauteur : 19 mm, coloris : gris, voyant tension : 230 V AC/DC
2802332	ST-BE-VP	**Fiches de composants,** pour composants à 4 pôles, deux modules de base requis par connecteur mâle, 19 mm de hauteur
5025462	ST-K 4	Fiche de sectionnement, utilisable dans les bornes sectionnables UK...-TG, UKK...-TG, UDK...-TG, MBK...-TG, DIK...-TG, DOK...-TG, ZFK...-TG, couleur : gris
0921011	ST-SI-UK 4	Fiche porte-fusible, Intensité nominale: 6,3 A, Longueur: 33,1 mm, Largeur: 6,1 mm, Hauteur: 26,5 mm, Coloris: noir
0921053	ST-SILA250-UK 4	Fiche porte-fusible, Intensité nominale: 6,3 A, Longueur: 33,1 mm, Largeur: 6,1 mm, Hauteur: 26,5 mm, Coloris: noir
0921024	ST-SILED 12-UK 4	Fiche porte-fusible, Intensité nominale: 6,3 A, Longueur: 33,1 mm, Largeur: 6,1 mm, Hauteur: 26,5 mm, Coloris: noir
0921037	ST-SILED 24-UK 4	Fiche porte-fusible, Intensité nominale: 6,3 A, Longueur: 33,1 mm, Largeur: 6,1 mm, Hauteur: 26,5 mm, Coloris: noir
0921040	ST-SILED 60-UK 4	Fiche porte-fusible, Intensité nominale: 6,3 A, Longueur: 33,1 mm, Largeur: 6,1 mm, Hauteur: 26,5 mm, Coloris: noir

Montage

3022218	CLIPFIX 35	Butée d'arrêt pour montage rapide, pour profilés NS 35/7,5 ou NS 35/15 de 35 mm, peut recevoir les rubans Zack ZB 8 et ZB 8/27, porte-repères KLM 2 et KLM, largeur : 9,5 mm, coloris : gris
3022276	CLIPFIX 35-5	Crampon terminal à montage rapide, pour profilé NS 35/7,5 ou profilé NS 35/15, équipable avec repérage ZB 5 et ZBF 5, repères KLM 2, KLM3 et KML3L, emplacements pour FBS...5, FBS...6, KSS 5, KSS 6, largeur : 5,15 mm, coloris : gris
0800886	E/NS 35 N	Butée, largeur : 9,5 mm, coloris : gris
1201442	E/UK	Crampon terminal, se monte sur profilé NS 32 ou NS 35/7,5
1201413	E/UK 1	Butée, pour arrêter les BJ à deux et trois étages, largeur : 10 mm, coloris : gris
1201002	NS 32 PERF 2000MM	Profilé-support de type G, matériau : Acier, ajouré, hauteur 15 mm, largeur 32 mm, longueur 2 m
1201015	NS 32 UNPERF 2000MM	Profilé-support de type G, matériau : Acier, plein, hauteur 15 mm, largeur 32 mm, longueur 2 m
0801704	NS 35/ 7,5 AL UNPERF 2000MM	Profilé plein, Largeur: 35 mm, Hauteur: 7,5 mm, Longueur: 2000 mm, Coloris: argenté
1206560	NS 35/ 7,5 CAP	Pièce de fermeture pour profilés NS 35/7,5
0801762	NS 35/ 7,5 CU UNPERF 2000MM	Profilé chapeau, matériau : Cuivre, plein, hauteur 7,5 mm, largeur 35 mm, longueur : 2 m
0801733	NS 35/ 7,5 PERF 2000MM	Profilé, matériau : acier galvanisé et traité par passivation couche épaisse, percé, hauteur 7,5 mm, largeur 35 mm, longueur : 2000 mm
0801681	NS 35/ 7,5 UNPERF 2000MM	Profilé chapeau, matériau : Acier, plein, hauteur 7,5 mm, largeur 35 mm, longueur : 2 m

1204119	NS 35/ 7,5 WH PERF 2000MM	Profilé chapeau 35 mm (NS 35)
1204122	NS 35/ 7,5 WH UNPERF 2000MM	Profilé chapeau 35 mm (NS 35)
1206421	NS 35/ 7,5 ZN PERF 2000MM	Profilé chapeau, matériau : galvanisé, percé, hauteur 7,5 mm, largeur 35 mm, longueur : 2 m
1206434	NS 35/ 7,5 ZN UNPERF 2000MM	Profilé chapeau, matériau : galvanisé, non percé, hauteur 7,5 mm, largeur 35 mm, longueur : 2 m
1201756	NS 35/15 AL UNPERF 2000MM	Profilé, par étirage, version haute, plein, 1,5 mm d'épaisseur, matériau : aluminium, hauteur 15 mm, largeur 35 mm, longueur 2000 mm
1206573	NS 35/15 CAP	Pièce de fermeture pour profilés NS 35/15
1201895	NS 35/15 CU UNPERF 2000MM	Profilé chapeau, matériau : Cuivre, plein, 1,5 mm d'épaisseur, hauteur 15 mm, largeur 35 mm, longueur : 2 m
1201730	NS 35/15 PERF 2000MM	Profilé, matériau : acier galvanisé et traité par passivation couche épaisse, percé, hauteur 15 mm, largeur 35 mm, longueur : 2000 mm
1201714	NS 35/15 UNPERF 2000MM	Profilé, matériau : acier, plein, hauteur 15 mm, largeur 35 mm, longueur : 2 m
0806602	NS 35/15 WH PERF 2000MM	Profilé chapeau 35 mm (NS 35)
1204135	NS 35/15 WH UNPERF 2000MM	Profilé chapeau 35 mm (NS 35)
1206599	NS 35/15 ZN PERF 2000MM	Profilé chapeau, matériau : galvanisé, percé, hauteur 15 mm, largeur 35 mm, longueur : 2 m
1206586	NS 35/15 ZN UNPERF 2000MM	Profilé chapeau, matériau : galvanisé, non percé, hauteur 15 mm, largeur 35 mm, longueur : 2 m
1201798	NS 35/15-2,3 UNPERF 2000MM	Profilé chapeau, matériau : Acier, plein, 2,3 mm d'épaisseur, hauteur 15 mm, largeur 35 mm, longueur : 2 m

Pontage

0201155	EB 2- 6	Peigne de liaison, Nombre de pôles: 2, Coloris: gris
0201142	EB 3- 6	Peigne de liaison, Nombre de pôles: 3, Coloris: gris
0201139	EB 10- 6	Peigne de liaison, Nombre de pôles: 10, Coloris: gris
0203250	FBI 10- 6	Pont de jonction, Nombre de pôles: 10, Coloris: argenté
0201650	FBI 100- 6	Pont de jonction, Nombre de pôles: 100, Coloris: argenté
0201867	FBI 20- 6	Pont de jonction, Nombre de pôles: 20, Coloris: argenté
1302338	IS-K 4	Barrette d'isolation, Coloris: gris
0301505	ISSBI 10- 6	Pont, Nombre de pôles: 10, Coloris: argenté

Repérage

1007222	SBS 6:UNBEDRUCKT	Cartes de repérage, Carte, blanc, vierge, Repérable avec : Plotter, Type de montage: Encliquetage dans la rainure de repérage élevée, Encliquetage dans la rainure de repérage plate, pour BJ au pas de : 6,2 mm, Surface utile: 6 x 6,1 mm

0818085	UC-TM 6	Repères pour blocs de jonction, Planche, blanc, vierge, Repérable avec : BLUEMARK CLED, Bluemark, Plotter, Type de montage: Encliquetage dans la rainure de repérage élevée, pour BJ au pas de : 6,2 mm, Surface utile: 5,6 x 10,5 mm
0824589	UC-TM 6 CUS	Repères pour blocs de jonction, à commander : sous forme de planche, blanc, impression selon les indications du client, Type de montage: Encliquetage dans la rainure de repérage élevée, pour BJ au pas de : 6,2 mm, Surface utile: 5,6 x 10,5 mm
0828736	UCT-TM 6	Repères pour blocs de jonction, Planche, blanc, vierge, Repérable avec : Thermomark C+, Thermomark C, BLUEMARK CLED, Bluemark, Type de montage: Encliquetage dans la rainure de repérage élevée, pour BJ au pas de : 6,2 mm, Surface utile: 5,6 x 10,5 mm
0829602	UCT-TM 6 CUS	Repères pour blocs de jonction, à commander : sous forme de planche, blanc, impression selon les indications du client, Type de montage: Encliquetage dans la rainure de repérage élevée, pour BJ au pas de : 6,2 mm, Surface utile: 5,6 x 10,5 mm
0824992	ZB 6 CUS	Repérage ZB, à commander : par bandes, blanc, impression selon les indications du client, Type de montage: Encliquetage dans la rainure de repérage élevée, pour BJ au pas de : 6,2 mm, Surface utile: 6,15 x 10,5 mm
1051003	ZB 6:UNBEDRUCKT	Repérage ZB, Rubans, blanc, vierge, Repérable avec : Plotter, Type de montage: Encliquetage dans la rainure de repérage élevée, pour BJ au pas de : 6,2 mm, Surface utile: 6,15 x 10,5 mm

Schémas

Schéma électrique

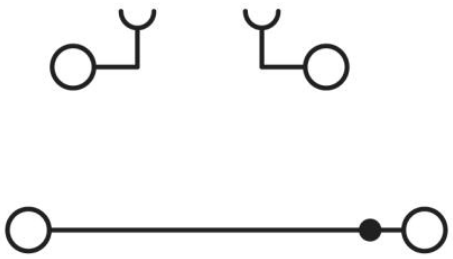

Adresse

PHOENIX CONTACT SAS
52 Boulevard de Beaubourg - Emerainville
77436 Marne La Vallée Cedex 2,France
Tél : +33 (0) 1 60 17 98 98
Télécopie : +33 (0) 1 60 17 37 97
http://www.phoenixcontact.fr

© 2013 Phoenix Contact
Sous réserve de modifications techniques