Données de base

FKCT 2,5/10-ST-5,08

Référence: 1902194

L'illustration représente une version 10 pôles de l'article

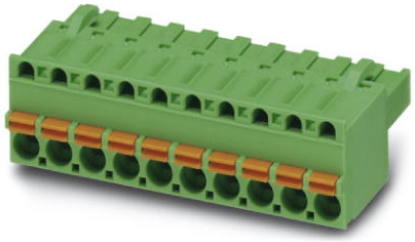

http://eshop.phoenixcontact.fr/phoenix/treeViewClick.do?UID=1902194

Elément enfichable, Intensité nominale: 12 A, Tension de référence (III/2): 320 V, Nbre. pôles: 10, Pas: 5,08 mm, Connectique: Raccordement à ressort, Coloris: vert, Surface des contacts: étain

Notez que les données indiquées ici sont issues du catalogue en ligne. Vous trouverez l'intégralité des informations et des données dans la documentation pour l'utilisateur sous http://www.download.phoenixcontact.fr Les conditions générales d'utilisation pour les téléchargements sur Internet sont applicables.

Caractéristiques commerciales

EAN	4 017918 187347
Unité d'emballage	50 pcs.
Tarif douanier	85366990
Poids brut par pièce	kg
Donnée de page de catalogue	Page 213 (CC-2009)

Données techniques

Cotes / pôles

Pas	5,08 mm
Cote a	45,72 mm
Nombre de pôles	10

Caractéristiques techniques

Famille d'articles	FKCT 2,5/..-ST
Groupe d'isolant	I
Tension de choc assignée (III/3)	4 kV
Tension de choc assignée (III/2)	4 kV
Tension de choc assignée (II/2)	4 kV

Tension assignée (III/2)	320 V
Tension assignée (II/2)	630 V
Connexion selon la norme	EN-VDE
Intensité nominale I_N	12 A
Tension nominale U_N	250 V
Section nominale	2,5 mm²
Courant de charge maximal	12 A
Matériau isolant	PA
Classe d'inflammabilité selon UL 94	V0
Gabarit	A2
Longueur à dénuder	10 mm
Tension nominale UL/CUL Usegroup B	300 V
Intensité nominale UL/CUL Usegroup B	10 A
Tension nominale UL/CUL Usegroup D	300 V
Intensité nominale UL/CUL Usegroup D	10 A

Caractéristiques de raccordement

Section de conducteur rigide min.	0,2 mm²
Section de conducteur rigide max.	2,5 mm²
Section de conducteur souple min.	0,2 mm²
Section de conducteur souple max.	2,5 mm²
Section de conducteur souple avec embout sans cône d'entrée isolant max.	0,25 mm²
	2,5 mm²
Section de conducteur souple avec embout et cône d'entrée isolant min.	0,25 mm²
Section de conducteur souple avec embout et cône d'entrée isolant max.	2,5 mm²
Section du conducteur AWG/kcmil min.	24
Section du conducteur AWG/kcmil max.	12
2 conducteurs souples de même section avec TWIN-AEH et cône d'entrée isolant min.	0,5 mm²
2 conducteurs souples de même section avec TWIN-AEH et cône d'entrée isolant max.	1,5 mm²
AWG min. selon UL/CUL	26
AWG max. selon UL/CUL	12

Approbations

Homologations cULus Recognized, GOST, VDE Gutachten mit Fertigungsüberwachung, CCA, IECEE CB Scheme

Homologations demandées :

Homologations EX :

Accessoires

Article	Désignation	Description
Connecteur mâle/adaptateur		
1734634	CP-MSTB	Profilé de détrompage, s'enfile dans la rainure de l'élément enfichable ou de l'embase inversée, isolant rouge
0201689	MPS-IH BU	Manchon isolant, Coloris: bleu
0201702	MPS-IH GN	Manchon isolant, Coloris: vert
0201676	MPS-IH RD	Manchon isolant, Coloris: rouge
0201663	MPS-IH WH	Manchon isolant, Coloris: blanc
0201744	MPS-MT	Fiche de contrôle
0201647	RPS	Fiche de réduction, Coloris: gris
Montage		
1876880	STZ 8-FKC-5,08	Dispositif antitraction, s'encliquette dans les encoches des éléments enfichables, 8 pôles
1876877	STZ 4-FKC-5,08	Dispositif antitraction, s'encliquette dans les encoches des éléments enfichables, 4 pôles
Outil		
1205053	SZS 0,6X3,5	Outil de déverrouillage, pour blocs de jonction ST, isolé, s'utilise aussi comme tournevis pour tête fendue, dimensions : 0,6 x 3,5 x 100 mm, manche à deux composants, antidérapant
Repérage		
0804293	SK 5,08/3,8:FORTL.ZAHLEN	Cartes de repérage, Carte, blanc, repéré, longitudinal: numérotation continue 1-10, 11-20, etc. jusqu'à 91-(99)100, Type de montage: Collage, pour BJ au pas de : 5,08 mm

Produits complémentaires

Article	Désignation	Description
Généralités		
1872541	A-MSTBVA 2,5/10-G-5,08	Embase, Intensité nominale: 12 A, Tension de référence (III/2): 320 V, Nbre. pôles: 10, Pas: 5,08 mm, Coloris: vert, Surface des contacts: étain, Montage: Profilé
0707316	DFK-MSTB 2,5/10-G-5,08	Elément enfichable, Intensité nominale: 12 A, Tension de référence (III/2): 320 V, Nbre. pôles: 10, Pas: 5,08 mm, Connectique: Connexion à souder/à languettes pour clips, Coloris: vert, Surface des contacts: étain, Montage: Montage direct, L'accessoire, réf. 5030172, est utilisable uniquement en association avec MSTB 2,5/...ST-5,08 et MSTBT 2,5/...ST-5,08.
1898910	DFK-MSTBA 2,5/10-G-5,08	Embase, Intensité nominale: 12 A, Tension de référence (III/2): 320 V, Nbre. pôles: 10, Pas: 5,08 mm, Coloris: vert, Surface des contacts: étain, Montage: Soudage
1899210	DFK-MSTBVA 2,5/10-G-5,08	Embase, Intensité nominale: 12 A, Tension de référence (III/2): 320 V, Nbre. pôles: 10, Pas: 5,08 mm, Coloris: vert, Surface des contacts: étain, Montage: Soudage
1880384	EMSTBA 2,5/10-G-5,08	Embase, Intensité nominale: 12 A, Tension de référence (III/2): 320 V, Nbre. pôles: 10, Pas: 5,08 mm, Coloris: vert, Surface des contacts: étain, Montage: Insertion en force
1859593	EMSTBVA 2,5/10-G-5,08	Embase, Intensité nominale: 12 A, Tension de référence (III/2): 320 V, Nbre. pôles: 10, Pas: 5,08 mm, Coloris: vert, Surface des contacts: étain, Montage: Insertion en force
1873430	FKIC 2,5/10-ST-5,08	Elément enfichable, Intensité nominale: 12 A, Tension de référence (III/2): 320 V, Nbre. pôles: 10, Pas: 5,08 mm, Connectique: Raccordement à ressort, Coloris: vert, Surface des contacts: étain
1786255	IC 2,5/10-ST-5,08	Elément enfichable, Intensité nominale: 12 A, Tension de référence (III/2): 320 V, Nbre. pôles: 10, Pas: 5,08 mm, Connectique: Raccordement vissé, Coloris: vert, Surface des contacts: étain
1823927	ICC 2,5/10-STZ-5,08	Elément enfichable, Intensité nominale: 12 A, Tension de référence (III/2): 320 V, Nbre. pôles: 10, Pas: 5,08 mm, Connectique: raccordement serti, Coloris: vert, Contacts mâles à sertir correspondants avec indication du courant [A] et de la plage de section [mm²] : 10A/ICC-MT 0,5-1,0 (3190577) ; 10A/ICC-MT 0,5-1,0 BA (3190603) ; 12A/ICC-MT 1,5-2,5 (3190580) ; 12A/ICC-MT 1,5-2,5 BA (3190593). BA = contacts en ruban
1762457	MDSTB 2,5/10-G1-5,08	Embase, Intensité nominale: 10 A, Tension de référence (III/2): 320 V, Nbre. pôles: 10, Pas: 5,08 mm, Coloris: vert, Surface des contacts: étain, Montage: Soudage, En cas de combinaison avec des éléments enfichables MVSTB ou FKCV, utiliser respectivement un connecteur mâle MVSTBW (ou FKCVW) et un MVSTBR (ou FKCVR). La combinaison avec des éléments enfichables TMSTBP est impossible !

1842144	MDSTBA 2,5/10-G-5,08	Embase, Intensité nominale: 10 A, Tension de référence (III/2): 320 V, Nbre. pôles: 10, Pas: 5,08 mm, Coloris: vert, Surface des contacts: étain, Montage: Soudage, L'article est juxtaposable à différents nombres de pôles ! En cas de combinaison avec des éléments enfichables MVSTB ou FKCV, utiliser respectivement un connecteur mâle MVSTBW (ou FKCVW) et un MVSTBR (ou FKCVR). La combinaison avec des éléments enfichables TMSTBP est impossible !
1762583	MDSTBV 2,5/10-G1-5,08	Embase, Intensité nominale: 10 A, Tension de référence (III/2): 320 V, Nbre. pôles: 10, Pas: 5,08 mm, Coloris: vert, Surface des contacts: étain, Montage: Soudage, En cas de combinaison avec des éléments enfichables MVSTB ou FKCV, utiliser respectivement un connecteur mâle MVSTBW (ou FKCVW) et un MVSTBR (ou FKCVR). La combinaison avec des éléments enfichables TMSTBP est impossible !
1845413	MDSTBVA 2,5/10-G-5,08	Embase, Intensité nominale: 10 A, Tension de référence (III/2): 320 V, Nbre. pôles: 10, Pas: 5,08 mm, Coloris: vert, Surface des contacts: étain, Montage: Soudage, L'article est juxtaposable à différents nombres de pôles ! En cas de combinaison avec des éléments enfichables MVSTB ou FKCV, utiliser respectivement un connecteur mâle MVSTBW (ou FKCVW) et un MVSTBR (ou FKCVR). La combinaison avec des éléments enfichables TMSTBP est impossible !
1759091	MSTB 2,5/10-G-5,08	Embase, Intensité nominale: 12 A, Tension de référence (III/2): 320 V, Nbre. pôles: 10, Pas: 5,08 mm, Coloris: vert, Surface des contacts: étain, Montage: Soudage
1770795	MSTB 2,5/10-G-5,08-LA	Embase, Intensité nominale: 12 A, Tension de référence (III/2): 320 V, Nbre. pôles: 10, Pas: 5,08 mm, Coloris: vert, Surface des contacts: étain, Montage: Soudage
1757323	MSTBA 2,5/10-G-5,08	Embase, Intensité nominale: 12 A, Tension de référence (III/2): 320 V, Nbre. pôles: 10, Pas: 5,08 mm, Coloris: vert, Surface des contacts: étain, Montage: Soudage
1768024	MSTBA 2,5/10-G-5,08-LA	Embase, Intensité nominale: 12 A, Tension de référence (III/2): 320 V, Nbre. pôles: 10, Pas: 5,08 mm, Coloris: vert, Surface des contacts: étain, Montage: Soudage
1758092	MSTBV 2,5/10-G-5,08	Embase, Intensité nominale: 12 A, Tension de référence (III/2): 320 V, Nbre. pôles: 10, Pas: 5,08 mm, Coloris: vert, Surface des contacts: étain, Montage: Soudage
1808544	MSTBV 2,5/10-GEH-5,08	Embase, Intensité nominale: 12 A, Tension de référence (III/2): 320 V, Nbre. pôles: 10, Pas: 5,08 mm, Coloris: vert, Surface des contacts: étain, Montage: Soudage
1755817	MSTBVA 2,5/10-G-5,08	Embase, Intensité nominale: 12 A, Tension de référence (III/2): 320 V, Nbre. pôles: 10, Pas: 5,08 mm, Coloris: vert, Surface des contacts: étain, Montage: Soudage
1735808	MSTBW 2,5/10-G-5,08	Embase, Intensité nominale: 12 A, Tension de référence (III/2): 320 V, Nbre. pôles: 10, Pas: 5,08 mm, Coloris: vert, Surface des contacts: étain, Montage: Soudage
1769544	SMSTB 2,5/10-G-5,08	Embase, Intensité nominale: 12 A, Tension de référence (III/2): 320 V, Nbre. pôles: 10, Pas: 5,08 mm, Coloris: vert, Surface des contacts: étain, Montage: Soudage

1767452	SMSTBA 2,5/10-G-5,08	Embase, Intensité nominale: 12 A, Tension de référence (III/2): 320 V, Nbre. pôles: 10, Pas: 5,08 mm, Coloris: vert, Surface des contacts: étain, Montage: Soudage

Schémas

Dessin coté

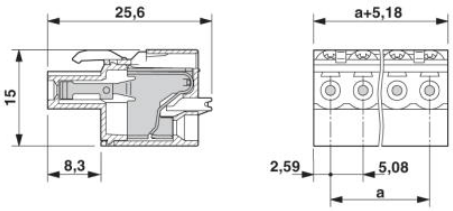

Adresse

PHOENIX CONTACT SAS
52 Boulevard de Beaubourg - Emerainville
77436 Marne La Vallée Cedex 2,France
Tél : +33 (0) 1 60 17 98 98
Télécopie : +33 (0) 1 60 17 37 97
http://www.phoenixcontact.fr

© 2013 Phoenix Contact
Sous réserve de modifications techniques