Données de base

FKC 2,5/16-ST-5,08

Référence: 1873197

L'illustration représente une version 10 pôles de l'article

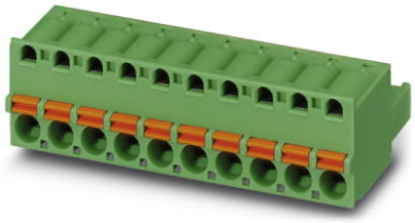

http://eshop.phoenixcontact.fr/phoenix/treeViewClick.do?UID=1873197

Elément enfichable, Intensité nominale: 12 A, Tension de référence (III/2): 320 V, Nbre. pôles: 16, Pas: 5,08 mm, Connectique: Raccordement à ressort, Coloris: vert, Surface des contacts: étain

Notez que les données indiquées ici sont issues du catalogue en ligne. Vous trouverez l'intégralité des informations et des données dans la documentation pour l'utilisateur sous http://www.download.phoenixcontact.fr Les conditions générales d'utilisation pour les téléchargements sur Internet sont applicables.

Caractéristiques commerciales

EAN	4 017918 142582
Unité d'emballage	50 pcs.
Tarif douanier	85366990
Poids brut par pièce	kg
Donnée de page de catalogue	Page 210 (CC-2009)

Données techniques

Cotes / pôles

Pas	5,08 mm
Cote a	76,2 mm
Nombre de pôles	16

Caractéristiques techniques

Famille d'articles	FKC 2,5/..-ST
Groupe d'isolant	I
Tension de choc assignée (III/3)	4 kV
Tension de choc assignée (III/2)	4 kV
Tension de choc assignée (II/2)	4 kV

Tension assignée (III/2)	320 V
Tension assignée (II/2)	630 V
Connexion selon la norme	EN-VDE
Intensité nominale I_N	12 A
Tension nominale U_N	250 V
Section nominale	2,5 mm²
Courant de charge maximal	12 A
Matériau isolant	PA
Classe d'inflammabilité selon UL 94	V0
Gabarit	A2
Longueur à dénuder	10 mm
Tension nominale UL/CUL Usegroup B	300 V
Intensité nominale UL/CUL Usegroup B	10 A
Tension nominale UL/CUL Usegroup D	300 V
Intensité nominale UL/CUL Usegroup D	10 A

Caractéristiques de raccordement

Section de conducteur rigide min.	0,2 mm²
Section de conducteur rigide max.	2,5 mm²
Section de conducteur souple min.	0,2 mm²
Section de conducteur souple max.	2,5 mm²
Section de conducteur souple avec embout sans cône d'entrée isolant max.	0,25 mm²
	2,5 mm²
Section de conducteur souple avec embout et cône d'entrée isolant min.	0,25 mm²
Section de conducteur souple avec embout et cône d'entrée isolant max.	2,5 mm²
Section du conducteur AWG/kcmil min.	24
Section du conducteur AWG/kcmil max.	12
2 conducteurs souples de même section avec TWIN-AEH et cône d'entrée isolant min.	0,5 mm²
2 conducteurs souples de même section avec TWIN-AEH et cône d'entrée isolant max.	1,5 mm²
AWG min. selon UL/CUL	26
AWG max. selon UL/CUL	12

Approbations



Homologations cULus Recognized, GOST, VDE Gutachten mit Fertigungsüberwachung, CCA, IECEE CB Scheme

Homologations demandées :

Homologations EX :

Accessoires

Article	Désignation	Description
Connecteur mâle/adaptateur		
1734634	CP-MSTB	Profilé de détrompage, s'enfile dans la rainure de l'élément enfichable ou de l'embase inversée, isolant rouge
0201689	MPS-IH BU	Manchon isolant, Coloris: bleu
0201702	MPS-IH GN	Manchon isolant, Coloris: vert
0201676	MPS-IH RD	Manchon isolant, Coloris: rouge
0201663	MPS-IH WH	Manchon isolant, Coloris: blanc
0201744	MPS-MT	Fiche de contrôle
0201647	RPS	Fiche de réduction, Coloris: gris
Montage		
1876880	STZ 8-FKC-5,08	Dispositif antitraction, s'encliquette dans les encoches des éléments enfichables, 8 pôles
1876877	STZ 4-FKC-5,08	Dispositif antitraction, s'encliquette dans les encoches des éléments enfichables, 4 pôles
Outil		
1205053	SZS 0,6X3,5	Outil de déverrouillage, pour blocs de jonction ST, isolé, s'utilise aussi comme tournevis pour tête fendue, dimensions : 0,6 x 3,5 x 100 mm, manche à deux composants, antidérapant
Repérage		
1051993	B-STIFT	Stylo marqueur, pour repérage manuel des rubans Zack vierges, repérage indélébile et ineffaçable, épaisseur de trait 0,5 mm

0804293	SK 5,08/3,8:FORTL.ZAHLEN	Cartes de repérage, Carte, blanc, repéré, longitudinal: numérotation continue 1-10, 11-20, etc. jusqu'à 91-(99)100, Type de montage: Collage, pour BJ au pas de : 5,08 mm
0805085	SK 5,08/3,8:SO	Cartes de repérage, blanc, Type de montage: Collage, pour BJ au pas de : 5,08 mm
0805412	SK 5,08/3,8:UNBEDRUCKT	Cartes de repérage, Carte, blanc, vierge, Repérable avec : Bezeichnungsstift, Type de montage: Collage, pour BJ au pas de : 5,08 mm

Produits complémentaires

Article	Désignation	Description
Généralités		
1823985	ICC 2,5/16-STZ-5,08	Elément enfichable, Intensité nominale: 12 A, Tension de référence (III/2): 320 V, Nbre. pôles: 16, Pas: 5,08 mm, Connectique: raccordement serti, Coloris: vert, Contacts mâles à sertir correspondants avec indication du courant [A] et de la plage de section [mm²] : 10A/ICC-MT 0,5-1,0 (3190577) ; 10A/ICC-MT 0,5-1,0 BA (3190603) ; 12A/ICC-MT 1,5-2,5 (3190580) ; 12A/ICC-MT 1,5-2,5 BA (3190593). BA = contacts en ruban
1762509	MDSTB 2,5/16-G1-5,08	Embase, Intensité nominale: 10 A, Tension de référence (III/2): 320 V, Nbre. pôles: 16, Pas: 5,08 mm, Coloris: vert, Surface des contacts: étain, Montage: Soudage, En cas de combinaison avec des éléments enfichables MVSTB ou FKCV, utiliser respectivement un connecteur mâle MVSTBW (ou FKCVW) et un MVSTBR (ou FKCVR). La combinaison avec des éléments enfichables TMSTBP est impossible !
1762648	MDSTBV 2,5/16-G1-5,08	Embase, Intensité nominale: 10 A, Tension de référence (III/2): 320 V, Nbre. pôles: 16, Pas: 5,08 mm, Coloris: vert, Surface des contacts: étain, Montage: Soudage, En cas de combinaison avec des éléments enfichables MVSTB ou FKCV, utiliser respectivement un connecteur mâle MVSTBW (ou FKCVW) et un MVSTBR (ou FKCVR). La combinaison avec des éléments enfichables TMSTBP est impossible !
1770850	MSTB 2,5/16-G-5,08-LA	Embase, Intensité nominale: 12 A, Tension de référence (III/2): 320 V, Nbre. pôles: 16, Pas: 5,08 mm, Coloris: vert, Surface des contacts: étain, Montage: Soudage
1788868	MSTBVK 2,5/16-G-5,08	Elément enfichable, Intensité nominale: 12 A, Tension de référence (III/2): 320 V, Nbre. pôles: 16, Pas: 5,08 mm, Connectique: Raccordement vissé, Coloris: vert, Surface des contacts: étain, Montage: Profilé
1788677	MVSTBU 2,5/16-GB-5,08	Elément enfichable, Intensité nominale: 12 A, Tension de référence (III/2): 320 V, Nbre. pôles: 16, Pas: 5,08 mm, Connectique: Raccordement vissé, Coloris: vert, Surface des contacts: étain, Montage: Montage direct
1769609	SMSTB 2,5/16-G-5,08	Embase, Intensité nominale: 12 A, Tension de référence (III/2): 320 V, Nbre. pôles: 16, Pas: 5,08 mm, Coloris: vert, Surface des contacts: étain, Montage: Soudage

1767517	SMSTBA 2,5/16-G-5,08	Embase, Intensité nominale: 12 A, Tension de référence (III/2): 320 V, Nbre. pôles: 16, Pas: 5,08 mm, Coloris: vert, Surface des contacts: étain, Montage: Soudage
3002034	UK 3-MSTB-5,08	BJ simple, Mode de raccordement: Raccordement spécial et mixte, section :0,2 mm² - 4 mm², AWG: 24 - 12, Largeur: 5,08 mm, Coloris: gris, Type de montage: NS 32, NS 35/15, NS 35/7,5
3002076	UK 3-MVSTB-5,08	BJ simple, Intensité nominale: 12 A, Tension nominale: 250 V, Section: 0,2 mm² - 4 mm², AWG: 24 - 12, Type de montage: NS 32, NS 35/15, NS 35/7,5, Pas: 5,08 mm, Largeur: 5,1, Coloris: gris
3002102	UK 3-MVSTB-5,08-LA 24RD	BJ simple, Intensité nominale: 12 A, Tension nominale: 250 V, Section: 0,2 mm² - 4 mm², AWG: 24 - 12, Type de montage: NS 32, NS 35/15, NS 35/7,5, Pas: 5,08 mm, Largeur: 5,08, Coloris: gris
3002063	UK 3-MVSTB-5,08/EK	BJ simple, Intensité nominale: 12 A, Tension nominale: 250 V, Section: 0,2 mm² - 4 mm², AWG: 24 - 12, Type de montage: NS 35/7,5, NS 35/15, NS 32, Pas: 5,08 mm, Largeur: 5,1, Coloris: bleu
3002131	UK 3D-MSTBV-5,08	BJ simple, Mode de raccordement: Raccordement spécial et mixte, section :0,2 mm² - 4 mm², AWG: 24 - 12, Largeur: 5,08 mm, Coloris: gris, Type de montage: NS 32, NS 35/15, NS 35/7,5
3002144	UK 3D-MSTBV-5,08-LA 24RD	BJ simple, Mode de raccordement: Raccordement vissé, Nombre de pôles: 1, section :0,2 mm² - 4 mm², AWG: 24 - 12, Largeur: 5,1 mm, Coloris: gris, Type de montage: NS 32, NS 35/15, NS 35/7,5
3002173	UK 3D-MSTBV-5,08/EK	BJ simple, Mode de raccordement: Raccordement vissé, section :0,2 mm² - 4 mm², AWG: 24 - 12, Largeur: 5,1 mm, Coloris: bleu, Type de montage: NS 32, NS 35/15, NS 35/7,5
2770888	UKK 3-MSTB-5,08	Blocs de jonction à deux étages avec zone d'enfichage COMBICON, courant nominal : 12 A; tension nominale : 250 V, section : 0,2 mm² - 4 mm², AWG : 24 - 12, type de montage : NS 35/7,5, NS 35/15, NS 32, pas : 5,08 mm, largeur : 5,08, couleur : gris
1876615	UKK 3-MSTB-5,08-PE	BJ simple, Intensité nominale: 12 A, Tension nominale: 320 V, Section: 0,2 mm² - 4 mm², AWG: 24 - 12, Type de montage: NS 35/7,5, NS 35/15, NS 32, Pas: 5,08 mm, Largeur: 5,08, Coloris: vert/jaune
2770846	UKK 3-MSTBVH-5,08	BJ simple, Intensité nominale: 12 A, Tension nominale: 250 V, Section: 0,2 mm² - 4 mm², AWG: 24 - 12, Type de montage: NS 35/7,5, NS 35/15, NS 32, Pas: 5,08 mm, Largeur: 5,08, Coloris: gris
1788253	UMSTBVK 2,5/16-G-5,08	Elément enfichable, Intensité nominale: 12 A, Tension de référence (III/2): 320 V, Nbre. pôles: 16, Pas: 5,08 mm, Connectique: Raccordement vissé, Coloris: vert, Surface des contacts: étain, Montage: Profilé
1873016	ZFKK 1,5-MSTBV-5,08	BJ simple, Type de raccordement: Raccordement spécial et mixte, Sortie pour connecteur MSTB, section : 0,2 mm² - 2,5 mm², Largeur: 5,08 mm, Coloris: gris, Montage: NS 35/7,5, NS 35/15 / Données Ex, nouvelles / /

Schémas

Dessin coté

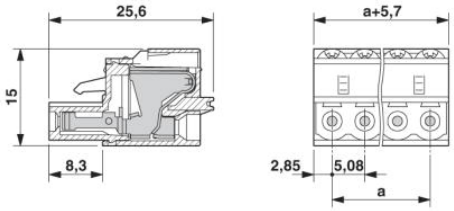

Adresse

PHOENIX CONTACT SAS
52 Boulevard de Beaubourg - Emerainville
77436 Marne La Vallée Cedex 2,France
Tél : +33 (0) 1 60 17 98 98
Télécopie : +33 (0) 1 60 17 37 97
http://www.phoenixcontact.fr

© 2013 Phoenix Contact
Sous réserve de modifications techniques