Données de base

MSTBVA 2,5/13-G

Référence: 1755613

L'illustration représente une version 10 pôles de l'article

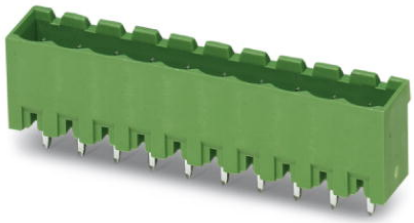

http://eshop.phoenixcontact.fr/phoenix/treeViewClick.do?UID=1755613

Embase, Intensité nominale: 12 A, Tension de référence (III/2): 320 V, Nbre. pôles: 13, Pas: 5 mm, Coloris: vert, Surface des contacts: étain, Montage: Soudage

Notez que les données indiquées ici sont issues du catalogue en ligne. Vous trouverez l'intégralité des informations et des données dans la documentation pour l'utilisateur sous http://www.download.phoenixcontact.fr Les conditions générales d'utilisation pour les téléchargements sur Internet sont applicables.

Caractéristiques commerciales

EAN	4 017918 029197
Unité d'emballage	50 pcs.
Tarif douanier	85366990
Poids brut par pièce	kg
Donnée de page de catalogue	Page 251 (CC-2009)

Données techniques

Cotes / pôles

Longueur	8,6 mm
Pas	5 mm
Cote a	60 mm
Nombre de pôles	13
Dimensions des picots	1 x 1 mm
Diamètre de perçage	1,4 mm

Caractéristiques techniques

Famille d'articles	MSTBVA 2,5/..-G
Groupe d'isolant	IIIa

Tension de choc assignée (III/3)	4 kV
Tension de choc assignée (III/2)	4 kV
Tension de choc assignée (II/2)	4 kV
Tension assignée (III/2)	320 V
Tension assignée (II/2)	400 V
Connexion selon la norme	EN-VDE
Intensité nominale I_N	12 A
Tension nominale U_N	250 V
Courant de charge maximal	12 A
Matériau isolant	PBT
Classe d'inflammabilité selon UL 94	V0
Coloris	vert
Tension nominale UL/CUL Usegroup B	300 V
Intensité nominale UL/CUL Usegroup B	12 A
Tension nominale UL/CUL Usegroup D	300 V
Intensité nominale UL/CUL Usegroup D	12 A

Approbations

Homologations: CSA, cULus Recognized, GOST, VDE Gutachten mit Fertigungsüberwachung, CCA, IECEE CB Scheme

Homologations demandées :

Homologations EX :

Accessoires

Article	Désignation	Description
Connecteur mâle/adaptateur		
1734401	CR-MSTB	Cavalier de détrompage, s'insère dans la partie évidée de l'embase ou de l'élément enfichable inversé, isolant rouge
Montage		
1755477	MSTB-BL	Cache, pour constituer des groupes, s'enfiche sur le picot, isolant vert

Repérage

0804183	SK 5/3,8:FORTL.ZAHLEN	Cartes de repérage, Carte, blanc, repéré, longitudinal: numérotation continue 1-10, 11-20, etc. jusqu'à 91-(99)100, Type de montage: Collage, pour BJ au pas de : 5 mm

Produits complémentaires

Article	Désignation	Description
Généralités		
1910461	FKC 2,5/13-ST	Elément enfichable, Intensité nominale: 12 A, Tension de référence (III/2): 320 V, Nbre. pôles: 13, Pas: 5 mm, Connectique: Raccordement à ressort, Coloris: vert, Surface des contacts: étain
1909825	FKCVR 2,5/13-ST	Elément enfichable, Intensité nominale: 12 A, Tension de référence (III/2): 320 V, Nbre. pôles: 13, Pas: 5 mm, Connectique: Raccordement à ressort, Coloris: vert, Surface des contacts: étain
1910144	FKCVW 2,5/13-ST	Elément enfichable, Intensité nominale: 12 A, Tension de référence (III/2): 320 V, Nbre. pôles: 13, Pas: 5 mm, Connectique: Raccordement à ressort, Coloris: vert, Surface des contacts: étain
1779521	FRONT-MSTB 2,5/13-ST	Elément enfichable, Intensité nominale: 12 A, Tension de référence (III/2): 320 V, Nbre. pôles: 13, Pas: 5 mm, Connectique: Raccordement vissé, Coloris: vert, Surface des contacts: étain
1754669	MSTB 2,5/13-ST	Elément enfichable, Intensité nominale: 12 A, Tension de référence (III/2): 320 V, Nbre. pôles: 13, Pas: 5 mm, Connectique: Raccordement vissé, Coloris: vert, Surface des contacts: étain
1759363	MSTB 2,5/13-STZ	Elément enfichable, Intensité nominale: 12 A, Tension de référence (III/2): 320 V, Nbre. pôles: 13, Pas: 5 mm, Connectique: Raccordement vissé, Coloris: vert, Surface des contacts: étain
1765881	MSTBP 2,5/13-ST	Elément enfichable, Intensité nominale: 12 A, Tension de référence (III/2): 320 V, Nbre. pôles: 13, Pas: 5 mm, Connectique: Raccordement vissé, Coloris: vert, Surface des contacts: étain
1779945	MSTBT 2,5/13-ST	Elément enfichable, Intensité nominale: 12 A, Tension de référence (III/2): 320 V, Nbre. pôles: 13, Pas: 5 mm, Connectique: Raccordement vissé, Coloris: vert, Surface des contacts: étain
1792126	MVSTBR 2,5/13-ST	Elément enfichable, Intensité nominale: 12 A, Tension de référence (III/2): 320 V, Nbre. pôles: 13, Pas: 5 mm, Connectique: Raccordement vissé, Coloris: vert, Surface des contacts: étain
1792634	MVSTBW 2,5/13-ST	Elément enfichable, Intensité nominale: 12 A, Tension de référence (III/2): 320 V, Nbre. pôles: 13, Pas: 5 mm, Connectique: Raccordement vissé, Coloris: vert, Surface des contacts: étain
1768862	SMSTB 2,5/13-ST	Elément enfichable, Intensité nominale: 12 A, Tension de référence (III/2): 320 V, Nbre. pôles: 13, Pas: 5 mm, Connectique: Raccordement vissé, Coloris: vert, Surface des contacts: étain

Montage

1909320	FKCT 2,5/13-ST	Elément enfichable, Intensité nominale: 12 A, Tension de référence (III/2): 320 V, Nbre. pôles: 13, Pas: 5 mm, Connectique: Raccordement à ressort, Coloris: vert, Surface des contacts: étain

Schémas

Gab. de perç./géom. de la pastille de soud.

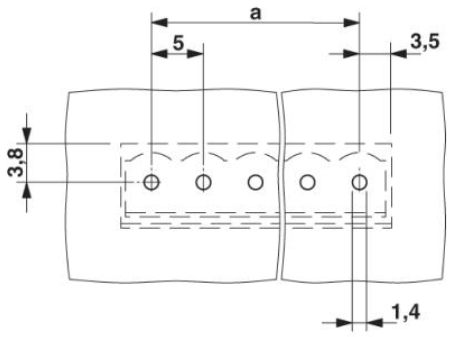

Dessin coté

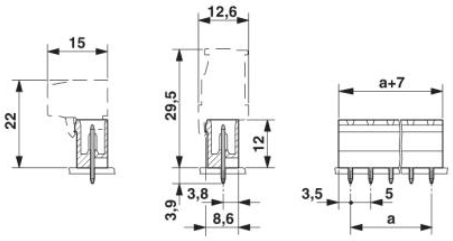

Adresse

PHOENIX CONTACT SAS
52 Boulevard de Beaubourg - Emerainville
77436 Marne La Vallée Cedex 2,France
Tél : +33 (0) 1 60 17 98 98
Télécopie : +33 (0) 1 60 17 37 97
http://www.phoenixcontact.fr

© 2013 Phoenix Contact
Sous réserve de modifications techniques