Données de base

# UC-EMLP (60X15) SR

Référence: 0828088

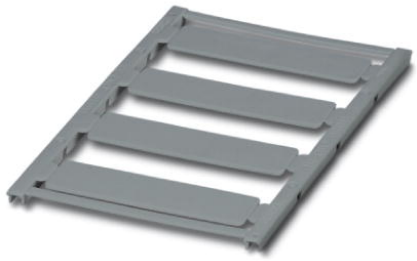

http://eshop.phoenixcontact.fr/phoenix/treeViewClick.do?UID=0828088

Etiquette en plastique, Planche, argent, vierge, Repérable avec : BLUEMARK CLED, Bluemark, Plotter, Type de montage: Collage, Surface utile: 60 x 15 mm

Notez que les données indiquées ici sont issues du catalogue en ligne. Vous trouverez l'intégralité des informations et des données dans la documentation pour l'utilisateur sous http://www.download.phoenixcontact.fr Les conditions générales d'utilisation pour les téléchargements sur Internet sont applicables.

| Caractéristiques commerciales | |
|---|---|
| EAN | 4 046356 471367 |
| Unité d'emballage | 10 pcs. |
| Tarif douanier | 39269097 |
| Poids brut par pièce | kg |
| Donnée de page de catalogue | Page 574 (CL-2009) |

## Données techniques

### Généralités

| | |
|---|---|
| Longueur (b) | 60 mm |
| Largeur (a) | 15 mm |
| Coloris | argent |
| Classe d'inflammabilité selon UL 94 | V2 |
| Résistance à l'effacement | DIN EN 61010-1 (VDE 0411-1) |
| Température ambiante (fonctionnement) | -40 °C ... 120 °C |
| Composants | exempt de silicone et d'halogène |
| Matériau | PA |
| Nombre d'étiquettes | 4 |
| Nombre d'étiquettes par ligne | 1 |

## Approbations

Homologations

Homologations demandées :

Homologations EX :

## Accessoires

| Article | Désignation | Description |
|---|---|---|
| **Généralités** | | |
| 5146121 | P1 UC-MAG 6 | Chargeur de CMS-P1-PLOTTER, pour UC-EMP..., UC-EMLP... |

## Adresse

PHOENIX CONTACT SAS
52 Boulevard de Beaubourg - Emerainville
77436 Marne La Vallée Cedex 2,France
Tél : +33 (0) 1 60 17 98 98
Télécopie : +33 (0) 1 60 17 37 97
http://www.phoenixcontact.fr

© 2013 Phoenix Contact
Sous réserve de modifications techniques