Bilder-Montagestreifen

Montage

1 Untergrund mit Isopropyl-Alkohol reinigen. Keine Allzweck- oder Badreiniger verwenden
2 Zwei Streifen zusammenklicken
3 Rote Schutzfolien entfernen, Streifen auf Rahmen kleben und fest andrücken. Wiederholen mit weiterem Streifen
4 Rahmen positionieren, jeden Streifen für 30 Sek. andrücken
5 Rahmen unten fassen und wegziehen, jeden Streifen für 30 Sek. andrücken
6 1 Stunde mit dem Befestigen warten. Verschlüsse fest zusammendrücken: Klick!

Ablösen

1 Untere Ecken des Rahmens fassen + wegziehen
2 Streifen niemals zu sich hin abziehen
3 Streifen langsam und gerade der Oberfläche entlang wegziehen

Montage

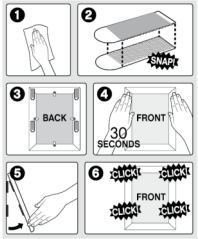

Ablösen

Gebrauchsanleitung beigepackt. Mit Aufhängen 7 Tage nach dem Malen warten.

Accroches tableaux

Appliquer

1 Nettoyer la surface avec de l'alcool isopropyle. Ne pas utiliser de détergent universel ou pour salle de bains.
2 Cliquer ensemble deux languettes.
3 Retirer la protection rouge, coller les jeux de 2 languettes au dos du tableau en appuyant fermement. Enlever les autres protections rouges
4 Placer le cadre sur le mur. Appuyer fermement sur chaque languette pendant 30 secondes
5 Attraper le bas du tableau et tirer doucement en le faisant pivoter pour l'enlever. Appuyer fermement sur chaque languette pendant 30 secondes
6 Attendre 1 heure avant de raccrocher le tableau. Presser fermement sur chaque languette jusqu'au "clic".

Enlever

1 Attraper le bas du tableau et tirer doucement en le faisant pivoter
2 Ne jamais tirer la languette vers soi
3 Maintenir doucement le haut de la languette puis la tirer lentement vers le bas

Appliquer

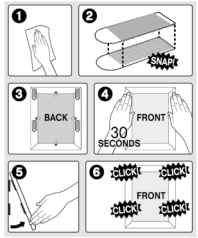

Enlever

Mode d'emploi dans l'emballage. Sur la peinture fraîche, attendre 7 jours avant de fixer les languettes.