

# Canon

## PIXMA TR4500 series

Getting Started

Démarrage

Inbetriebnahme

Aan de Slag-gids

Guida Rapida

Para Começar

Guía de inicio

ΞΕΚΙΝΩΝΤΑΣ

Uppstartsguide

Komme i gang

Før du begynder

Aloitusopas



<http://ij.start.canon>



Read **Safety and Important Information** (addendum) first.

Commencez par lire **Sécurité et informations importantes** (addendum).

Lesen Sie **Sicherheitsinformationen und wichtige Hinweise** (Anhang) zuerst.

Lees eerst **Veiligheidsinformatie en belangrijke informatie** (addendum).

Leggere innanzitutto **Informazioni importanti e sulla sicurezza** (addendum).

Leia **Informações Importantes e Sobre Segurança** (adendo) primeiro.

Lea primero **Información de seguridad e información importante** (apéndice).

Διαβάστε πρώτα τις **Πληροφορίες για την ασφάλεια και σημαντικές πληροφορίες** (συμπλήρωμα).

Läs **Information om säkerhet och annan viktig information** (bilaga) först.

Les **Sikkerhetsinformasjon og viktig informasjon** (tillegg) først.

Læs **Sikkerhedsoplysninger og vigtige oplysninger** (tillæg) først.

Lue **Turvallisuus ja tärkeitä tietoja** (lisähuomautus) ensin.



Q T 6 2 9 6 1 V 0 1



Installing the Printer.....page 1  
 Installation de l'imprimante.....page 1  
 Installation des Druckers.....Seite 1  
 De printer installeren.....pagina 1  
 Installazione della stampante.....pagina 1  
 Instalando a impressora.....página 1  
 Instalación de la impresora.....página 1  
 Εγκατάσταση του εκτυπωτή.....σελίδα 1  
 Installera skrivaren.....sida 1  
 Installere skriveren.....side 1  
 Installation af printeren.....side 1  
 Tulostimen asennus.....sivu 1



Connecting with Computer and Smartphone/Tablet.....page 4  
 Connexion avec un ordinateur et un smartphone ou une tablette.....page 4  
 Herstellen einer Verbindung mit einem Computer und Smartphone/Tablet.....Seite 4  
 Verbinden met een computer en smartphone/tablet.....pagina 4  
 Connessione con computer e smartphone/tablet.....pagina 4  
 Conectando a um computador e smartphone/tablet.....página 4  
 Conexión con el ordenador y con el teléfono inteligente o la tableta.....página 4  
 Σύνδεση με υπολογιστή και Smartphone/Tablet.....σελίδα 4  
 Ansluta med dator och smarttelefon/surfplatta.....sida 4  
 Koble til datamaskin og smarttelefon/nettbrett.....side 4  
 Tilslutning med computer og smartphone/tablet.....side 4  
 Yhdistäminen tietokoneeseen ja älypuhelimeen/tablet-tietokoneeseen.....sivu 4

How to Hold Printer  
 Manipulation de l'imprimante  
 Halten des Druckers  
 De printer vasthouden  
 Come sospendere la stampante  
 Como segurar a impressora  
 Cómo sujetar la impresora  
 Πώς να κρατάτε τον εκτυπωτή  
 Hur du håller skrivaren  
 Hvordan holde skriveren  
 Sådan holder du printeren  
 Tulostimen pitäminen

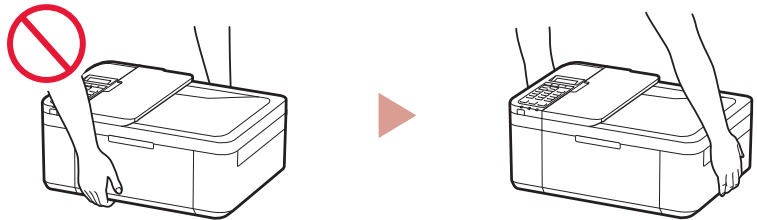

Instructional Videos  
 Instructions vidéo  
 Anleitungsvideos  
 Instructievideo's  
 Video informativi  
 Vídeos instrucionais  
 Vídeos instructivos  
 Εκπαιδευτικό βίντεο  
 Instruktionsfilmer  
 Instruksjonsvideoer  
 Instruktionsvideoer  
 Ohjevideot

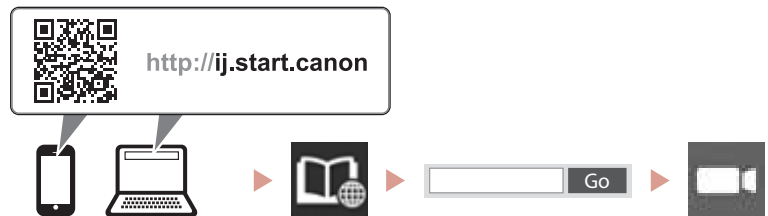

# Setting up the printer

Web Setup  
<http://ij.start.canon>



## 1. Box Contents

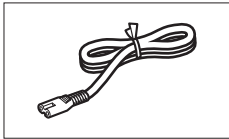

● Power cord

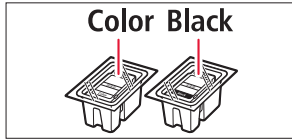

● FINE cartridges

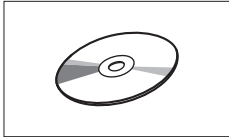

● Setup CD-ROM

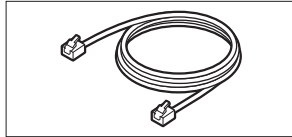

● Modular cable

- Safety and Important Information
- Getting Started (this manual)

## 2. Removing Packing Materials



1 Remove and dispose of the packing materials from the device.

- Be sure to remove any orange tape.

2 Open the front cover and paper output cover.

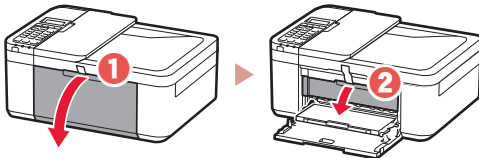

3 Remove and dispose of the protective materials.

- Pull the orange tape to remove the protective material.

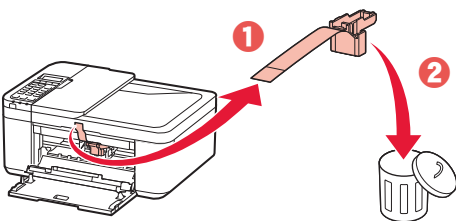

4 Close the paper output cover and front cover.

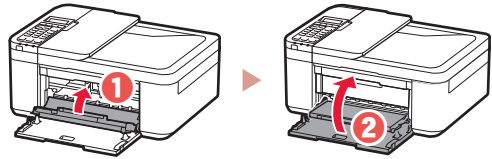

## 3. Turning on the Printer



1 Connect the power cord.

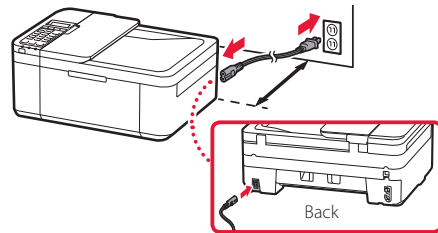

### Important

- Place the printer so it is at least 5 cm away from the wall.
- At this time, do not connect any other cables.

2 Press the **ON** button.

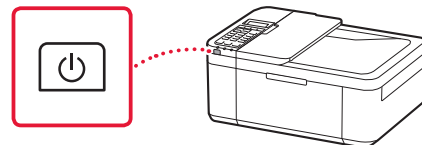

### Important

If the following screen appears, press the **ON** button to turn off the power, and redo the procedure from step 2 in "2. Removing Packing Materials".

Open the cover and 1890  
Discard the material

3 When the following screen appears, use the ◀ and ▶ buttons to select a language, and then press the **OK** button.

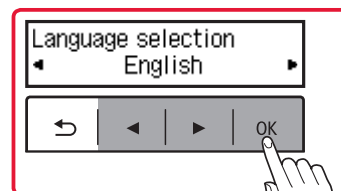

## Setting up the printer

- 4 If the following screen appears, select your country or region, and then press the **OK** button.

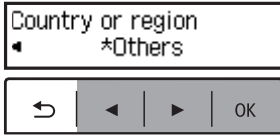

### 4. Installing the FINE Cartridges



- 1 Open the front cover and paper output cover.

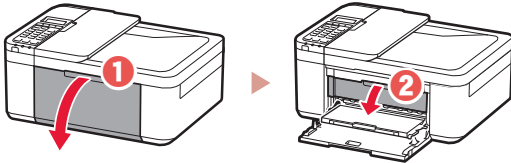

- 2 Remove the color FINE cartridge from the container and remove the protective tape.

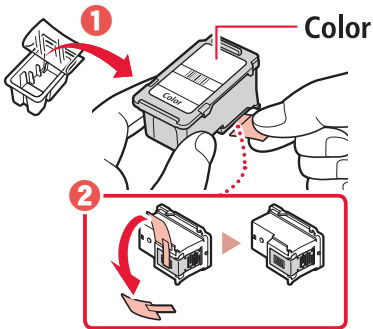

#### Important

- Do not touch the ink on the protective tape. It could stain your hands or surrounding objects.
- Do not touch the areas shown in the figure. Otherwise, the printer may not print correctly.

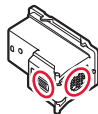

- 3 Install the color FINE cartridge.

- The color FINE cartridge goes on the left.
- Tilt the FINE cartridge upward at an angle and insert it into the FINE cartridge holder.

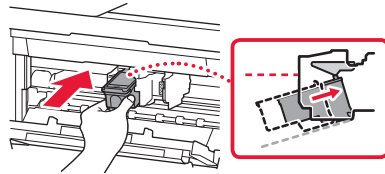

- Insert it all the way and press it upward until it clicks.

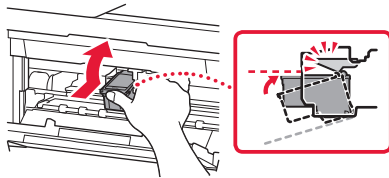

#### Important

Do not bump the FINE cartridge. Doing so may cause a malfunction.

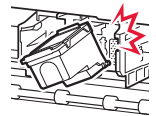

- 4 Confirm that the FINE cartridge is straight and level.

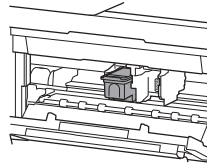

- 5 Repeat steps 2 to 4 to install the black FINE cartridge.

- The black FINE cartridge goes on the right.

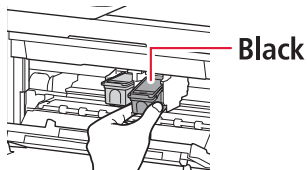

## 6 Close the paper output cover.

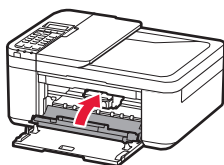

### Important

If the following screen appears, return to step 3 in "4. Installing the FINE Cartridges" and confirm that the color and black FINE cartridges are positioned correctly.

Install the cartridges properly  
168A

## 5. Loading Paper



### 1 Pull out the cassette until it stops.

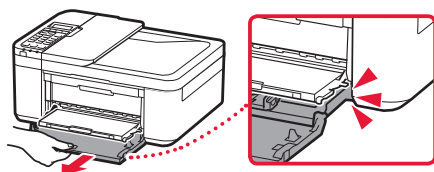

### 2 Slide apart the paper guides.

- Grip the right paper guide and move it to the right edge.

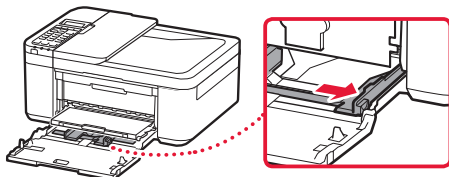

### 3 Load paper.

- Load plain LTR or A4 size paper with the print side facing down.

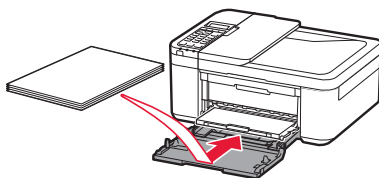

- Push the paper all the way into the cassette, and then slide the right paper guide against the edge of the paper stack.

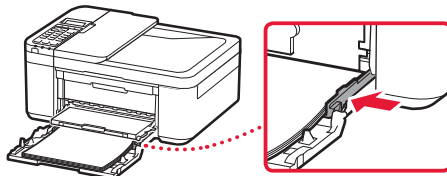

### 4 Push in the cassette.

- The arrow (▶) on the front cover should align with the front edge of the printer.

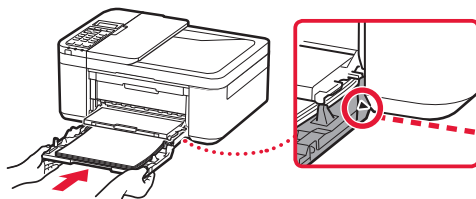

### 5 Pull out the paper output support of the paper output tray.

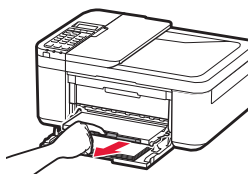

### 6 Open the output tray extension.

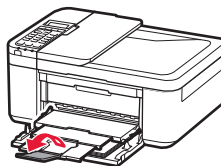

### 7 Check that the following screen appears, and then press the **OK** button.

Prepare for connection  
[OK]Next



Ready to connect  
For details on how to connect

## Setting up the printer

### What device are you connecting?

Select a device and follow the relevant section.

Computer



Computer and  
smartphone



Smartphone



No device

(Using your printer  
standalone or as a fax)

6-b  
page 6

Press the **Stop** button,  
and then select **Do not  
connect > Yes**, in this  
order. To set up a fax see  
"Using Fax Function" on  
page 8.

## 6-a

### Connecting to a Computer

If you are using multiple computers, perform these steps on each computer. There are two methods, "A Online Setup" and "B Using the Setup CD-ROM (Windows Only) Provided".



#### A Online Setup

- 1 Access the Canon website from a computer.  
<http://ij.start.canon> 
- 2 Select  **Set Up**.
- 3 Enter your printer's model name and click **Go**.
- 4 Click **Start**.

- 5 Click **If you have already prepared your printer, go to Connect**.

#### »»» Note

When you are using a computer with Windows (except for Windows 10 S) or macOS, proceed to the next step. When you are using a computer with another OS, continue the setup by following the on-screen instructions.

- 6 Click **Download**.
  - The setup file is downloaded to your computer.
- 7 Run the downloaded file.
- 8 Proceed to step 9 on page 8.

## B Using the Setup CD-ROM (Windows Only) Provided

- 1 Insert the Setup CD-ROM into your computer. 
- 2 Follow the instructions for your version of Windows.

### Windows 10/Windows 8.1

- 1 Click on the following message when it appears on the right-hand side of your computer screen.

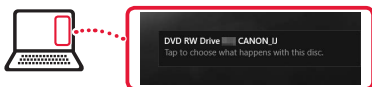

#### »»» Note

If the message does not appear (or is no longer visible), click the **File Explorer** icon in the taskbar. On the left-hand side of the window, click **This PC**. Double click the CD icon that is displayed on the right-hand side (when the content of the CD is displayed, and then double click **Msetup4.exe**). Proceed to **3**.

- 2 Click **Run Msetup4.exe**.

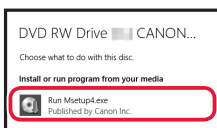

- 3 If the **User Account Control** dialog box appears, click **Yes**.

### Windows 7

- 1 Click **Run Msetup4.exe**.
  - When the **AutoPlay** screen appears, click **Run Msetup4.exe**.

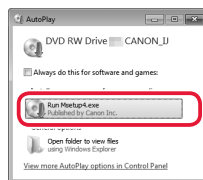

#### »»» Note

If the **AutoPlay** screen does not appear, in the Start menu, click **Computer**. On the right-hand side of the window, double click the CD icon (when the content of the CD is displayed, double click **Msetup4.exe**).

- 2 If the **User Account Control** dialog box appears, click **Continue**.
- 3 Proceed to step 9 below.

- 9 Click **Start Setup**.

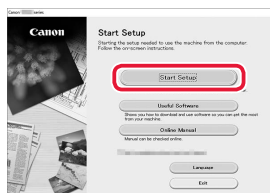

- 10 Follow the on-screen instructions.
  - These operations may take some time.

- 11 When the following screen appears, click **Exit**.

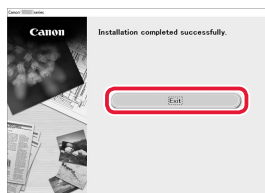

- Your printer is now connected to your computer. To connect a smartphone as well, see "6-b. Connecting to a Smartphone" on page 6.
- To set up a fax, see "Using Fax Function" on page 8.

# Setting up the printer

## 6-b

### Connecting to a Smartphone

If you are using multiple smartphones, perform these steps on each smartphone.



Prepare the following before starting.

- 1 Enable the Wi-Fi setting on your smartphone\*.
- 2 Connect your smartphone to the wireless router\* (if you have a wireless router).

\* See your smartphone and wireless router manuals regarding these procedures for more details.

#### 1 Install the "Canon PRINT Inkjet/SELPHY" app on your smartphone.



**iOS** Search for "Canon PRINT" in the App Store.

**Android** Search for "Canon PRINT" in Google Play.

#### »»» Note

You can also access the Canon website by scanning the QR code shown on the right to download the app.



#### 2 Check the printer's screen as you proceed through the steps.

If the following screen appears



Press the **Setup** button  and check the screen that appears.



- If **Wi-Fi** appears, → **C**
- If **Wi-Fi** does not appear, → **E**

If the following screen appears → **D**

Ready to connect

Ready to connect  
For details on how to con

#### »»» Note

- The printer's screen turns off when the printer is idle for 10 minutes. Press a button (except the **ON** button) on the operation panel to turn on the screen.
- If **Wi-Fi** appears, the printer cannot communicate by Wi-Fi connection. For details, see "**Frequently Asked Questions**" at "<http://ij.start.canon>".

### C

#### 3 Open the installed app.

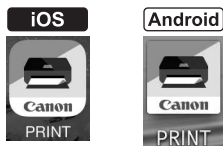

#### 4 Follow the on-screen instructions to add your printer.

#### 5 Check that the following screen appears.



- Your printer is now connected to your smartphone. To print photos, see "Loading Photo Paper" on page 8.
- To set up a fax, see "Using Fax Function" on page 8.



**D** Procedures vary for iOS and Android. Follow the instructions for your operating system.

### iOS

- 3 Tap **Settings** on your smartphone's home screen, and tap **Canon\_ij\_XXXX** in the Wi-Fi settings.

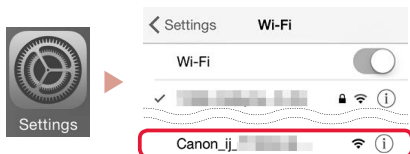

#### ▶▶▶ Note

If **Canon\_ij\_XXXX** does not appear, follow the procedure in **E**, and then search for **Canon\_ij\_XXXX** again.

- 4 Open the installed app.

- The printer is registered with the most appropriate connection method for the environment you are using.



- 5 Check that the following screen appears.



### Android

- 3 Open the installed app.

- The printer is registered with the most appropriate connection method for the environment you are using.



#### ▶▶▶ Note

If a message saying "**No printer has been added. Perform printer setup?**" does not readily appear after starting the application, follow the procedure in **E**, and then return to smartphone operations.

- 4 Check that the following screen appears.



- Your printer is now connected to your smartphone. To print photos, see "Loading Photo Paper" on page 8.
- To set up a fax, see "Using Fax Function" on page 8.

### E

- 3 Press and hold the **Menu/Wireless connect** button for about 3 seconds.

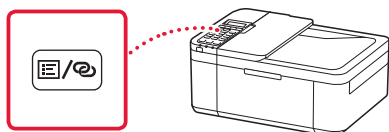

- 4 When "**Follow the instructions on the PC or smartphone, etc.**" appears on the printer's screen, proceed to **D**.

## Loading Photo Paper

- 1 Pull out the cassette until it stops.
- 2 Slide apart the paper guides.
  - Grip the right paper guide and move it to the right edge.
- 3 Load photo paper.
  - Load photo paper in portrait orientation with the print side facing down, and place it in the center of the cassette.
  - Push the paper all the way into the cassette, and then slide the right paper guide against the edge of the paper stack.

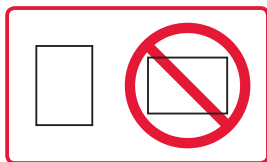
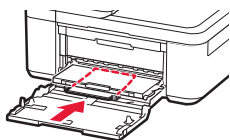

- 4 Push in the cassette.
  - The arrow (▶) on the front cover should align with the front edge of the printer.
- 5 Pull out the paper output support of the paper output tray.
- 6 Open the output tray extension.
- 7 When the following screen appears, press the **OK** button.
- 8 Select the paper size and type, and press the **OK** button.

Register the cassette pa  
[OK]Next

Size: ◀ \*L ▶  
Type: \*Glossy

## Using Fax Function

The fax function of your printer requires setup. Refer to either of the following manuals.

### ■ Online Manual

- 1 Access the Canon website.



- 2 Click .
- 3 Enter your printer's model name and click **Go**.
- 4 Click  **FAX Setup Guide**.

### ■ On-screen Manual (installed on your computer)

The following is an example using Windows 10.

- 1 Click the **Start** button.
- 2 Click **All apps** > **Canon TR4500 series On-screen Manual** in this order, and then open the **User's Manual**.
- 3 Click **FAX Setup Guide**.

## If Print Results Are Unsatisfactory

Perform Print Head Alignment if straight lines are crooked or colors are inconsistent, or print results are otherwise not what you expected.

For details, click the **Maintenance** on the **Online Manual** and refer to **If Printing Is Faint or Uneven** > **Aligning the Print Head**.

Refer to the back cover for how to open the **Online Manual**.

### ■ Lines Are Misaligned

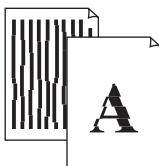

### ■ Uneven or Streaked Colors



# Configuration de l'imprimante

Configuration Web  
<http://ij.start.canon>



## 1. Contenu de la boîte

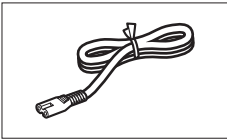

● Cordon d'alimentation

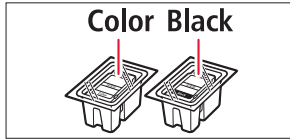

● Cartouches FINE

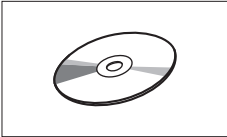

● CD-ROM d'installation

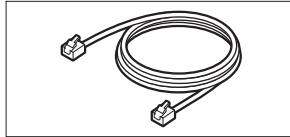

● Câble modulaire

- Sécurité et informations importantes
- Démarrage (ce manuel)

## 2. Retrait des matériaux d'emballage



- 1 Retirez et jetez les matériaux d'emballage du périphérique.
  - Veillez à retirer toute bande orange.
- 2 Ouvrez le capot avant et le couvercle de sortie papier.

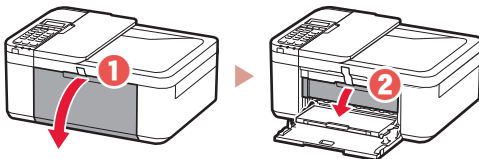

- 3 Retirez et jetez les matériaux protecteurs.
  - Tirez sur la bande orange pour retirer le matériau protecteur.

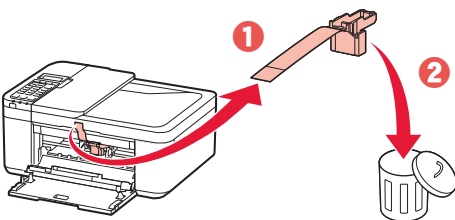

- 4 Fermez le couvercle de sortie papier et le capot avant.

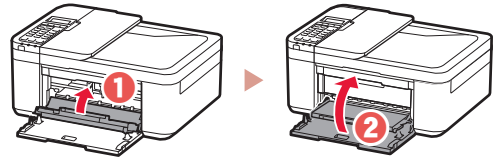

## 3. Mise sous tension de l'imprimante



- 1 Branchez le cordon d'alimentation.

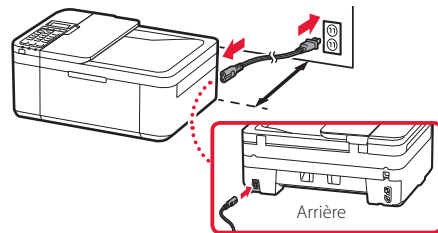

### Important

- Placez l'imprimante de sorte qu'elle soit éloignée d'au moins 5 cm du mur.
- À ce stade, ne branchez aucun autre câble.

- 2 Appuyez sur le bouton **MARCHE (ON)**.

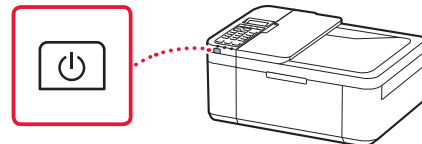

### Important

Si l'écran suivant apparaît, appuyez sur le bouton **MARCHE (ON)** pour mettre l'imprimante hors tension, puis reprenez la procédure à partir de l'étape 2 de « 2. Retrait des matériaux d'emballage ».

Ouvrez le capot et 1890  
Mettez-le au rebut

- 3 Lorsque l'écran suivant s'affiche, utilisez les boutons ◀ et ▶ pour sélectionner une langue, puis appuyez sur le bouton **OK**.

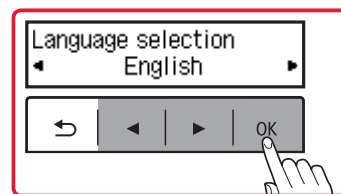

## Configuration de l'imprimante

- 4 Si l'écran suivant s'affiche, sélectionnez votre pays ou votre région et appuyez sur le bouton **OK**.



### 4. Installation des cartouches FINE



- 1 Ouvrez le capot avant et le couvercle de sortie papier.

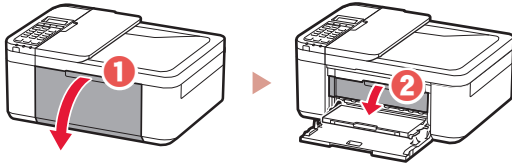

- 2 Retirez la cartouche FINE couleur du conteneur et retirez le ruban protecteur.

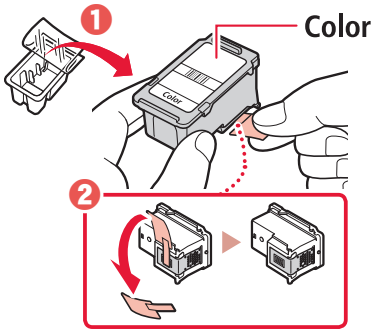

#### Important

- Ne touchez pas l'encre se trouvant sur le ruban protecteur. Cela pourrait salir vos mains ou les objets environnants.
- Ne touchez pas les zones présentées dans la figure. Sinon, l'imprimante pourrait ne pas imprimer correctement.

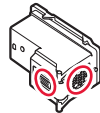

- 3 Installez la cartouche FINE couleur.

- La cartouche FINE couleur se place à gauche.
- Inclinez la cartouche FINE vers le haut et insérez-la dans le porte-cartouche FINE.

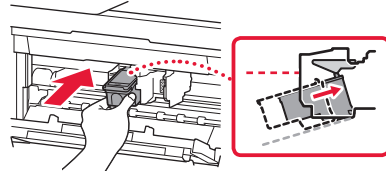

- Insérez-la complètement et appuyez dessus vers le haut jusqu'à ce qu'un clic se produise.

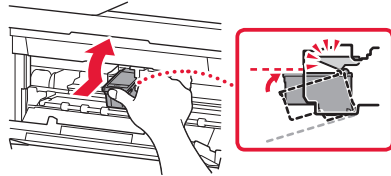

#### Important

Ne cognez pas les cartouches FINE. Cela risquerait d'entraîner un dysfonctionnement.

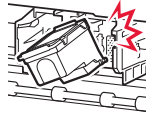

- 4 Vérifiez que la cartouche FINE est droite et de niveau.

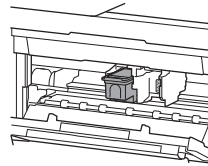

- 5 Répétez les étapes 2 à 4 pour installer la cartouche FINE noire.

- La cartouche FINE noire se place à droite.

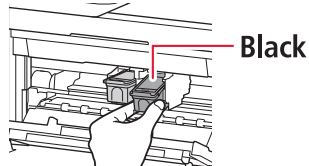

## 6 Fermez le couvercle de sortie papier.

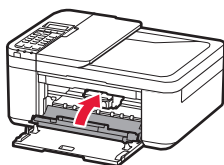

### »»» Important

Si l'écran suivant apparaît, revenez à l'étape 3 de « 4. Installation des cartouches FINE » et confirmez que les cartouches FINE noire et couleur sont installées correctement.

Installez correctement le  
168A

## 5. Chargement du papier



### 1 Tirez sur la cassette jusqu'à l'arrêt.

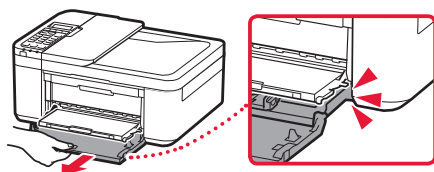

### 2 Faites glisser séparément les guides papier.

- Saisissez le guide papier droit et déplacez-le vers le bord droit.

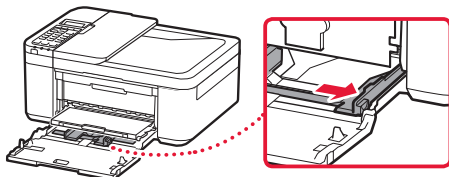

### 3 Chargez du papier.

- Chargez du papier ordinaire au format LTR ou A4 face à imprimer vers le bas.

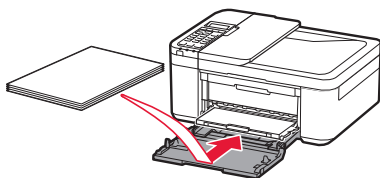

- Placez le papier dans la cassette, puis faites glisser le guide papier droit vers le bord de la pile de papier.

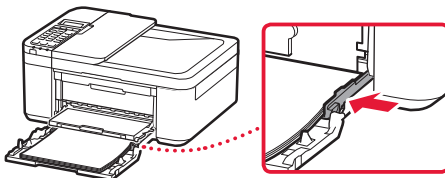

### 4 Poussez la cassette vers l'intérieur.

- La flèche (▶) placée sur le capot avant doit être alignée avec le rebord avant de l'imprimante.

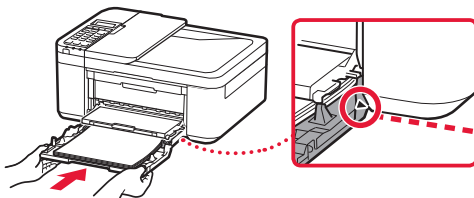

### 5 Déployez le support de sortie papier du bac de sortie papier.

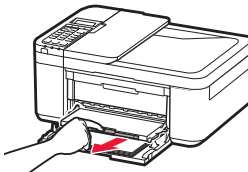

### 6 Ouvrez l'extension du bac de sortie papier.

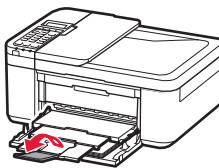

### 7 Vérifiez que l'écran suivant s'affiche, puis appuyez sur le bouton OK.

Préparer la connexion  
[OK]Suivant



Prêt pour la connexion  
Pour plus de détails sur

## Configuration de l'imprimante

### Quel périphérique connectez-vous ?

Sélectionnez un périphérique et reportez-vous à la section appropriée.

Ordinateur



Ordinateur et  
smartphone



Smartphone



Aucun périphérique

(Utilisation autonome  
de votre imprimante  
ou en tant que  
télécopieur)

6-b  
page 6

Appuyez sur le bouton **Arrêt (Stop)**, puis sélectionnez **Ne pas connecter > Oui**, dans cet ordre. Pour configurer un télécopieur, reportez-vous à la section « Utilisation de la fonction de télécopie » à la page 8.

## 6-a

### Connexion à un ordinateur

Si vous utilisez plusieurs ordinateurs, effectuez ces étapes sur chaque ordinateur. Deux méthodes sont possibles : « **A** Configuration en ligne » et « **B** Utilisation du CD-ROM d'installation (Windows uniquement) fourni ».



#### **A** Configuration en ligne

- 1 Accès au site Web Canon à partir d'un ordinateur.

<http://ij.start.canon>



- 2 Sélectionnez  **Configuration**.
- 3 Entrez le nom de modèle de votre imprimante et cliquez sur **Accéder**.
- 4 Cliquez sur **Démarrer**.

- 5 Cliquez sur **Si vous avez déjà préparé votre imprimante, allez à Connecter**.

#### »»» Remarque

Lorsque vous utilisez un ordinateur équipé de Windows (à l'exception de Windows 10 S) ou de macOS, passez à l'étape suivante. Lorsque vous utilisez un ordinateur équipé d'un autre système d'exploitation, poursuivez la configuration en fonction des instructions qui s'affichent à l'écran.

- 6 Cliquez sur **Télécharger**.
  - Le fichier de configuration est téléchargé sur votre ordinateur.
- 7 Exécutez le fichier téléchargé.
- 8 Passez à l'étape 9, page 5.

## B Utilisation du CD-ROM d'installation (Windows uniquement) fourni

- 1 Insérez le CD-ROM d'installation dans l'ordinateur.
- 2 Suivez les instructions correspondant à votre version de Windows.



### Windows 10/Windows 8.1

- 1 Cliquez sur le message suivant lorsqu'il apparaît sur la droite de l'écran de l'ordinateur.



#### Remarque

Si le message n'apparaît pas (ou n'est plus visible), cliquez sur l'icône **Explorateur de fichiers** dans la barre des tâches. Dans la partie gauche de la fenêtre, cliquez sur **Ce PC**. Double-cliquez sur l'icône représentant un CD qui apparaît dans la partie droite (lorsque le contenu du CD s'affiche, double-cliquez sur **Msetup4.exe**). Passez à l'étape 3.

- 2 Cliquez sur **Exécuter Msetup4.exe**.

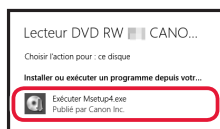

- 3 Si la boîte de dialogue **Contrôle de compte d'utilisateur** apparaît, cliquez sur **Oui**.

### Windows 7

- 1 Cliquez sur **Exécuter Msetup4.exe**.
  - Lorsque l'écran **Lecture automatique** apparaît, cliquez sur **Exécuter Msetup4.exe**.

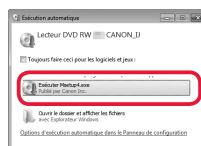

#### Remarque

Si l'écran **Lecture automatique** n'apparaît pas, cliquez sur **Ordinateur** dans le menu Démarrer. Dans la partie droite de la fenêtre, double-cliquez sur l'icône représentant un CD (lorsque le contenu du CD s'affiche, double-cliquez sur **Msetup4.exe**).

- 2 Si la boîte de dialogue **Contrôle de compte d'utilisateur** apparaît, cliquez sur **Continuer**.
- 3 Passez à l'étape 9 ci-dessous.

- 9 Cliquez sur **Commencer la configuration**.

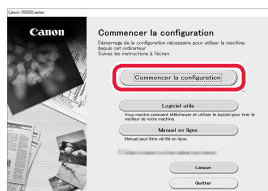

- 10 Suivez les instructions à l'écran.
  - Ces opérations peuvent prendre du temps.

- 11 Lorsque l'écran suivant s'affiche, cliquez sur **Quitter**.

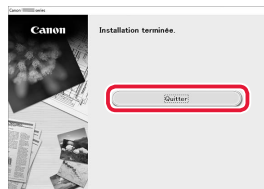

- Votre imprimante est désormais connectée à votre ordinateur. Pour connecter aussi un smartphone, reportez-vous à la section « 6-b. Connexion à un smartphone » à la page 6.
- Pour configurer un télécopieur, reportez-vous à la section « Utilisation de la fonction de télécopie » à la page 8.

## 6-b

### Connexion à un smartphone

Si vous utilisez plusieurs smartphones, effectuez ces étapes sur chaque smartphone.



Préparez les éléments suivants avant de démarrer.

- 1 Activez le paramètre Wi-Fi sur votre smartphone\*.
- 2 Connectez votre smartphone au routeur sans fil\* (si vous disposez d'un routeur sans fil).

\* Pour plus de détails sur ces procédures, reportez-vous aux manuels de votre smartphone et de votre routeur sans fil.

#### 1 Installez l'application « Canon PRINT Inkjet/SELPHY » sur votre smartphone.



**iOS** Recherchez « Canon PRINT » dans l'App Store.

**Android** Recherchez « Canon PRINT » dans Google Play.

##### Remarque

Vous pouvez également accéder au site Web Canon en numérisant le code QR sur la droite pour télécharger l'application.



#### 2 Vérifiez l'écran de l'imprimante à mesure que vous effectuez ces étapes.

Si l'écran suivant s'affiche



Appuyez sur le bouton **Configuration (Setup)**  et vérifiez l'écran qui s'affiche.



- Si **Wi-Fi** s'affiche, ➔ **C**
- Si **Wi-Fi** ne s'affiche pas, ➔ **E**

Si l'écran suivant s'affiche : ➔ **D**

**Prêt pour la connexion**

**Prêt pour la connexion**  
Pour plus de détails sur

##### Remarque

- L'écran de l'imprimante s'éteint si celle-ci est inactive pendant 10 minutes. Appuyez sur un bouton du panneau de contrôle (sauf sur le bouton **MARCHE (ON)**) pour afficher l'écran.
- Si **Wi-Fi** apparaît, l'imprimante ne peut pas communiquer via une connexion Wi-Fi. Pour plus de détails, reportez-vous à la section « **Foire aux questions** » sur « <http://ij.start.canon> ».

### C

#### 3 Ouvrez l'application installée.

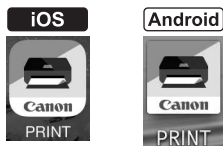

#### 4 Suivez les instructions à l'écran pour ajouter votre imprimante.

#### 5 Assurez-vous que l'écran suivant s'affiche.



- Votre imprimante est désormais connectée à votre smartphone. Pour imprimer des photos, reportez-vous à la section « Chargement de papier photo » à la page 8.
- Pour configurer un télécopieur, reportez-vous à la section « Utilisation de la fonction de télécopie » à la page 8.



**D** Les procédures varient pour iOS et Android. Suivez les instructions correspondant à votre système d'exploitation.

### iOS

- 3 Touchez **Réglages** sur l'écran d'accueil du smartphone, puis touchez **Canon\_ij\_XXXX** dans les réglages Wi-Fi.



#### Remarque

Si **Canon\_ij\_XXXX** n'apparaît pas, suivez la procédure de **E**, puis recherchez **Canon\_ij\_XXXX** de nouveau.

- 4 Ouvrez l'application installée.

- L'imprimante est enregistrée avec la méthode de connexion la plus appropriée à l'environnement que vous utilisez.



- 5 Assurez-vous que l'écran suivant s'affiche.



- Votre imprimante est désormais connectée à votre smartphone. Pour imprimer des photos, reportez-vous à la section « Chargement de papier photo » à la page 8.
- Pour configurer un télécopieur, reportez-vous à la section « Utilisation de la fonction de télécopie » à la page 8.

### Android

- 3 Ouvrez l'application installée.

- L'imprimante est enregistrée avec la méthode de connexion la plus appropriée à l'environnement que vous utilisez.



#### Remarque

Si le message « **Aucune imprimante n'a été ajoutée. Configurer l'imprimante ?** » ne s'affiche pas après le démarrage de l'application, suivez la procédure décrite dans **E**, puis revenez aux opérations sur le smartphone.

- 4 Assurez-vous que l'écran suivant s'affiche.



### E

- 3 Appuyez sur le bouton **Menu/Connexion sans fil (Wireless connect)** et maintenez-le enfoncé pendant environ 3 secondes.

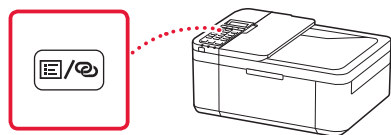

- 4 Lorsque « **Suivez les instructions sur le PC ou le smartphone, etc.** » s'affiche sur l'écran de l'imprimante, passez à **D**.

## Chargement de papier photo

- 1 Tirez sur la cassette jusqu'à l'arrêt.
- 2 Faites glisser séparément les guides papier.
  - Saisissez le guide papier droit et déplacez-le vers le bord droit.
- 3 Chargez du papier photo.
  - Chargez du papier photo en orientation portrait et face à imprimer vers le bas, puis placez-le au centre de la cassette.
  - Placez le papier dans la cassette, puis faites glisser le guide papier droit vers le bord de la pile de papier.

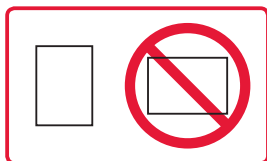
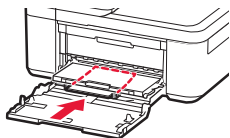

- 4 Poussez la cassette vers l'intérieur.
  - La flèche (▶) placée sur le capot avant doit être alignée avec le rebord avant de l'imprimante.
- 5 Déployez le support de sortie papier du bac de sortie papier.
- 6 Ouvrez l'extension du bac de sortie papier.
- 7 Lorsque l'écran suivant s'affiche, appuyez sur le bouton **OK**.

Enregistrer les informati  
[OK]Suivant

- 8 Sélectionnez le format et le type de papier, puis appuyez sur le bouton **OK**.

Format: ◀ \*L ▶  
Type : \*Brillant

## Utilisation de la fonction de télécopie

La fonction de télécopie de votre imprimante requiert une configuration. Reportez-vous à un des manuels suivants.

### ■ Manuel en ligne

- 1 Accédez au site Web Canon.



- 2 Cliquez sur .
- 3 Entrez le nom de modèle de votre imprimante et cliquez sur **Accéder**.
- 4 Cliquez sur **Guide d'installation du télécopieur**.

### ■ Manuel à l'écran (installé sur votre ordinateur)

L'exemple ci-dessous utilise Windows 10.

- 1 Cliquez sur le bouton **Démarrer**.
- 2 Cliquez sur **Toutes les applications** > **Canon TR4500 series Manuel à l'écran** dans cet ordre, puis ouvrez le **Manuel de l'utilisateur**.
- 3 Cliquez sur **Guide d'installation du télécopieur**.

## Si les résultats de l'impression ne sont pas satisfaisants

En cas de lignes pas droites ou de couleurs pas nettes, procédez à un Alignement tête d'impression.

Pour plus de détails, cliquez sur **Entretien** dans le **Manuel en ligne** et reportez-vous à **Si l'impression est pâle ou irrégulière** > **Alignement de la tête d'impression**.

Reportez-vous à la couverture arrière pour savoir comment ouvrir le **Manuel en ligne**.

### ■ Des lignes sont mal alignées



### ■ Des couleurs sont inégales ou striées



# Einrichten des Druckers

Web-Einrichtung  
<http://ij.start.canon>



## 1. Inhalt der Box

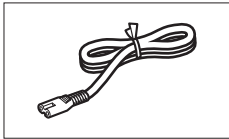

• Netzkabel

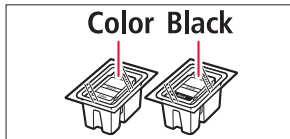

• FINE-Patronen

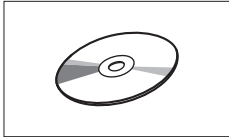

• Installations-CD-ROM

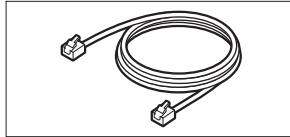

• Modulkabel

- Sicherheitsinformationen und wichtige Hinweise
- Inbetriebnahme (dieses Handbuch)

## 2. Entfernen des Verpackungsmaterials



1 Entfernen Sie das Verpackungsmaterial vom Gerät und entsorgen Sie es.

- Achten Sie darauf, das gesamte orangefarbene Klebeband zu entfernen.

2 Öffnen Sie die vordere Abdeckung und die Abdeckung der Papierausgabe.

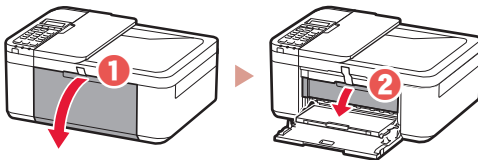

3 Entfernen und entsorgen Sie das Schutzmaterial.

- Ziehen Sie am orangefarbenen Klebeband, um das Schutzmaterial zu entfernen.

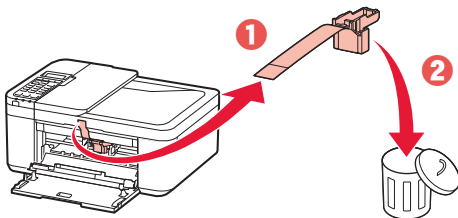

4 Schließen Sie die Abdeckung der Papierausgabe und die vordere Abdeckung.

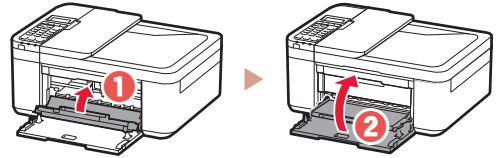

## 3. Einschalten des Druckers



1 Schließen Sie das Netzkabel an.

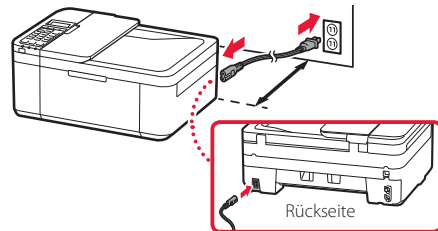

### Wichtig

- Platzieren Sie den Drucker so, dass der Abstand zur Wand mindestens 5 cm beträgt.
- Schließen Sie zum jetzigen Zeitpunkt keine weiteren Kabel an.

2 Drücken Sie die Taste EIN (ON).

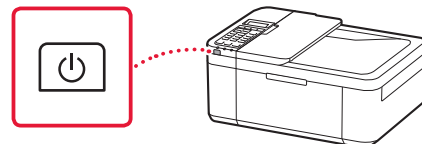

### Wichtig

Wenn der folgende Bildschirm angezeigt wird, drücken Sie die Taste EIN (ON), um den Drucker auszuschalten, und wiederholen Sie den Vorgang ab Schritt 2 in „2. Entfernen des Verpackungsmaterials“.

Open the cover and 1890  
Discard the material

3 Wenn der folgende Bildschirm angezeigt wird, wählen Sie mit den Tasten ◀ und ▶ eine Sprache aus und drücken Sie anschließend die Taste OK.

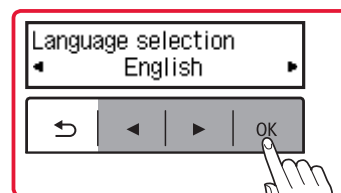

# Einrichten des Druckers

- 4 Wenn der folgende Bildschirm angezeigt wird, wählen Sie Ihr Land oder Ihre Region aus und drücken Sie anschließend die Taste **OK**.

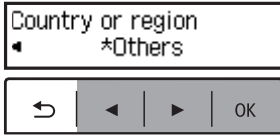

## 4. Einsetzen der FINE-Patronen



- 1 Öffnen Sie die vordere Abdeckung und die Abdeckung der Papierausgabe.

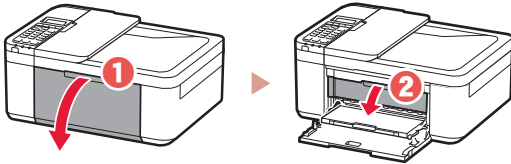

- 2 Nehmen Sie die farbige FINE-Patrone aus dem Behälter und entfernen Sie das Schutzband.

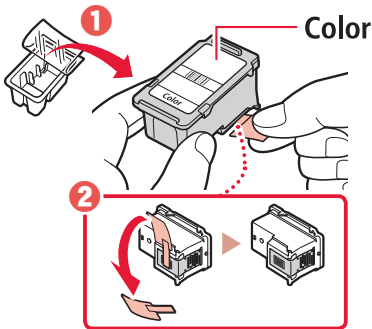

### Wichtig

- Berühren Sie nicht die Tinte auf dem Schutzband. Ihre Hände oder Objekte in der Nähe könnten dadurch verschmutzt werden.
- Berühren Sie nicht die in der Abbildung gezeigten Bereiche. Andernfalls druckt der Drucker möglicherweise nicht richtig.

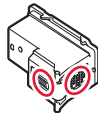

- 3 Setzen Sie die farbige FINE-Patrone ein.

- Die farbige FINE-Patrone wird links eingesetzt.
- Kippen Sie die FINE-Patrone schräg nach oben und setzen Sie sie in die FINE-Patronen-Halterung ein.

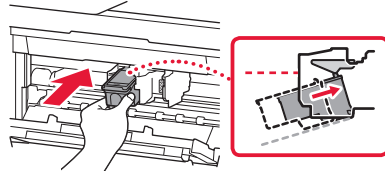

- Setzen Sie sie vollständig ein und drücken Sie sie nach oben, bis sie einrastet.

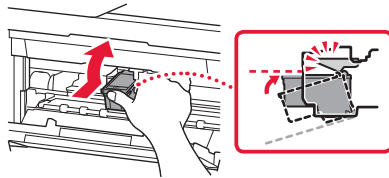

### Wichtig

Stoßen Sie mit der FINE-Patrone nirgends an. Dies könnte zu einer Fehlfunktion führen.

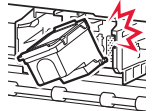

- 4 Stellen Sie sicher, dass die FINE-Patrone gerade und eben eingesetzt ist.

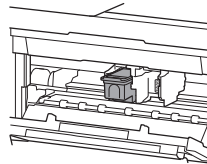

- 5 Wiederholen Sie die Schritte 2 bis 4, um die schwarze FINE-Patrone einzusetzen.

- Die schwarze FINE-Patrone wird rechts eingesetzt.

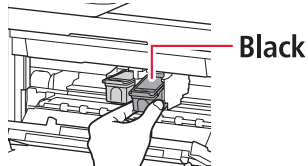

## 6 Schließen Sie die Abdeckung der Papierausgabe.

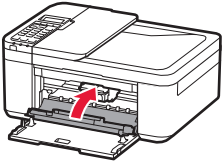

### Wichtig

Wenn der folgende Bildschirm angezeigt wird, kehren Sie zu Schritt 3 in „4. Einsetzen der FINE-Patronen“ zurück und stellen Sie sicher, dass die farbige und die schwarze FINE-Patrone korrekt eingesetzt sind.

Install the cartridges properly  
168A

## 5. Einlegen von Papier



### 1 Ziehen Sie die Kassette bis zum Anschlag heraus.

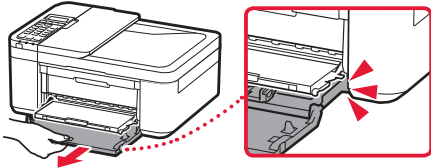

### 2 Schieben Sie die Papierführungen auseinander.

- Schieben Sie die rechte Papierführung an das rechte Ende.

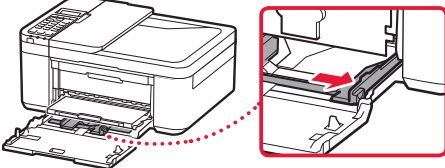

### 3 Legen Sie Papier ein.

- Legen Sie Normalpapier des Formats LTR oder A4 mit der bedruckbaren Seite nach unten ein.

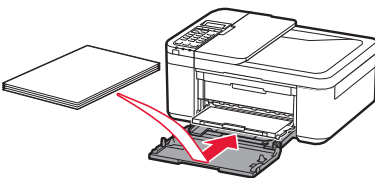

- Schieben Sie das Papier vollständig in die Kassette und schieben Sie die rechte Papierführung anschließend gegen die Kante des Papierstapels.

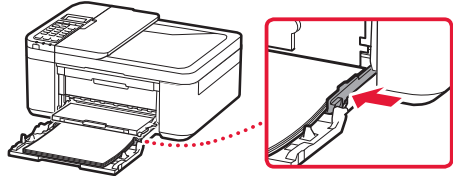

### 4 Schieben Sie die Kassette ein.

- Der Pfeil (▶) an der vorderen Abdeckung sollte an der Vorderkante des Druckers ausgerichtet sein.

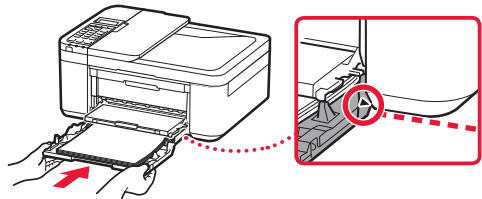

### 5 Ziehen Sie die Papierausgabestütze aus dem Papierausgabefach heraus.

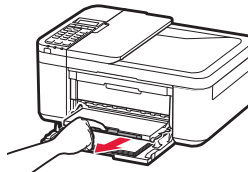

### 6 Öffnen Sie die Verlängerung des Ausgabefachs.

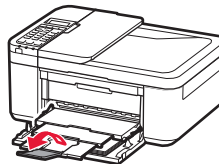

### 7 Vergewissern Sie sich, dass der folgende Bildschirm angezeigt wird, und drücken Sie anschließend die Taste **OK**.

Prepare for connection  
[OK]Next



Ready to connect  
For details on how to connect

## Mit welchem Gerät stellen Sie eine Verbindung her?

Wählen Sie ein Gerät aus und befolgen Sie die Anweisungen im entsprechenden Abschnitt.

Computer



Computer und  
Smartphone



Smartphone



Kein Gerät

(Ihr Drucker wird  
eigenständig oder  
als Fax verwendet.)

6-b  
Seite 6

Drücken Sie die Taste **Stopp (Stop)** und wählen Sie dann **Nicht verbinden (Do not connect)** > **Ja (Yes)** in dieser Reihenfolge aus. Informationen zum Einrichten eines Fax finden Sie unter „Verwendung der Faxfunktion“ auf Seite 8.

## 6-a

### Herstellen einer Verbindung mit einem Computer

Wenn Sie mehrere Computer verwenden, führen Sie diese Schritte auf jedem Computer aus. Es gibt zwei Methoden, „**A** Onlineeinrichtung“ und „**B** Verwenden der bereitgestellten Installations-CD-ROM (nur Windows)“.



#### **A** Onlineeinrichtung

- 1 Greifen Sie von einem Computer aus auf die Canon-Website zu.

<http://ij.start.canon>



- 2 Wählen Sie  **Einrichten** aus.
- 3 Geben Sie den Modellnamen Ihres Druckers ein und klicken Sie auf **Los**.
- 4 Klicken Sie auf **Start**.

- 5 Klicken Sie auf **Wenn Sie Ihren Drucker bereits vorbereitet haben, wechseln Sie zu Verbindung herstellen**.

#### »»» Hinweis

Wenn Sie einen Computer mit Windows (ausgenommen Windows 10 S) oder macOS verwenden, fahren Sie mit dem nächsten Schritt fort. Wenn Sie einen Computer mit einem anderen Betriebssystem verwenden, fahren Sie mit der Einrichtung fort, indem Sie die Anweisungen auf dem Bildschirm befolgen.

- 6 Klicken Sie auf **Herunterladen**.
  - Sie Setup-Datei wird auf Ihren Computer heruntergeladen.
- 7 Führen Sie die heruntergeladene Datei aus.
- 8 Fahren Sie mit Schritt 9 auf Seite 5 fort.

## B Verwenden der bereitgestellten Installations-CD-ROM (nur Windows)



- 1 Legen Sie die Installations-CD-ROM  in Ihren Computer ein.
- 2 Befolgen Sie die Anweisungen für Ihre Windows-Version.

### Windows 10/Windows 8.1

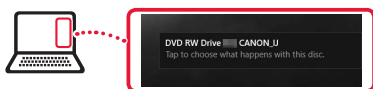
- 1 Klicken Sie auf die folgende Nachricht, wenn sie rechts auf Ihrem Computerbildschirm angezeigt wird.



#### »»» Hinweis

Wenn die Nachricht nicht (oder nicht mehr) angezeigt wird, klicken Sie in der Taskleiste auf das Symbol  **Datei-Explorer (File Explorer)**. Klicken Sie links im geöffneten Fenster auf **Dieser PC (This PC)**. Doppelklicken Sie auf das  CD-Symbol, das auf der rechten Seite angezeigt wird (wenn der Inhalt der CD angezeigt wird, dann doppelklicken Sie auf **Msetup4.exe**). Fahren Sie bei **3** fort.

- 2 Klicken Sie auf **Msetup4.exe ausführen (Run Msetup4.exe)**.

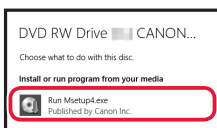

- 3 Wenn das Dialogfeld **Benutzerkontensteuerung (User Account Control)** angezeigt wird, klicken Sie auf **Ja (Yes)**.

### Windows 7

- 1 Klicken Sie auf **Msetup4.exe ausführen (Run Msetup4.exe)**.
  - Wenn der Bildschirm **Automatische Wiedergabe (AutoPlay)** angezeigt wird, klicken Sie auf **Msetup4.exe ausführen (Run Msetup4.exe)**.

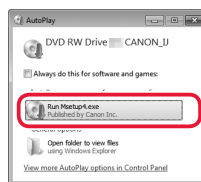

#### »»» Hinweis

Wenn der Bildschirm **Automatische Wiedergabe (AutoPlay)** nicht angezeigt wird, klicken Sie im Startmenü auf **Computer**. Doppelklicken Sie rechts im Fenster auf das  CD-Symbol (wenn der Inhalt der CD angezeigt wird, doppelklicken Sie auf **Msetup4.exe**).

- 2 Wenn das Dialogfeld **Benutzerkontensteuerung (User Account Control)** angezeigt wird, klicken Sie auf **Weiter (Continue)**.
- 3 Fahren Sie bei Schritt 9 unten fort.

- 9 Klicken Sie auf **Setup starten (Start Setup)**.

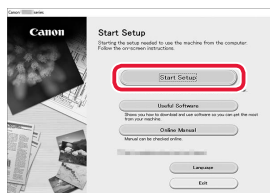

- 10 Befolgen Sie die Anweisungen auf dem Bildschirm.
  - Diese Verfahren können einige Zeit dauern.

- 11 Wenn der folgende Bildschirm angezeigt wird, klicken Sie auf **Beenden (Exit)**.

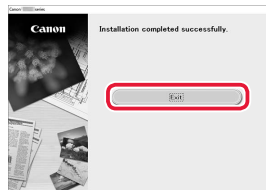

- Ihr Drucker ist jetzt mit Ihrem Computer verbunden. Um auch eine Verbindung mit einem Smartphone herzustellen, lesen Sie „6-b. Herstellen einer Verbindung mit einem Smartphone“ auf Seite 6.
- Informationen zum Einrichten eines Fax finden Sie unter „Verwendung der Faxfunktion“ auf Seite 8.

## 6-b

### Herstellen einer Verbindung mit einem Smartphone

Wenn Sie mehrere Smartphones verwenden, führen Sie diese Schritte auf jedem Smartphone aus.



Bereiten Sie Folgendes vor, bevor Sie beginnen.

- 1 Aktivieren Sie die Wi-Fi-Einstellung auf Ihrem Smartphone\*.
  - 2 Stellen Sie eine Verbindung zwischen Ihrem Smartphone und dem Wireless Router her\* (wenn Sie über einen Wireless Router verfügen).
- \* Weitere Informationen zu diesen Verfahren finden Sie in den Handbüchern zu Ihrem Smartphone und dem Wireless Router.

#### 1 Installieren Sie die App „Canon PRINT Inkjet/SELPHY“ auf Ihrem Smartphone.



**iOS** Suchen Sie „Canon PRINT“ im App Store.

**Android** Suchen Sie „Canon PRINT“ in Google Play.

##### »»» Hinweis

Sie können die Canon-Website auch aufrufen und die App herunterladen, indem Sie den QR-Code auf der rechten Seite scannen.



#### 2 Überprüfen Sie den Bildschirm des Druckers, während Sie die einzelnen Schritte befolgen.

Wenn der folgende Bildschirm angezeigt wird



Drücken Sie die Taste **Einrichten (Setup)** und überprüfen Sie den angezeigten Bildschirm.



- Wenn **Wi-Fi** angezeigt wird, ➔ **C**
- Wenn **Wi-Fi** nicht angezeigt wird, ➔ **E**

Wenn der folgende Bildschirm angezeigt wird ➔ **D**

**Verb. kann herg. werden.**

**Ready to connect**  
For details on how to con

##### »»» Hinweis

- Wenn der Drucker 10 Minuten lang inaktiv ist, schaltet sich der Druckerbildschirm aus. Drücken Sie eine Taste (ausgenommen die Taste **EIN (ON)**) am Bedienfeld, um den Bildschirm einzuschalten.
- Wenn **Wi-Fi** angezeigt wird, ist eine Kommunikation des Druckers über eine Wi-Fi-Verbindung nicht möglich. Weitere Informationen finden Sie unter „**Häufig gestellte Fragen**“ unter „<http://ij.start.canon>“.

### C

#### 3 Öffnen Sie die installierte App.

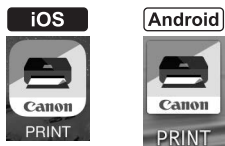

#### 4 Befolgen Sie die Anweisungen auf dem Bildschirm, um Ihren Drucker hinzuzufügen.

#### 5 Überprüfen Sie, ob der folgende Bildschirm angezeigt wird.



- Ihr Drucker ist jetzt mit Ihrem Smartphone verbunden. Informationen zum Drucken von Fotos finden Sie unter „Einlegen von Fotopapier“ auf Seite 8.
- Informationen zum Einrichten eines Fax finden Sie unter „Verwendung der Faxfunktion“ auf Seite 8.



**D** Die Verfahren unterscheiden sich auf iOS und Android. Befolgen Sie die Anweisungen für Ihr Betriebssystem.

### iOS

- 3 Tippen Sie auf dem Startbildschirm Ihres Smartphones auf **Einstellungen (Settings)** und anschließend in den Wi-Fi-Einstellungen auf **Canon\_ij\_XXXX**.

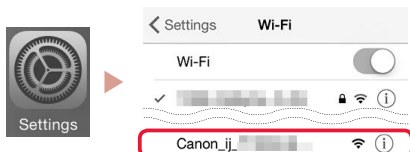

#### »»» Hinweis

Wenn **Canon\_ij\_XXXX** nicht angezeigt wird, befolgen Sie die Schritte unter **E** und suchen Sie anschließend erneut **Canon\_ij\_XXXX**.

- 4 Öffnen Sie die installierte App.

- Der Drucker wird mit der für die verwendete Umgebung am besten geeigneten Verbindungsmethode registriert.



- 5 Überprüfen Sie, ob der folgende Bildschirm angezeigt wird.



- Ihr Drucker ist jetzt mit Ihrem Smartphone verbunden. Informationen zum Drucken von Fotos finden Sie unter „Einlegen von Fotopapier“ auf Seite 8.
- Informationen zum Einrichten eines Fax finden Sie unter „Verwendung der Faxfunktion“ auf Seite 8.

### Android

- 3 Öffnen Sie die installierte App.

- Der Drucker wird mit der für die verwendete Umgebung am besten geeigneten Verbindungsmethode registriert.



#### »»» Hinweis

Wird die Meldung „**Es wurde kein Drucker hinzugefügt. Druckereinrichtung ausführen? (No printer has been added. Perform printer setup?)**“ nach dem Starten der Anwendung nicht sofort angezeigt, befolgen Sie die Schritte unter **E** und kehren Sie dann zu den Smartphone-Verfahren zurück.

- 4 Überprüfen Sie, ob der folgende Bildschirm angezeigt wird.



### E

- 3 Halten Sie die Taste **Menü (Menu)/ Drahtlosverbindung (Wireless connect)** ungefähr 3 Sekunden lang gedrückt.

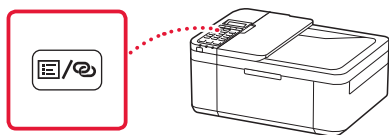

- 4 Wenn auf dem Druckerbildschirm „**Den Anleitungen auf dem PC oder Smartphone usw. folgen**“ erscheint, fahren Sie mit **D** fort.

## Einlegen von Fotopapier

- 1 Ziehen Sie die Kassette bis zum Anschlag heraus.
- 2 Schieben Sie die Papierführungen auseinander.
  - Schieben Sie die rechte Papierführung an das rechte Ende.
- 3 Legen Sie Fotopapier ein.
  - Legen Sie Fotopapier im Hochformat mit der bedruckbaren Seite nach unten in die Mitte der Kassette ein.
  - Schieben Sie das Papier vollständig in die Kassette und schieben Sie die rechte Papierführung anschließend gegen die Kante des Papierstapels.

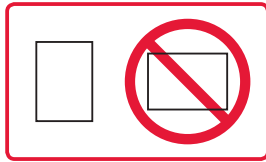
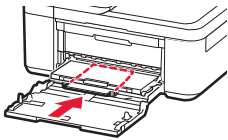

- 4 Schieben Sie die Kassette ein.
  - Der Pfeil (▶) an der vorderen Abdeckung sollte an der Vorderkante des Druckers ausgerichtet sein.
- 5 Ziehen Sie die Papierausgabestütze aus dem Papierausgabefach heraus.
- 6 Öffnen Sie die Verlängerung des Ausgabefachs.
- 7 Wenn der folgende Bildschirm angezeigt wird, drücken Sie die Taste **OK**.

Register the cassette pa  
[OK]Next

- 8 Wählen Sie Papierformat und -typ aus und drücken Sie die Taste **OK**.

Size: ◀ \*L ▶  
Type: \*Glossy

## Verwendung der Faxfunktion

Um die Faxfunktion Ihres Druckers verwenden zu können, muss diese eingerichtet werden. Informationen dazu finden Sie in den folgenden Handbüchern.

### ■ Online-Handbuch

- 1 Rufen Sie die Canon-Website auf.



- 2 Klicken Sie auf .
- 3 Geben Sie den Modellnamen Ihres Druckers ein und klicken Sie auf **Los**.
- 4 Klicken Sie auf  **Fax-Einrichtungshandbuch**.

### ■ On-Screen-Handbuch (auf Ihrem Computer installiert)

Im folgenden Beispiel wird Windows 10 verwendet.

- 1 Klicken Sie auf die Schaltfläche **Start**.
- 2 Klicken Sie auf **Alle Apps (All apps) > Canon TR4500 series On-Screen-Handbuch** in dieser Reihenfolge und öffnen Sie anschließend das **Benutzerhandbuch**.
- 3 Klicken Sie auf **Fax-Einrichtungshandbuch**.

## Wenn die Druckergebnisse nicht zufriedenstellend sind

Führen Sie eine Druckkopfausrichtung (Print Head Alignment) aus, wenn gerade Linien schief oder Farben ungleichmäßig gedruckt wurden oder die Druckergebnisse aus einem anderen Grund nicht Ihren Erwartungen entsprechen.

Klicken Sie auf **Wartung** im **Online-Handbuch** und lesen Sie den Abschnitt **Bei blassem oder ungleichmäßigem Druck > Ausrichten des Druckkopfs**, um weitere Informationen zu erhalten.

Informationen zum Öffnen des **Online-Handbuchs** finden Sie auf der Rückseite.

### ■ Linien sind schief

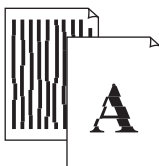

### ■ Farben sind ungleichmäßig oder weisen Streifen auf



# De printer instellen

Webinstallatie  
<http://ij.start.canon>



## 1. Inhoud van de doos

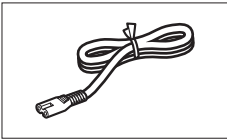

• Netsnoer

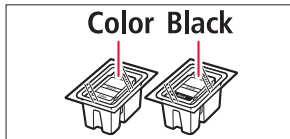

• FINE-cartridges

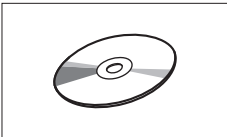

• Installatie-cd-rom

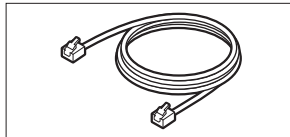

• Modulaire kabel

- Veiligheidsinformatie en belangrijke informatie
- Aan de Slag-gids (deze handleiding)

## 2. Verpakkingsmateriaal verwijderen



1 Verwijder het verpakkingsmateriaal van het apparaat en gooi dit weg.

- Let erop dat u de oranje tape verwijdert.

2 Open de voorklep en de papieruitvoerlep.

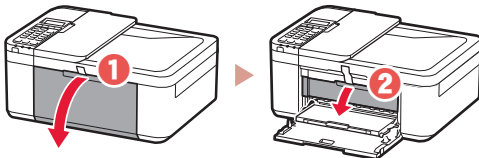

3 Verwijder het beschermende materiaal en gooi dit weg.

- Trek aan de oranje tape om het beschermende materiaal te verwijderen.

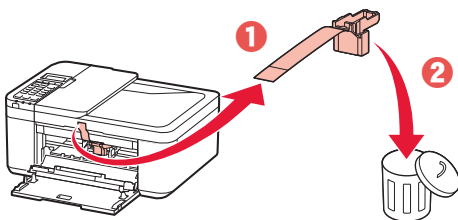

4 Sluit de papieruitvoerlep en de voorklep.

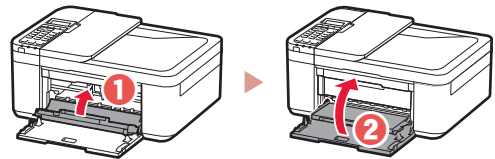

## 3. De printer inschakelen



1 Sluit het netsnoer aan.

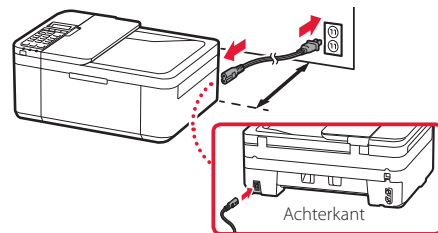

### Belangrijk

- Plaats de printer zodanig dat deze op ten minste 5 cm van de muur staat.
- Sluit op dit moment nog geen andere kabels aan.

2 Druk op de knop **AAN (ON)**.

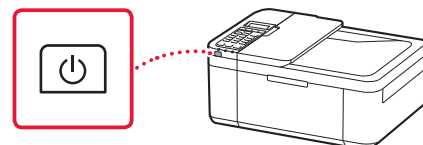

### Belangrijk

Als het volgende scherm verschijnt, drukt u op de knop **AAN (ON)** om de printer uit te schakelen en herhaalt u de procedure vanaf stap 2 in "2. Verpakkingsmateriaal verwijderen".

Open the cover and 1890  
Discard the material

3 Wanneer het volgende scherm wordt weergegeven, gebruikt u de knoppen ◀ en ▶ om een taal te selecteren en drukt u vervolgens op de knop **OK**.

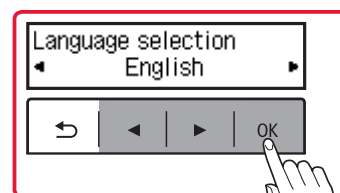

## De printer instellen

- 4 Als het volgende scherm wordt weergegeven, selecteert u uw land of regio en drukt u daarna op de knop **OK**.

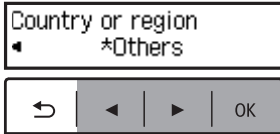

### 4. De FINE-cartridges installeren



- 1 Open de voorklep en de papieruitvoerklap.

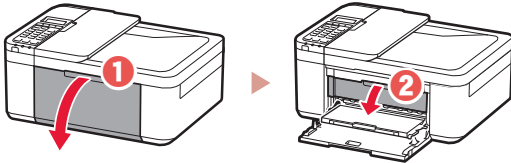

- 2 Haal de kleuren-FINE-cartridge uit de verpakking en verwijder de beschermende tape.

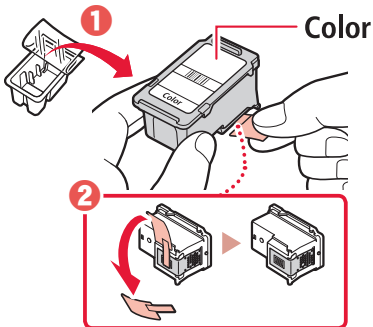

#### Belangrijk

- Raak de inkt op de beschermende tape niet aan. Deze kan vlekken veroorzaken op uw handen of voorwerpen in de buurt.
- Raak de aangegeven gebieden in de afbeelding niet aan. De printer kan anders mogelijk niet correct afdrukken.

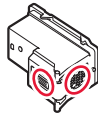

- 3 Installeer de kleuren-FINE-cartridge.

- De kleuren-FINE-cartridge komt aan de linkerkant.
- Kantel de FINE-cartridge in een hoek omhoog en plaats deze in de FINE-cartridgehouder.

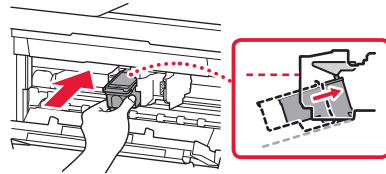

- Duw de cartridge er helemaal in en druk hem omhoog totdat hij klikt.

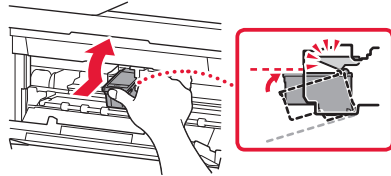

#### Belangrijk

Stoot niet tegen de FINE-cartridge. Als u dat wel doet, kan dit leiden tot defecten.

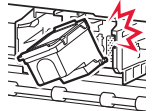

- 4 Controleer of de FINE-cartridge recht en horizontaal zit.

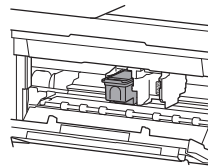

- 5 Herhaal de stappen 2 tot en met 4 om de zwarte FINE-cartridge te installeren.

- De zwarte FINE-cartridge komt aan de rechterkant.

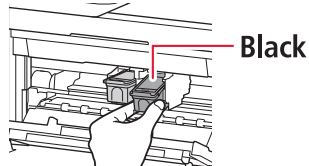

Black

## 6 Sluit de papieruitvoerlep.

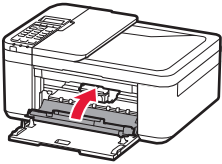

### »»» Belangrijk

Als het volgende scherm verschijnt, gaat u terug naar stap 3 in "4. De FINE-cartridges installeren" en bevestigt u dat de zwarte en kleuren-FINE-cartridges correct zijn geplaatst.

Install the cartridges pri  
168A

## 5. Papier plaatsen



### 1 Trek de cassette eruit totdat deze stopt.

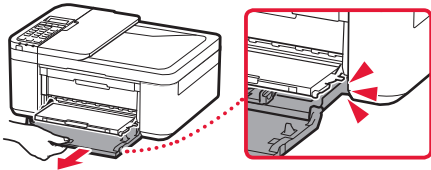

### 2 Schuif de papiergeleiders uit elkaar.

- Pak de rechterpapiergeleider en schuif deze naar de rechterkant.

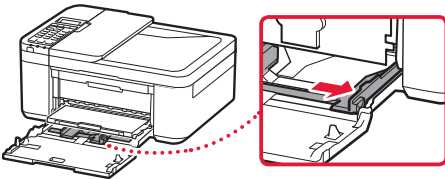

### 3 Plaats papier.

- Plaats normaal papier van LTR- of A4-formaat met de afdrukzijde omlaag.

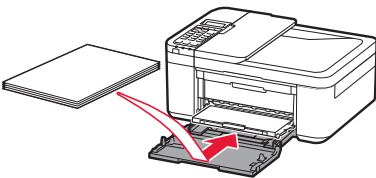

- Duw het papier helemaal in de cassette en schuif de rechterpapiergeleider tegen de rand van de stapel papier.

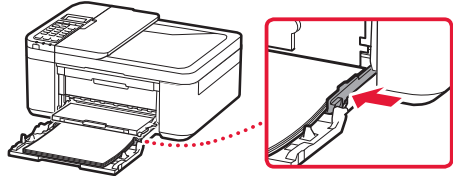

### 4 Duw de cassette erin.

- De pijl (▶) op de voorklep moet zijn uitgelijnd met de voorkant van de printer.

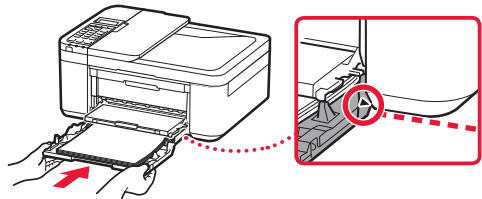

### 5 Trek de papieruitvoersteun van de papieruitvoerlade naar voren.

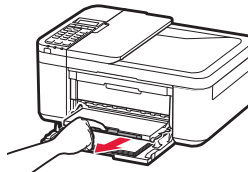

### 6 Open het verlengstuk van de uitvoerlade.

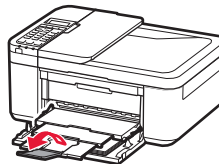

### 7 Controleer of het volgende scherm wordt weergegeven en druk daarna op de knop **OK**.

Prepare for connection  
[OK]Next



Ready to connect  
For details on how to con

### Met welk apparaat maakt u verbinding?

Selecteer een apparaat en lees de desbetreffende sectie.

Computer



Computer en  
smartphone



Smartphone



Geen apparaat

(De printer zelfstandig  
of als fax gebruiken)

6-b  
pagina 6

Druk op de knop **Stoppen (Stop)** en selecteer **Niet verbinden (Do not connect) > Ja (Yes)** in deze volgorde. Als u een fax wilt instellen, raadpleegt u "De faxfunctie gebruiken" op pagina 8.

## 6-a

### Verbinden met een computer

Als u meerdere computers gebruikt, voert u deze stappen uit op elke computer. Er zijn twee methoden, "A Online installatie" en "B De meegeleverde installatie-cd-rom gebruiken (alleen Windows)".



#### A Online installatie

- 1 Ga naar de Canon-website op een computer.  
<http://ij.start.canon>
- 2 Selecteer **Installatie**.
- 3 Voer de modelnaam van de printer in en klik op **Ga**.
- 4 Klik op **Start**.

- 5 Klik op **Als u uw printer al hebt voorbereid, gaat u naar Verbinden**.

#### Opmerking

Als u een computer gebruikt met Windows (behalve Windows 10 S) of macOS, gaat u verder naar de volgende stap. Als u een computer gebruikt met een ander besturingssysteem, gaat u verder met de installatie door de instructies op het scherm uit te voeren.

- 6 Klik op **Downloaden**.
  - Het installatiebestand wordt gedownload naar uw computer.
- 7 Voer het gedownloade bestand uit.
- 8 Ga verder naar stap 9 op pagina 5.

## **B** De meegeleverde installatie-cd-rom gebruiken (alleen Windows)

- 1 Plaats de installatie-cd-rom in de computer. 
- 2 Volg de instructies voor uw versie van Windows.

### Windows 10/Windows 8.1

- 1 Klik op het volgende bericht wanneer dit rechts op het computerscherm wordt weergegeven.

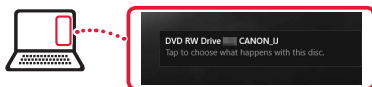

#### »»» Opmerking

Als het bericht niet wordt weergegeven (of niet meer zichtbaar is), klikt u op het pictogram  **Verkenner (File Explorer)** op de taakbalk. Klik links in het venster op **Deze pc (This PC)**. Dubbelklik op het cd-rompictogram  aan de rechterkant (wanneer de inhoud van de cd wordt weergegeven, dubbelklikt u op **Msetup4.exe**). Ga verder naar **3**.

- 2 Klik op **Msetup4.exe uitvoeren (Run Msetup4.exe)**.

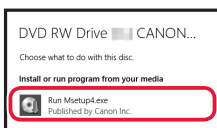

- 3 Als het dialoogvenster **Gebruikersaccount beheren (User Account Control)** wordt geopend, klikt u op **Ja (Yes)**.

### Windows 7

- 1 Klik op **Msetup4.exe uitvoeren (Run Msetup4.exe)**.
  - Wanneer het scherm **Automatisch afspelen (AutoPlay)** wordt weergegeven, klikt u op **Msetup4.exe uitvoeren (Run Msetup4.exe)**.

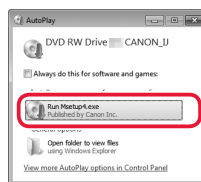

#### »»» Opmerking

Als het scherm **Automatisch afspelen (AutoPlay)** niet wordt weergegeven, klikt u in het menu Start op **Computer**. Dubbelklik op het cd-rompictogram  rechts in het venster (wanneer de inhoud van de cd wordt weergegeven, dubbelklikt u op **Msetup4.exe**).

- 2 Als het dialoogvenster **Gebruikersaccount beheren (User Account Control)** wordt geopend, klikt u op **Doorgaan (Continue)**.
- 3 Ga naar stap 9 hieronder.

- 9 Klik op **Beginnen met instellen (Start Setup)**.

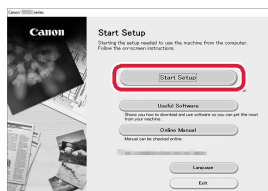

- 10 Volg de instructies op het scherm.
  - Deze handelingen kunnen enige tijd duren.

- 11 Wanneer het volgende scherm wordt weergegeven, klikt u op **Afsluiten (Exit)**.

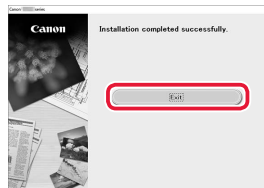

- De printer is nu verbonden met uw computer. Als u ook verbinding wilt maken met een smartphone, raadpleegt u "6-b. Verbinden met een smartphone" op pagina 6.
- Als u een fax wilt instellen, raadpleegt u "De faxfunctie gebruiken" op pagina 8.

## 6-b

### Verbinden met een smartphone

Als u meerdere smartphones gebruikt, voert u deze stappen uit op elke smartphone.



Bereid het volgende voor voordat u begint.

- 1 Schakel de Wi-Fi-instelling op uw smartphone in\*.
- 2 Verbind uw smartphone met de draadloze router\* (als u een draadloze router gebruikt).

\* Raadpleeg de handleiding van uw smartphone en draadloze router voor meer informatie over deze procedures.

#### 1 Installeer de app "Canon PRINT Inkjet/SELPHY" op uw smartphone.



**iOS** Zoek "Canon PRINT" in de App Store.

**Android** Zoek "Canon PRINT" in Google Play.

#### Opmerking

U kunt ook naar de Canon-website gaan door de QR-code rechts te scannen om de app te downloaden.



#### 2 Controleer het scherm van de printer terwijl u de stappen doorloopt.

Als het volgende scherm verschijnt



Druk op de knop **Instellingen (Setup)** en controleer het scherm dat wordt weergegeven.

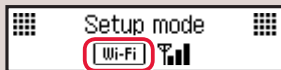

- Als wordt weergegeven, ➔ **C**
- Als niet wordt weergegeven, ➔ **E**

Als het volgende scherm verschijnt ➔ **D**

**Gereed voor verbinding**

**Ready to connect**  
For details on how to connect

#### Opmerking

- Het scherm van de printer wordt uitgeschakeld als de printer gedurende 10 minuten inactief is. Druk op een knop (behalve de knop **AAN (ON)**) op het bedieningspaneel om het scherm in te schakelen.
- Als wordt weergegeven, kan de printer niet communiceren via een Wi-Fi-verbinding. Raadpleeg voor meer informatie "**Veelgestelde vragen**" op "<http://ij.start.canon>".

### C

#### 3 Open de geïnstalleerde app.

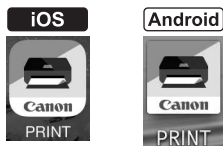

#### 4 Volg de instructies op het scherm om de printer toe te voegen.

#### 5 Controleer of het volgende scherm verschijnt.



- De printer is nu verbonden met uw smartphone. Als u foto's wilt afdrukken, raadpleegt u "Fotopapier plaatsen" op pagina 8.
- Als u een fax wilt instellen, raadpleegt u "De faxfunctie gebruiken" op pagina 8.



**D** De procedures verschillen voor iOS en Android. Volg de instructies voor uw besturingssysteem.

### iOS

- 3 Tik op **Instellingen (Settings)** op het beginscherm van uw smartphone en tik op **Canon\_ij\_XXXX** bij de instellingen voor Wi-Fi.



#### Opmerking

Als **Canon\_ij\_XXXX** niet wordt weergegeven, volgt u de stappen in **E** en zoekt u daarna opnieuw naar **Canon\_ij\_XXXX**.

- 4 Open de geïnstalleerde app.

- De printer wordt geregistreerd met de meest geschikte verbindingmethode voor de omgeving die u gebruikt.



- 5 Controleer of het volgende scherm verschijnt.



- De printer is nu verbonden met uw smartphone. Als u foto's wilt afdrukken, raadpleegt u "Fotopapier plaatsen" op pagina 8.
- Als u een fax wilt instellen, raadpleegt u "De faxfunctie gebruiken" op pagina 8.

### Android

- 3 Open de geïnstalleerde app.

- De printer wordt geregistreerd met de meest geschikte verbindingmethode voor de omgeving die u gebruikt.



#### Opmerking

Als het bericht "**Er is geen printer toegevoegd. Printerinstallatie uitvoeren? (No printer has been added. Perform printer setup?)**" niet direct wordt weergegeven nadat u de toepassing hebt gestart, volgt u de procedure in **E** en gaat u daarna verder met de stappen op de smartphone.

- 4 Controleer of het volgende scherm verschijnt.



### E

- 3 Houd de knop **Menu/Draadloos verbinden (Wireless connect)** op de printer ongeveer 3 seconden ingedrukt.

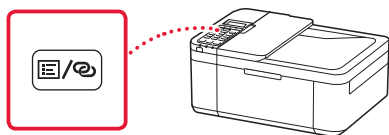

- 4 Wanneer "**Volg de instructies op de pc of smartphone enz.**" verschijnt op het scherm, ga naar **D**.

## Fotopapier plaatsen

- 1 Trek de cassette eruit totdat deze stopt.
- 2 Schuif de papiergeleiders uit elkaar.
  - Pak de rechterpapiergeleider en schuif deze naar de rechterkant.
- 3 Plaats fotopapier.
  - Plaats fotopapier in de staande afdrukstand met de afdrukzijde omlaag in het midden van de cassette.
  - Duw het papier helemaal in de cassette en schuif de rechterpapiergeleider tegen de rand van de stapel papier.

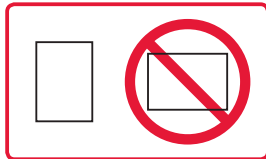
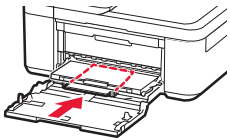

- 4 Duw de cassette erin.
  - De pijl (▶) op de voorklep moet zijn uitgelijnd met de voorkant van de printer.
- 5 Trek de papieruitvoersteun van de papieruitvoerlade naar voren.
- 6 Open het verlengstuk van de uitvoerlade.
- 7 Wanneer het volgende scherm wordt weergegeven, drukt u op de knop **OK**.
- 8 Selecteer het papierformaat en -type en druk op de knop **OK**.

Register the cassette pa  
[OK]Next

Size: ◀ \*L ▶  
Type: \*Glossy

## De faxfunctie gebruiken

De faxfunctie van de printer moet worden ingesteld. Raadpleeg hiervoor een van de volgende handleidingen.

### ■ Online handleiding

- 1 Ga naar de Canon-website.



- 2 Klik op .
- 3 Voer de modelnaam van de printer in en klik op **Ga**.
- 4 Klik op  **Faxinstallatiehandleiding**.

### ■ Schermhandleiding (geïnstalleerd op uw computer)

In het volgende voorbeeld wordt Windows 10 gebruikt.

- 1 Klik op de knop **Start**.
- 2 Klik op **Alle apps (All apps) > Canon TR4500 series Schermhandleiding** in deze volgorde en open daarna de **Gebruikershandleiding**.
- 3 Klik op **Faxinstallatiehandleiding**.

## Als de afdrukresultaten onvoldoende zijn

Voer Uitlijning printkop (Print Head Alignment) uit als rechte lijnen niet recht zijn, als kleuren inconsistent zijn of als de afdrukresultaten anderszins niet zijn zoals u verwachtte.

Klik voor meer informatie op **Onderhoud** in de **Online handleiding** en lees **Als afdrucken vaag of ongelijkmatig zijn > De Printkop uitlijnen**.

Op de achterklep kunt u lezen hoe u de **Online handleiding** opent.

### ■ Lijnen zijn niet uitgelijnd

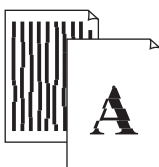

### ■ Kleuren zijn ongelijkmatig of gevlekt



# Impostazione della stampante

Impostazione Web  
<http://ij.start.canon>



## 1. Contenuto della scatola

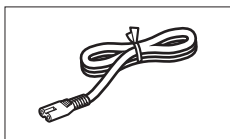

● Cavo di alimentazione

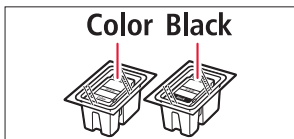

● Cartucce FINE

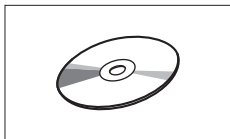

● CD-ROM di installazione

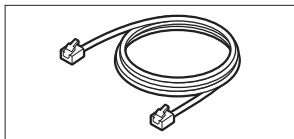

● Cavo modulare

- Informazioni importanti e sulla sicurezza
- Guida Rapida (questo manuale)

## 2. Rimozione del materiale da imballaggio



- 1 Rimuovere il materiale da imballaggio dalla periferica e disfarsene.
  - Assicurarsi di rimuovere l'eventuale nastro arancione.

- 2 Aprire il coperchio anteriore e il coperchio di uscita della carta.

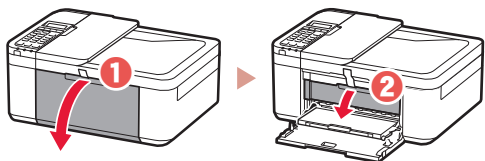

- 3 Rimuovere il materiale di protezione e disfarsene.
  - Tirare il nastro arancione per rimuovere il materiale di protezione.

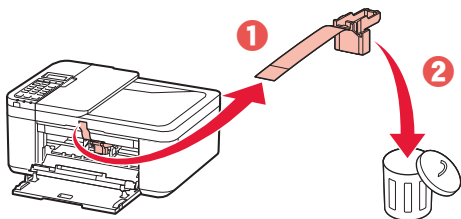

- 4 Chiudere il coperchio di uscita della carta e il coperchio anteriore.

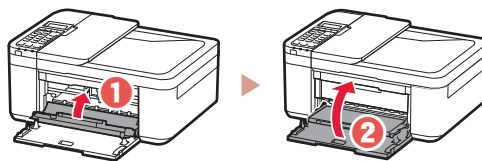

## 3. Accensione della stampante



- 1 Collegare il cavo di alimentazione.

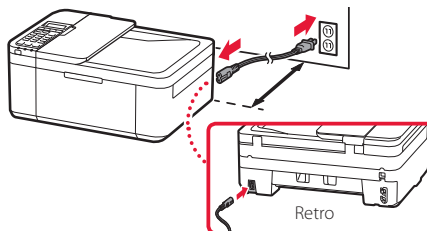

### Importante

- Posizionare la stampante in modo che si trovi ad almeno 5 cm dalla parete.
- In questa fase, non collegare altri cavi.

- 2 Premere il pulsante **ON**.

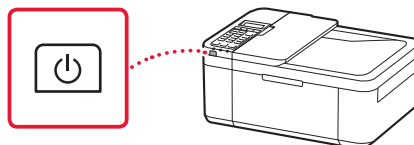

### Importante

Se appare la seguente schermata, premere il pulsante **ON** per spegnere la stampante e ripetere la procedura dal passo 2 in "2. Rimozione del materiale da imballaggio".

Open the cover and 1890  
Discard the material

- 3 Quando viene visualizzata la seguente schermata, utilizzare i pulsanti ◀ e ▶ per selezionare una lingua, quindi premere il pulsante **OK**.

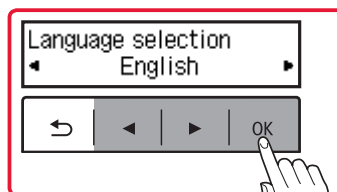

## Impostazione della stampante

- 4 Se viene visualizzata la seguente schermata, selezionare il Paese o la regione, quindi premere il pulsante **OK**.

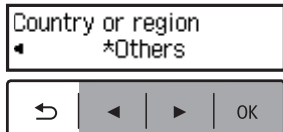

### 4. Installazione delle cartucce FINE.



- 1 Aprire il coperchio anteriore e il coperchio di uscita della carta.

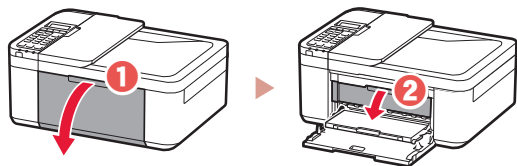

- 2 Rimuovere la cartuccia FINE a colori dal contenitore e rimuovere il nastro protettivo.

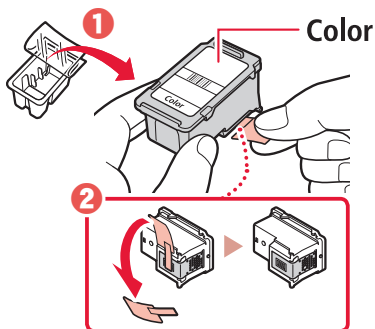

#### Importante

- Non toccare l'inchiostro presente sul nastro protettivo. Potrebbe macchiare le mani o altri oggetti vicini.
- Non toccare le aree mostrate nella figura. Altrimenti, la stampante potrebbe non stampare correttamente.

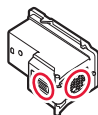

- 3 Installare la cartuccia FINE a colori.

- La cartuccia FINE a colori va sulla sinistra.
- Inclinare la cartuccia FINE verso l'alto a una certa angolazione e inserirla nel supporto cartuccia FINE.

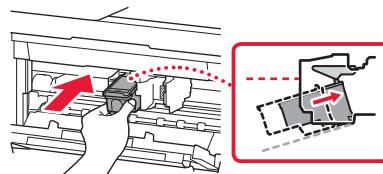

- Inserirla completamente e premerla verso l'alto finché non scatta in posizione.

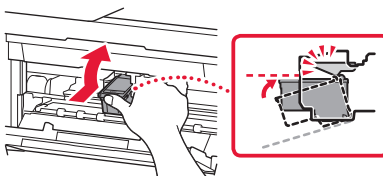

#### Importante

- Non scuotere la cartuccia FINE. Ciò potrebbe causare un malfunzionamento.

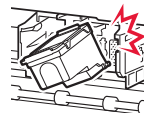

- 4 Confermare che la cartuccia FINE sia diritta e in piano.

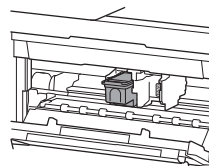

- 5 Ripetere i passi da 2 a 4 per installare la cartuccia FINE nera.

- La cartuccia FINE nera va sulla destra.

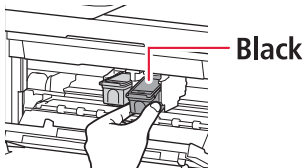

## 6 Chiudere il coperchio di uscita della carta.

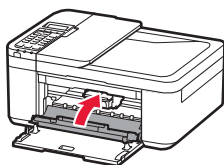

### »»» Importante

Se appare la seguente schermata, tornare al passo 3 in "4. Installazione delle cartucce FINE." e confermare che la cartuccia FINE nera e quella a colori siano posizionate correttamente.

Install the cartridges properly  
168A

## 5. Caricamento della carta



### 1 Estrarre il cassetto fino all'arresto.

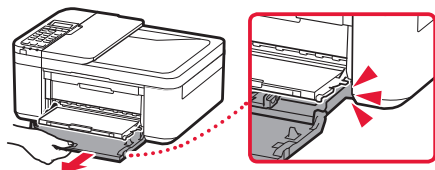

### 2 Far scorrere le guide della carta.

- Afferrare la guida della carta di destra e spostarla verso il bordo destro.

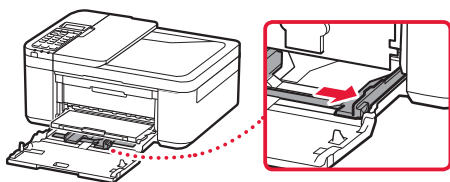

### 3 Caricare la carta.

- Caricare carta comune di formato LTR o A4 con il lato di stampa rivolto verso il basso.

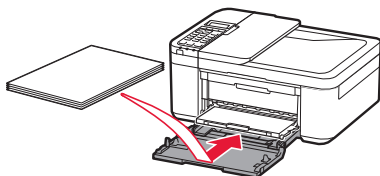

- Spingere la carta completamente nel cassetto e far scorrere la guida della carta di destra contro il bordo della risma di carta.

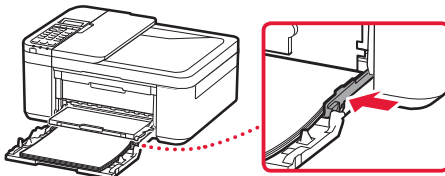

### 4 Spingere il cassetto.

- La freccia (▶) sul coperchio anteriore dovrebbe allinearsi con il bordo anteriore della stampante.

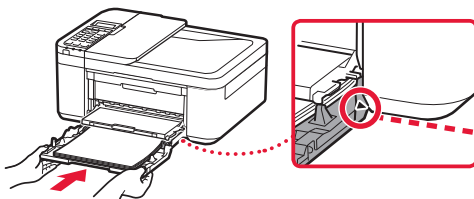

### 5 Estrarre il supporto di uscita della carta del vassoio di uscita della carta.

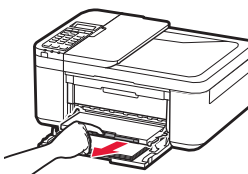

### 6 Aprire l'estensione del vassoio di uscita.

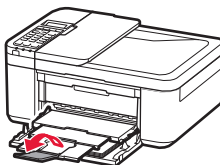

### 7 Verificare che venga visualizzata la schermata seguente, quindi premere il pulsante **OK**.

Prepare for connection  
[OK]Next



Ready to connect  
For details on how to connect

### Quale periferica si sta connettendo?

Selezionare una periferica e seguire la sezione pertinente.

Computer



Computer e  
smartphone



Smartphone



Nessuna periferica

(Utilizzo della stampante in modo autonomo o come fax)

6-b  
pagina 6

Premere il pulsante **Stop** e selezionare **Non connettere (Do not connect) > Sì (Yes)**, in questo ordine. Per impostare un fax, vedere "Utilizzo della funzione fax" a pagina 8.

## 6-a

### Connessione a un computer

Se si utilizzano più computer, eseguire questi passaggi su ciascun computer. Sono disponibili due metodi, "A Impostazione online" e "B Utilizzo del CD-ROM di installazione fornito (solo per Windows)".



#### A Impostazione online

- 1 Accedere al sito Web di Canon da un computer.  
<http://ij.start.canon>
- 2 Selezionare **Impostazione**.
- 3 Immettere il nome del modello della stampante e fare clic su **Vai**.
- 4 Fare clic su **Avvio**.

- 5 Fare clic su **Se la stampante è già preparata, connettersi**.

#### »»» Nota

Quando si utilizza un computer con Windows (tranne per Windows 10 S) o macOS, procedere al passo successivo. Quando si utilizza un computer con un altro sistema operativo, continuare l'impostazione seguendo le istruzioni visualizzate.

- 6 Fare clic su **Scarica**.
  - Il file di impostazione è stato scaricato sul computer.
- 7 Eseguire il file scaricato.
- 8 Procedere al passo 9 a pagina 5.

## B Utilizzo del CD-ROM di installazione fornito (solo per Windows)

- 1 Inserire il CD-ROM di installazione nel computer. 
- 2 Seguire le istruzioni per la versione di Windows in uso.

### Windows 10/Windows 8.1

- 1 Fare clic sul seguente messaggio quando viene visualizzato sul lato destro dello schermo del computer.

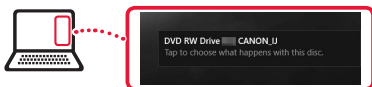

#### »»» Nota

Se il messaggio non viene visualizzato (o non è più visibile), fare clic sull'icona **File Explorer** sulla barra delle applicazioni. Sul lato sinistro della finestra, fare clic su **Questo PC (This PC)**. Fare doppio clic sull'icona del CD visualizzata sul lato destro (quando viene visualizzato il contenuto del CD, quindi fare doppio clic su **Msetup4.exe**). Procedere a **3**.

- 2 Fare clic su **Esegui Msetup4.exe (Run Msetup4.exe)**.

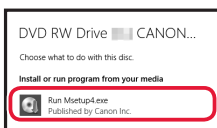

- 3 Se viene visualizzata la finestra di dialogo **Controllo account utente (User Account Control)**, fare clic su **Sì (Yes)**.

### Windows 7

- 1 Fare clic su **Esegui Msetup4.exe (Run Msetup4.exe)**.
  - Quando viene visualizzata la schermata **Riprod. automatica (AutoPlay)**, fare clic su **Esegui Msetup4.exe (Run Msetup4.exe)**.

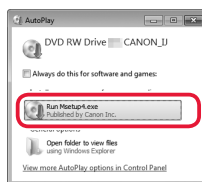

#### »»» Nota

Se la schermata **Riprod. automatica (AutoPlay)** non viene visualizzata, nel menu Start fare clic su **Computer**. Sul lato destro della finestra fare doppio clic sull'icona del CD (quando viene visualizzato il contenuto del CD, fare doppio clic su **Msetup4.exe**).

- 2 Se viene visualizzata la finestra di dialogo **Controllo account utente (User Account Control)**, fare clic su **Continua (Continue)**.

- 3 Procedere al passo 9 di seguito.

- 9 Fare clic su **Avvia impostazione (Start Setup)**.

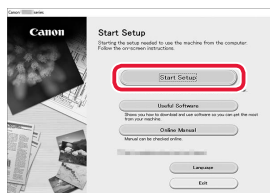

- 10 Seguire le istruzioni visualizzate sullo schermo.

- Queste operazioni possono richiedere del tempo.

- 11 Quando viene visualizzata la seguente schermata, fare clic su **Esci (Exit)**.

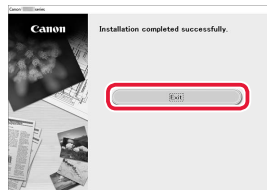

- La stampante è ora connessa al computer. Per connettere uno smartphone, vedere "6-b. Connessione a uno smartphone" a pagina 6.
- Per impostare un fax, vedere "Utilizzo della funzione fax" a pagina 8.

## 6-b

### Connessione a uno smartphone

Se si utilizzano più smartphone, eseguire questi passaggi su ciascuno smartphone.



Prima di iniziare, effettuare quanto segue.

- 1 Abilitare l'impostazione Wi-Fi sullo smartphone\*.
- 2 Connettere lo smartphone al router wireless\* (se si dispone di un router wireless).

\* Per ulteriori informazioni in merito a queste procedure, vedere i manuali dello smartphone e del router wireless.

#### 1 Installare l'app "Canon PRINT Inkjet/SELPHY" sullo smartphone.



**iOS** Cercare "Canon PRINT" nell'App Store.

**Android** Cercare "Canon PRINT" in Google Play.

##### »»» Nota

È anche possibile accedere al sito Web di Canon eseguendo la scansione del codice QR mostrato sulla destra per scaricare l'app.



#### 2 Controllare la schermata della stampante mentre si effettuano i vari passaggi.

Se viene visualizzata la seguente schermata



Premere il pulsante **Impostazione (Setup)** e controllare la schermata visualizzata.



- Se appare → **C**
- Se non appare → **E**

Se viene visualizzata la seguente schermata → **D**



##### »»» Nota

- Lo schermo della stampante si spegne quando la stampante rimane inattiva per 10 minuti. Premere un pulsante (tranne il pulsante **ON**) sul pannello dei comandi per accendere lo schermo.
- Se viene visualizzato la stampante non può comunicare tramite una connessione Wi-Fi. Per ulteriori informazioni, vedere "**Domande frequenti**" all'indirizzo "<http://ij.start.canon>".

### C

#### 3 Aprire l'app installata.

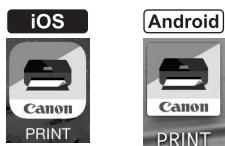

#### 4 Per aggiungere la stampante, attenersi alle istruzioni visualizzate.

#### 5 Verificare che venga visualizzata la schermata seguente.



- La stampante è ora connessa allo smartphone. Per stampare foto, vedere "Caricamento della carta fotografica" a pagina 8.
- Per impostare un fax, vedere "Utilizzo della funzione fax" a pagina 8.



**D** Le procedure variano tra iOS e Android. Seguire le istruzioni relative al sistema operativo in uso.

### iOS

- 3 Toccare **Impostazioni (Settings)** nella schermata iniziale dello smartphone, quindi toccare **Canon\_ij\_XXXX** nelle impostazioni Wi-Fi.

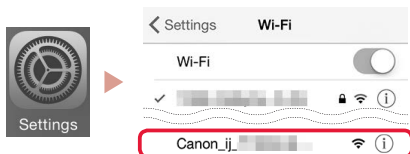

#### »»» Nota

Se **Canon\_ij\_XXXX** non appare, seguire la procedura in **E**, quindi cercare di nuovo **Canon\_ij\_XXXX**.

- 4 Aprire l'app installata.

- La stampante è registrata con il metodo di connessione più appropriato all'ambiente in uso.



- 5 Verificare che venga visualizzata la schermata seguente.



- La stampante è ora connessa allo smartphone. Per stampare foto, vedere "Caricamento della carta fotografica" a pagina 8.
- Per impostare un fax, vedere "Utilizzo della funzione fax" a pagina 8.

### Android

- 3 Aprire l'app installata.

- La stampante è registrata con il metodo di connessione più appropriato all'ambiente in uso.



#### »»» Nota

Se non appare subito un messaggio indicante **"Nessuna stampante è stata aggiunta. Eseguire l'impostazione stampante? (No printer has been added. Perform printer setup?)"** dopo aver avviato l'applicazione, attenersi alla procedura in **E** e tornare alle operazioni dello smartphone.

- 4 Verificare che venga visualizzata la schermata seguente.



- 4 Quando **"Seguire le istruzioni sul PC, smartphone, ecc."** appare sullo schermo della stampante, procedere a **D**.

### E

- 3 Tenere premuto il pulsante **Menu/Connessione wireless (Wireless connect)** per circa 3 secondi.

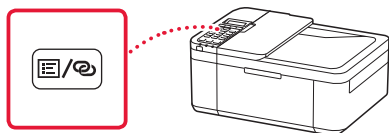

## Caricamento della carta fotografica

- 1 Estrarre il cassetto fino all'arresto.
- 2 Far scorrere le guide della carta.
  - Afferrare la guida della carta di destra e spostarla verso il bordo destro.
- 3 Caricare carta fotografica.
  - Caricare la carta fotografica in orientamento verticale con il lato di stampa rivolto verso il basso e posizionarla al centro del cassetto.
  - Spingere la carta completamente nel cassetto e far scorrere la guida della carta di destra contro il bordo della risma di carta.

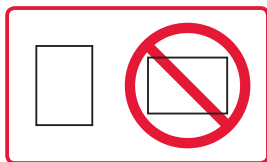
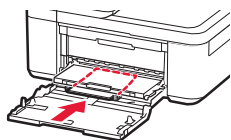

- 4 Spingere il cassetto.
  - La freccia (▶) sul coperchio anteriore dovrebbe allinearsi con il bordo anteriore della stampante.
- 5 Estrarre il supporto di uscita della carta del vassoio di uscita della carta.
- 6 Aprire l'estensione del vassoio di uscita.
- 7 Quando viene visualizzata la schermata seguente, premere il pulsante **OK**.

Register the cassette pa  
[OK]Next

- 8 Selezionare il formato e il tipo di carta, quindi premere il pulsante **OK**.

Size: ◀ \*L ▶  
Type: \*Glossy

## Utilizzo della funzione fax

La funzione fax della stampante richiede l'impostazione. Fare riferimento a uno dei seguenti manuali.

### ■ Manuale online

- 1 Accedere al sito Web di Canon.



- 2 Fare clic su .
- 3 Immettere il nome del modello della stampante e fare clic su **Vai**.
- 4 Fare clic su  **Guida all'impostazione FAX**.

### ■ Manuale a video (installato nel computer)

Di seguito è riportato un esempio con Windows 10.

- 1 Fare clic sul pulsante **Avvio (Start)**.
- 2 Fare clic su **Tutte le app (All apps)** > **Canon TR4500 series Manuale a video** in questo ordine, quindi aprire il **Manuale dell'utente**.
- 3 Fare clic su **Guida all'impostazione FAX**.

## Se i risultati di stampa non sono soddisfacenti

Eseguire Allineamento testina di stampa (Print Head Alignment) se le linee rette risultano deformate, i colori risultano inconsistenti o i risultati di stampa sono diversi da quanto previsto.

Per ulteriori informazioni, fare clic su **Manutenzione** nel **Manuale online** e fare riferimento a **Se la stampa è sbiadita o irregolare** > **Allineamento della posizione della Testina di stampa**.

Fare riferimento al coperchio posteriore per informazioni su come aprire il **Manuale online**.

### ■ Linee non allineate



### ■ Colori non uniformi o con striature



# Configurando a impressora

Configuração da Web  
<http://ij.start.canon>



## 1. Conteúdo da Caixa

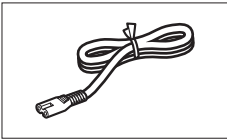

● Cabo de alimentação

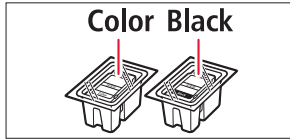

● Cartuchos FINE

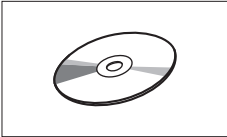

● CD-ROM de instalação

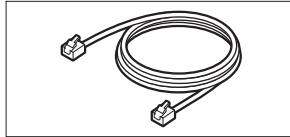

● Cabo modular

- Informações Importantes e Sobre Segurança
- Para Começar (este manual)

## 2. Removendo os Materiais da Embalagem



1 Remova e descarte os materiais da embalagem do dispositivo.

- Certifique-se de remover qualquer fita laranja.

2 Abra a tampa frontal e a tampa de saída do papel.

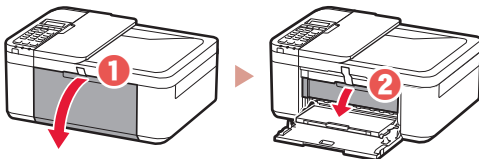

3 Remova e descarte os materiais de proteção.

- Puxe a fita laranja para remover o material de proteção.

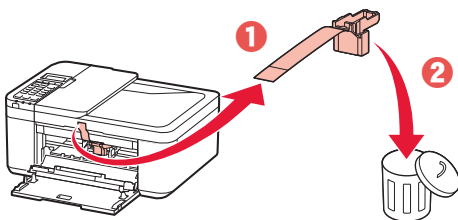

4 Feche a tampa de saída do papel e a tampa frontal.

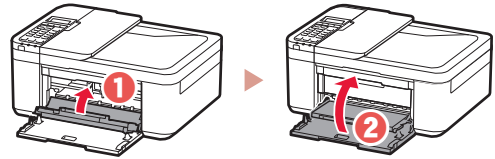

## 3. Ligando a Impressora



1 Conecte o cabo de alimentação.

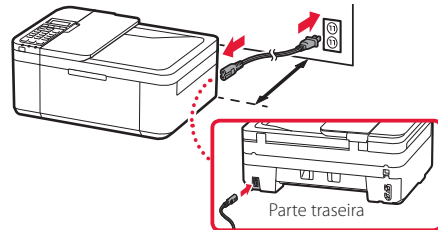

### Importante

- Posicione a impressora de modo que ela fique no mínimo a 5 cm de distância da parede.
- Não conecte quaisquer outros cabos ainda.

2 Pressione o botão **ATIVADO (ON)**.

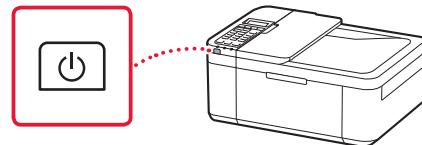

### Importante

Se a seguinte tela for exibida, pressione o botão **ATIVADO (ON)** para desligar a impressora e refaça o procedimento da etapa 2 em "2. Removendo os Materiais da Embalagem".

Open the cover and 1890  
Discard the material

3 Quando a tela a seguir for exibida, use os botões ◀ e ▶ para selecionar um idioma e, em seguida, pressione o botão **OK**.

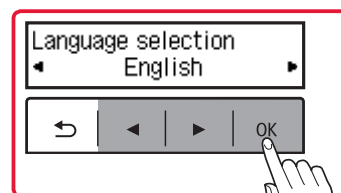

## Configurando a impressora

- 4 Se a tela a seguir for exibida, selecione seu país ou região e pressione o botão **OK**.

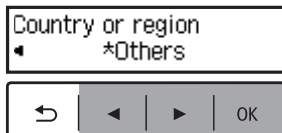

### 4. Instalando os Cartuchos FINE



- 1 Abra a tampa frontal e a tampa de saída do papel.

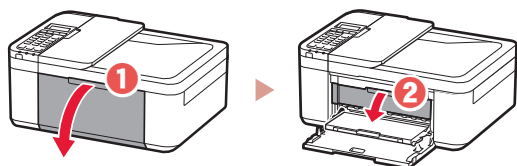

- 2 Remova o cartucho FINE colorido do recipiente e remova a fita de proteção.

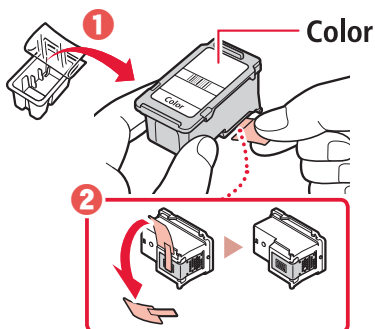

#### Importante

- Não toque na tinta na fita de proteção. Ela pode manchar suas mãos ou os objetos em volta.
- Não toque nas áreas mostradas na figura. Caso contrário, a impressora pode não imprimir corretamente.

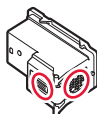

- 3 Instale o cartucho FINE colorido.

- Insira o cartucho FINE colorido à esquerda.
- Incline o cartucho FINE para cima e insira-o dentro do suporte do cartucho FINE.

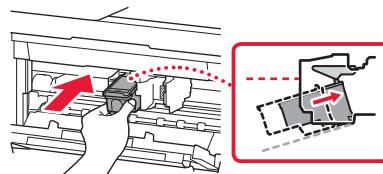

- Insira-o por completo e pressione-o para cima até ouvir um clique.

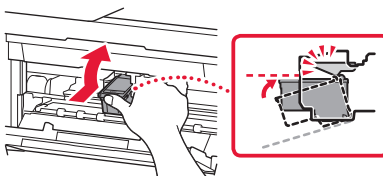

#### Importante

Não bata o cartucho FINE. Fazer isso pode causar problemas de funcionamento.

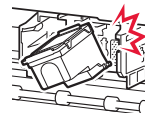

- 4 Confirme se o cartucho FINE está reto e nivelado.

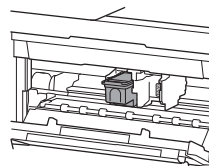

- 5 Repita as etapas 2 a 4 para instalar o cartucho FINE preto.

- Insira o cartucho FINE preto à direita.

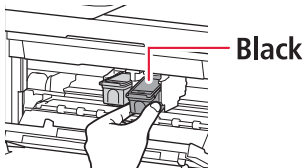

## 6 Feche a tampa de saída do papel.

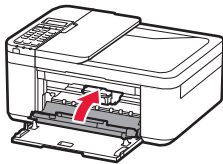

### »»» Importante

Se a seguinte tela for exibida, retorne à etapa 3 em "4. Instalando os Cartuchos FINE" e confirme se os cartuchos FINE colorido e preto estão posicionados corretamente.

Install the cartridges pri  
168A

## 5. Colocando papel



### 1 Puxe o cassete para fora até ele parar.

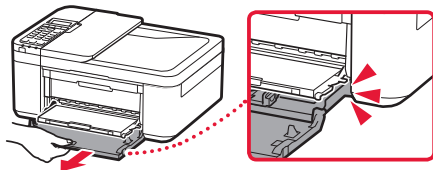

### 2 Deslize as guias do papel.

- Segure a guia do papel direita e mova até a borda direita.

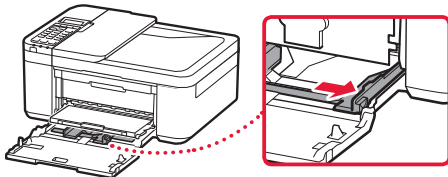

### 3 Coloque o papel.

- Coloque papel tamanho LTR ou A4 comum com o lado a ser impresso voltado para baixo.

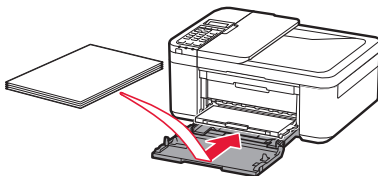

- Empurre o papel por completo para dentro do cassete e então deslize a guia do papel direita contra a pilha de papel.

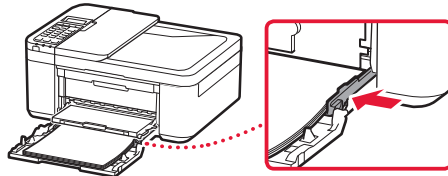

### 4 Insira o cassete.

- A seta (▶) na tampa frontal deve ficar alinhada com a borda frontal da impressora.

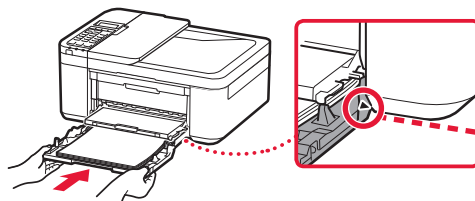

### 5 Puxe o suporte de saída do papel para fora da bandeja de saída do papel.

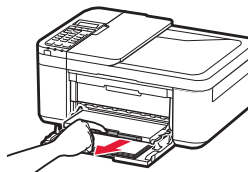

### 6 Abra a extensão da bandeja de saída.



### 7 Verifique se a seguinte tela é exibida, então pressione o botão **OK**.

Prepare for connection  
[OK]Next



Ready to connect  
For details on how to con

## Configurando a impressora

### Qual dispositivo você está conectando?

Selecione um dispositivo e siga a seção relevante.

Computador



Computador e smartphone



Smartphone



Nenhum dispositivo

(Usando sua impressora independente ou como fax)

6-b  
página 6

Pressione o botão **Parar (Stop)** e selecione **Não conectar (Do not connect) > Sim (Yes)**, nesta ordem. Para configurar um fax, consulte "Usando a Função de Fax" na página 8.

## 6-a

### Conectando a um Computador

Se você estiver usando vários computadores, execute estas etapas em cada computador. Existem dois métodos, "A Configuração On-line" e "B Usando o CD-ROM de instalação (Somente Windows) fornecido".



#### A Configuração On-line

- 1 Acesse o site Canon de um computador.

<http://ij.start.canon>



- 2 Selecione  **Configurar**.
- 3 Insira o nome do modelo da sua impressora e clique em **Ir**.
- 4 Clique em **Iniciar**.

- 5 Clique em **Se você já tiver preparado a sua impressora, vá para Conectar**.

#### »»» Nota

Quando você estiver usando um computador com Windows (exceto para Windows 10 S) ou macOS, prossiga para a próxima etapa. Quando você estiver usando um computador com outro sistema operacional, continue a configuração seguindo as instruções na tela.

- 6 Clique em **Download**.
  - O arquivo de configuração foi transferido para o seu computador.
- 7 Execute o arquivo baixado.
- 8 Prossiga para a etapa 9 na página 5.

## B Usando o CD-ROM de instalação (Somente Windows) fornecido

- 1 Insira o CD-ROM de instalação no seu computador. 
- 2 Siga as instruções para a sua versão do Windows.

### Windows 10/Windows 8.1

- 1 Clique na mensagem a seguir quando ela for exibida no lado direito da tela do seu computador.

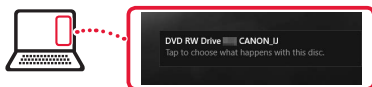

#### »»» Nota

Se a mensagem não for exibida (ou se não for mais visível), clique no ícone do **Explorador de Arquivos (File Explorer)** na barra de tarefas. No lado esquerdo da janela, clique em **Este PC (This PC)**. Clique duas vezes no ícone do CD exibido no lado direito (se o conteúdo do CD não for exibido, clique duas vezes em **Msetup4.exe**). Prossiga para 3.

- 2 Clique em **Executar Msetup4.exe (Run Msetup4.exe)**.

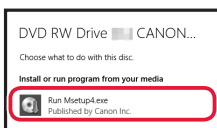

- 3 Se a caixa de diálogo **Controle de Conta de Usuário (User Account Control)** for exibida, clique em **Sim (Yes)**.

### Windows 7

- 1 Clique em **Executar Msetup4.exe (Run Msetup4.exe)**.
  - Quando a tela **Reprodução Automática (AutoPlay)** for exibida, clique em **Executar Msetup4.exe (Run Msetup4.exe)**.

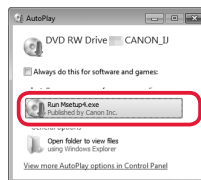

#### »»» Nota

Se a tela **Reprodução Automática (AutoPlay)** não for exibida, no menu Iniciar, clique em **Computador (Computer)**. No lado direito da janela, clique duas vezes no ícone do CD (quando o conteúdo do CD for exibido, clique duas vezes em **Msetup4.exe**).

- 2 Se a caixa de diálogo **Controle de Conta de Usuário (User Account Control)** for exibida, clique em **Continuar (Continue)**.
- 3 Prossiga para a etapa 9 abaixo.

- 9 Clique em **Iniciar configuração (Start Setup)**.

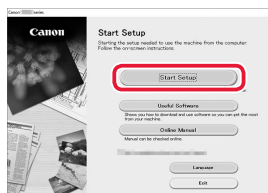

- 10 Siga as instruções na tela.
  - Estas operações podem levar algum tempo.

- 11 Quando a seguinte tela for exibida, clique em **Sair (Exit)**.

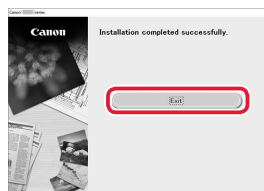

- Agora, a impressora está conectada ao seu computador. Para conectar um smartphone, consulte "6-b. Conectando a um smartphone" na página 6.
- Para configurar um fax, consulte "Usando a Função de Fax" na página 8.

## 6-b

### Conectando a um smartphone

Se você estiver usando vários smartphones, execute estas etapas em cada smartphone.



Prepare o seguinte antes de iniciar.

- 1 Ative a configuração Wi-Fi no seu smartphone\*.
- 2 Conecte seu smartphone ao roteador sem fio\* (se você tiver um roteador sem fio).

\* Consulte os manuais do seu smartphone e do seu roteador sem fio para obter mais detalhes sobre esses procedimentos.

#### 1 Instale o aplicativo "Canon PRINT Inkjet/SELPHY" no seu smartphone.



**iOS** Procure por "Canon PRINT" na App Store.

**Android** Procure por "Canon PRINT" na Google Play.

#### »»» Nota

Você também pode acessar o site Canon digitalizando o código QR que é exibido à direita para fazer download do aplicativo.



#### 2 Verifique a tela da impressora enquanto você prossegue pelas etapas.

Se a seguinte tela for exibida



Pressione o botão **Configuração (Setup)**  e verifique se a seguinte tela é exibida.



- Se **Wi-Fi** for exibido, ➔ **C**
- Se **Wi-Fi** não for exibido, ➔ **E**

Se a seguinte tela for exibida ➔ **D**

**Pronto para conectar**

**Ready to connect**  
For details on how to con

#### »»» Nota

- A tela da impressora desliga quando a impressora está ociosa por 10 minutos. Pressione um botão (exceto o botão **ATIVADO (ON)**) do painel de controle para exibir a tela.
- Se **Wi-Fi** for exibido, a impressora não poderá se comunicar por meio de uma conexão Wi-Fi. Para obter detalhes, consulte "**Perguntas Frequentes**" em "<http://ij.start.canon>".

### C

#### 3 Abra o aplicativo instalado.

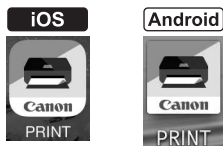

#### 4 Siga as instruções na tela para adicionar sua impressora.

#### 5 Verifique se a tela a seguir aparece.



- Agora a impressora está conectada ao seu smartphone. Para imprimir fotos, consulte "Colocando Papel Fotográfico" na página 8.
- Para configurar um fax, consulte "Usando a Função de Fax" na página 8.



**D** Os procedimentos podem variar para iOS e Android. Siga as instruções para o seu sistema operacional.

### iOS

3 Toque em **Configurações (Settings)** na tela inicial do seu smartphone e depois em **Canon\_ij\_XXXX** nas configurações de Wi-Fi.

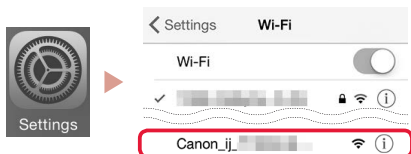

#### Nota

Se **Canon\_ij\_XXXX** não for exibido, siga o procedimento em **E**, depois busque por **Canon\_ij\_XXXX** novamente.

4 Abra o aplicativo instalado.

- A impressora está registrada com o método de conexão mais apropriado para o ambiente que você está usando.



5 Verifique se a tela a seguir aparece.



### Android

3 Abra o aplicativo instalado.

- A impressora está registrada com o método de conexão mais apropriado para o ambiente que você está usando.



#### Nota

Se uma mensagem dizendo "**Nenhuma impressora foi adicionada. Executar configuração da impressora? (No printer has been added. Perform printer setup?)**" não for exibida prontamente após iniciar o aplicativo, siga o procedimento em **E** e depois retorne para as operações do smartphone.

4 Verifique se a tela a seguir aparece.



- Agora a impressora está conectada ao seu smartphone. Para imprimir fotos, consulte "Colocando Papel Fotográfico" na página 8.
- Para configurar um fax, consulte "Usando a Função de Fax" na página 8.

### E

3 Mantenha pressionado o botão **Menu/Conexão sem fio (Wireless connect)** por aproximadamente 3 segundos.

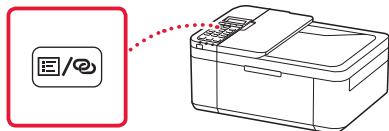

4 Quando "**Siga as instruções no PC ou no smartphone etc.**" for exibido na tela da impressora, vá para **D**.

## Colocando Papel Fotográfico

- 1 Puxe o cassete para fora até ele parar.
- 2 Deslize as guias do papel.
  - Segure a guia do papel direita e mova até a borda direita.
- 3 Coloque o papel fotográfico.
  - Coloque o papel fotográfico na orientação retrato e com o lado a ser impresso voltado para baixo, ajustando-o no centro do cassete.
  - Empurre o papel por completo para dentro do cassete e então deslize a guia do papel direita contra a pilha de papel.

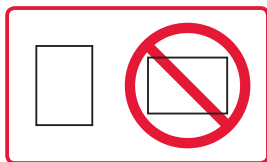
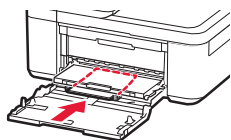

- 4 Insira o cassete.
  - A seta (▶) na tampa frontal deve ficar alinhada com a borda frontal da impressora.
- 5 Puxe o suporte de saída do papel para fora da bandeja de saída do papel.
- 6 Abra a extensão da bandeja de saída.
- 7 Quando a seguinte tela for exibida, pressione o botão **OK**.
- 8 Selecione o tamanho e o tipo de papel, e depois pressione o botão **OK**.

Register the cassette pa  
[OK]Next

Size: ◀ \*L ▶  
Type: \*Glossy



## Usando a Função de Fax

A função de fax da sua impressora requer configuração. Consulte um dos seguintes manuais.

### Manual On-line

- 1 Acesse o site Canon.



- 2 Clique em .
- 3 Insira o nome do modelo da sua impressora e clique em **Ir**.
- 4 Clique em  **Guia de configuração de FAX**.

### Manual Interativo (instalado no seu computador)

Veja a seguir um exemplo usando Windows 10.

- 1 Clique no botão **Início (Start)**.
- 2 Clique em **Todos os aplicativos (All apps)** > **Canon TR4500 series Manual Interativo** nesta ordem e abra o **Manual do Usuário**.
- 3 Clique em **Guia de configuração de FAX**.

## Se os Resultados da Impressão Forem Insatisfatórios

Execute Alinhamento da cabeça de impressão (Print Head Alignment) se as linhas retas estiverem tortas ou se as cores estiverem inconsistentes, ou se os resultados da impressão não forem como esperados.

Para obter detalhes, clique em **Manutenção** no **Manual On-line** e consulte **Se a Impressão Estiver Menos Nítida ou Irregular > Alinhando a Cabeça de Impressão**.

Consulte a contracapa para saber como abrir o **Manual On-line**.

### Linhas Desalinhadas

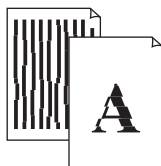

### Cores Irregulares ou Estriadas



# Instalación de la impresora

Configuración de la web  
<http://ij.start.canon>



## 1. Contenido de la caja

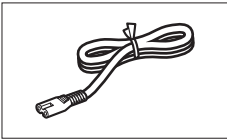

● Cable de alimentación

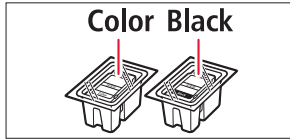

● Cartuchos FINE

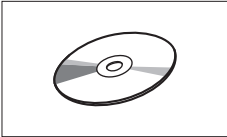

● CD-ROM de instalación

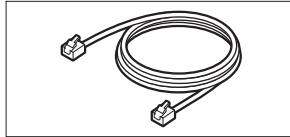

● Cable modular

- Información de seguridad e información importante
- Guía de inicio (este manual)

## 2. Retirar los materiales de protección



- 1 Retire y tire los materiales de protección del dispositivo.
  - Asegúrese de retirar toda la cinta naranja.
- 2 Abra la cubierta delantera y la tapa de salida del papel.

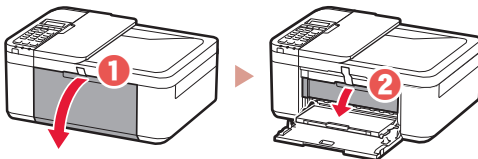

- 3 Retire y tire los materiales de protección.
  - Tire de la cinta naranja para retirar el material de protección.

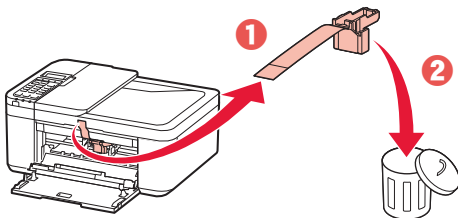

- 4 Cierre la tapa de salida del papel y la cubierta delantera.

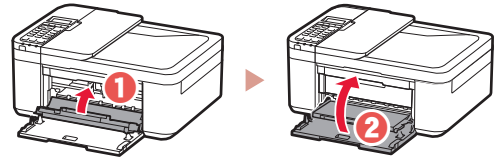

## 3. Encender la impresora



- 1 Conecte el cable de alimentación.

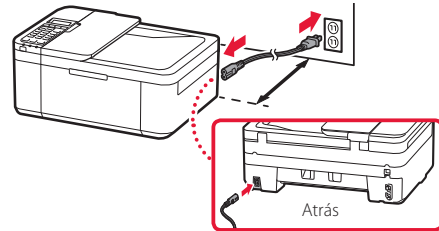

### Importante

- Coloque la impresora a por lo menos 5 cm de la pared.
- En este momento, no conecte ningún otro cable.

- 2 Pulse el botón **ACTIVADO (ON)**.

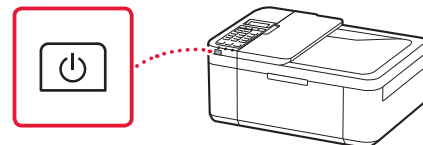

### Importante

Si aparece la siguiente pantalla, pulse el botón **ACTIVADO (ON)** para apagar la impresora y repita el procedimiento desde el paso 2 en "2. Retirar los materiales de protección".

Open the cover and 1890  
Discard the material

- 3 Si aparece la siguiente pantalla, use los botones ◀ y ▶ para seleccionar el idioma y pulse el botón **OK**.

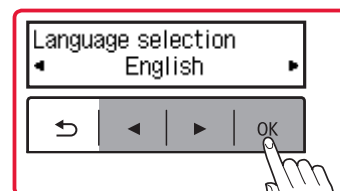

# Instalación de la impresora

- 4 Si aparece la siguiente pantalla, seleccione su país o región y, a continuación, pulse el botón **OK**.

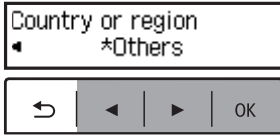

## 4. Instalar los cartuchos FINE



- 1 Abra la cubierta delantera y la tapa de salida del papel.

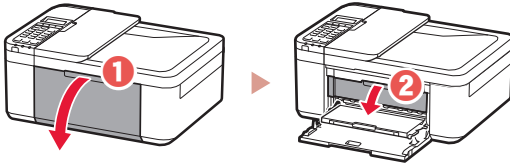

- 2 Retire el cartucho FINE de color del contenedor y retire la cinta protectora.

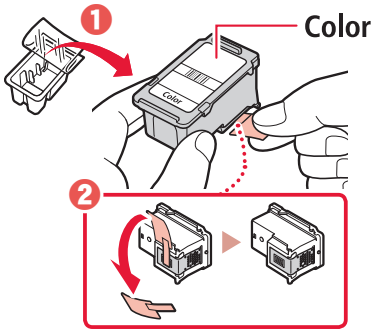

### Importante

- No toque la tinta de la cinta protectora. Podría manchar sus manos o los objetos que se encuentran a su alrededor.
- No toque las áreas que se muestran en la imagen. Si lo hace, puede que la impresora no imprima correctamente.

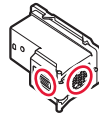

- 3 Instale el cartucho FINE de color.

- El cartucho FINE de color va en la parte izquierda.
- Incline el cartucho FINE hacia arriba e insértelo en el soporte de cartucho FINE.

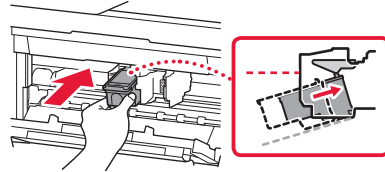

- Insértelo hasta el fondo y presiónelo hacia arriba hasta que esté encajado.

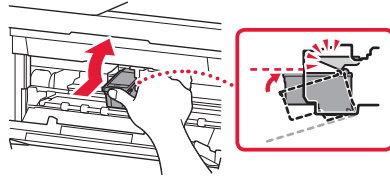

### Importante

No golpee el cartucho FINE. Si se golpea, puede funcionar mal.

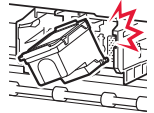

- 4 Confirme que el cartucho FINE está recto y nivelado.

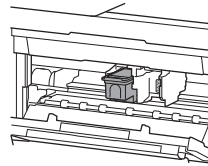

- 5 Repita los pasos 2 a 4 para instalar el cartucho FINE negro.

- El cartucho FINE negro va en la parte derecha.

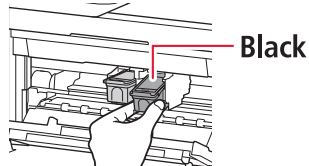

## 6 Cierre la tapa de salida del papel.

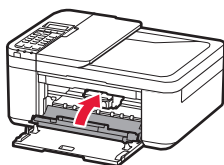

### »»» Importante

Si aparece la siguiente pantalla, vuelva al paso 3 en "4. Instalar los cartuchos FINE" y confirme que los cartuchos FINE negro y de color están posicionados correctamente.

Install the cartridges pri  
168A

- Empuje el papel totalmente en el cassette y, a continuación, deslice la guía del papel derecha contra el borde de las hojas de papel.

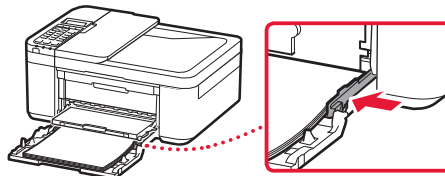

## 4 Empuje el cassette.

- La flecha (▶) en la cubierta delantera debe estar alineada con el borde delantero de la impresora.

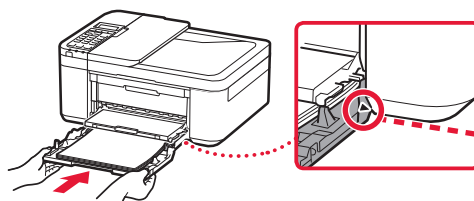

## 5. Carga del papel



### 1 Tire del cassette hasta que se detenga.

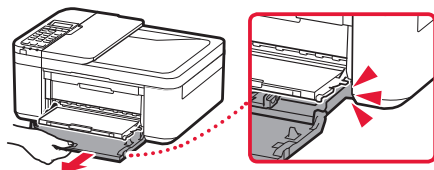

### 2 Separe las guías del papel deslizándolas.

- Sujete la guía del papel derecha y muévala hacia el borde derecho.

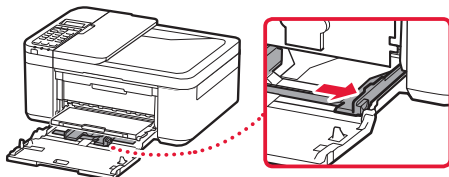

### 3 Cargue el papel.

- Cargue papel normal de tamaño LTR o A4 con el lado de impresión hacia abajo.

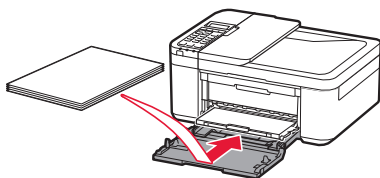

### 5 Extraiga el soporte de la salida del papel de la bandeja de salida del papel.

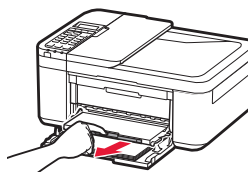

### 6 Abra la extensión de la bandeja de salida.

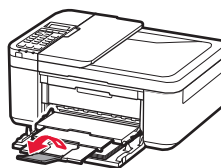

### 7 Compruebe que aparezca la pantalla siguiente y, a continuación, pulse el botón **OK**.

Prepare for connection  
[OK]Next



Ready to connect  
For details on how to con

## ¿Qué dispositivo va a conectar?

Seleccione un dispositivo y siga la sección relevante.

Ordenador



Ordenador y teléfono inteligente



Teléfono inteligente



Sin dispositivo

(Utilizando la impresora de modo independiente o como fax)

6-b  
página 6

Pulse el botón **Parar (Stop)** y, a continuación, seleccione **No conectar (Do not connect) > Sí (Yes)**, en este orden. Para configurar un fax, consulte "Usar la función de fax" en la página 8.

## 6-a

### Conectar al ordenador

Si utiliza varios ordenadores, realice estos pasos en cada ordenador. Hay dos métodos, "A Configuración en línea" y "B Uso del CD-ROM de instalación (solo Windows) proporcionado".



#### A Configuración en línea

- 1 Acceda al sitio web de Canon desde un ordenador.

<http://ij.start.canon>



- 2 Seleccione  **Configurar**.
- 3 Escriba el nombre del modelo de su impresora y haga clic en **Ir**.
- 4 Haga clic en **Iniciar**.

- 5 Haga clic en **Si ya ha preparado la impresora, vaya a Conectar**.

#### Nota

Cuando utilice un ordenador con Windows (excepto Windows 10 S) o macOS, vaya al siguiente paso. Si utiliza otro sistema operativo en su ordenador, continúe con la configuración siguiendo las instrucciones en pantalla.

- 6 Haga clic en **Descargar**.
  - El archivo de configuración se descarga en su ordenador.
- 7 Ejecute el archivo descargado.
- 8 Continúe en el paso 9 en página 5.

## B Uso del CD-ROM de instalación (solo Windows) proporcionado

- 1 Introduzca el CD-ROM de instalación en su ordenador.
- 2 Siga las instrucciones para su versión de Windows.

### Windows 10/Windows 8.1

- 1 Haga clic en el mensaje siguiente cuando se muestre en el lado derecho de la pantalla del ordenador.



#### Nota

Si el mensaje no aparece (o si ya no se ve), haga clic en el icono de **Explorador de archivos (File Explorer)** en la barra de tareas. En la parte izquierda de la ventana, haga clic en **Este equipo (This PC)**. Haga doble clic en el icono de CD que se muestra en el lado derecho (cuando se muestre el contenido del CD y después haga doble clic en **Msetup4.exe**). Vaya al paso 3.

- 2 Haga clic en **Ejecutar Msetup4.exe (Run Msetup4.exe)**.

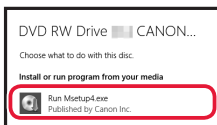

- 3 Si se muestra el cuadro de diálogo **Control de cuentas de usuario (User Account Control)**, haga clic en **Sí (Yes)**.

### Windows 7

- 1 Haga clic en **Ejecutar Msetup4.exe (Run Msetup4.exe)**.
  - Cuando se muestre la pantalla **Reproducción automática (AutoPlay)**, haga clic en **Ejecutar Msetup4.exe (Run Msetup4.exe)**.

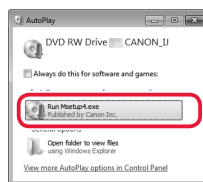

#### Nota

Si no aparece la pantalla **Reproducción automática (AutoPlay)**, en el menú Inicio, haga clic en **Equipo (Computer)**. En el lado derecho de la ventana, haga doble clic en el icono de CD (cuando se muestre el contenido del CD, haga doble clic en **Msetup4.exe**).

- 2 Si se muestra el cuadro de diálogo **Control de cuentas de usuario (User Account Control)**, haga clic en **Continuar (Continue)**.

- 3 Continúe en el paso 9 siguiente.

- 9 Haga clic en **Iniciar configuración (Start Setup)**.

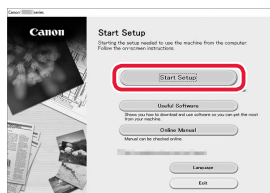

- 10 Siga las instrucciones que aparecen en pantalla.
  - Estas operaciones pueden llevar algún tiempo.

- 11 Cuando aparezca la siguiente pantalla, haga clic en **Salir (Exit)**.

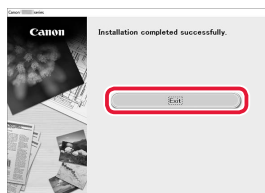

- Ahora su impresora estará conectada al ordenador. Para conectar con un teléfono inteligente también, consulte "6-b. Conexión con un teléfono inteligente" en la página 6.
- Para configurar un fax, consulte "Usar la función de fax" en la página 8.

## 6-b

### Conexión con un teléfono inteligente

Si utiliza varios teléfonos inteligentes, realice estos pasos en cada teléfono inteligente.



Prepare lo siguiente antes de empezar.

- 1 Active la configuración de Wi-Fi en su teléfono inteligente\*.
- 2 Conecte su teléfono inteligente al router inalámbrico\* (si tiene un router inalámbrico).

\* Consulte los manuales de su teléfono inteligente y del router inalámbrico relacionados con estos procedimientos para obtener más detalles.

#### 1 Instale la aplicación "Canon PRINT Inkjet/SELPHY" en su teléfono inteligente.



**iOS** Busque "Canon PRINT" en App Store.

**Android** Busque "Canon PRINT" en Google Play.

#### Nota

También puede acceder al sitio web de Canon escaneando el código QR que se muestra a la derecha para descargar la aplicación.





#### 2 Compruebe la pantalla de la impresora cuando siga los pasos.

Si aparece la siguiente pantalla



Pulse el botón **Configuración (Setup)**  y compruebe la pantalla que aparece.



- Si aparece , pulse **C**.
- Si no aparece , pulse **E**.

Si aparece la siguiente pantalla 

Listo para conectarse

Ready to connect  
For details on how to con

#### Nota

- La pantalla de la impresora se apaga cuando la impresora está inactiva durante 10 minutos. Pulse un botón (excepto el botón **ACTIVADO (ON)**) en el panel de control para encender la pantalla.
- Si aparece , la impresora no puede comunicarse mediante una conexión Wi-Fi. Para obtener más información, consulte "**Preguntas más frecuentes**" en "<http://ij.start.canon>".

#### C

#### 3 Abra la aplicación instalada.

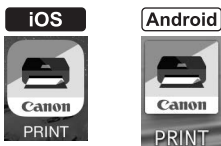

#### 4 Siga las instrucciones en pantalla para añadir su impresora.

#### 5 Compruebe que aparezca la siguiente pantalla.



- Ahora su impresora estará conectada al teléfono inteligente. Para imprimir fotos, consulte "Carga de papel fotográfico" en la página 8.
- Para configurar un fax, consulte "Usar la función de fax" en la página 8.



**D** Los procedimientos son diferentes para iOS y Android. Siga las instrucciones para su sistema operativo.

**iOS**

3 Toque **Ajustes (Settings)** en la pantalla de inicio de su teléfono inteligente y después toque **Canon\_ij\_XXXX** en los ajustes de Wi-Fi.

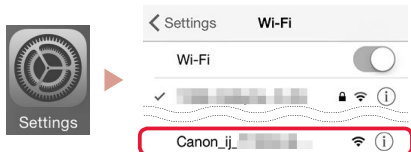

**Nota**

Si **Canon\_ij\_XXXX** no aparece, siga el procedimiento en **E** y después busque **Canon\_ij\_XXXX** de nuevo.

4 Abra la aplicación instalada.

- La aplicación está registrada con el método de conexión más adecuado para el ambiente que utilice.



5 Compruebe que aparezca la siguiente pantalla.



**Android**

3 Abra la aplicación instalada.

- La aplicación está registrada con el método de conexión más adecuado para el ambiente que utilice.



**Nota**

Si no aparece el siguiente mensaje: **"No se ha agregado ninguna impresora. ¿Realizar preparación de impresora? (No printer has been added. Perform printer setup?)"** inmediatamente después de iniciar la aplicación, siga el procedimiento en **E** y después vuelva a las operaciones del teléfono inteligente.

4 Compruebe que aparezca la siguiente pantalla.



- Ahora su impresora estará conectada al teléfono inteligente. Para imprimir fotos, consulte "Carga de papel fotográfico" en la página 8.
- Para configurar un fax, consulte "Usar la función de fax" en la página 8.

**E**

3 Pulse el botón **Menú (Menu)/Conexión inalámbrica (Wireless connect)** de la impresora y manténgalo pulsado durante aproximadamente 3 segundos.

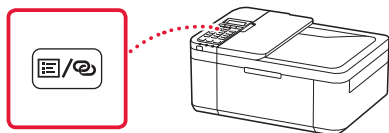

4 Cuando **"Siga las instrucciones del PC o teléf. inteligente, etc."** aparezca en la pantalla de la impresora, vaya a **D**.

## Carga de papel fotográfico

- 1 Tire del cassette hasta que se detenga.
- 2 Separe las guías del papel deslizándolas.
  - Sujete la guía del papel derecha y muévala hacia el borde derecho.
- 3 Cargue papel fotográfico.
  - Cargue papel fotográfico en orientación horizontal con el lado de impresión hacia abajo y colóquelo en el centro del cassette.
  - Empuje el papel totalmente en el cassette y, a continuación, deslice la guía del papel derecha contra el borde de las hojas de papel.

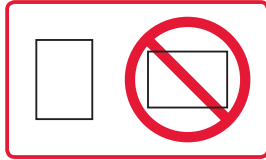
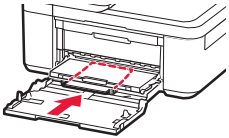

- 4 Empuje el cassette.
  - La flecha (▶) en la cubierta delantera debe estar alineada con el borde delantero de la impresora.
- 5 Extraiga el soporte de la salida del papel de la bandeja de salida del papel.
- 6 Abra la extensión de la bandeja de salida.
- 7 Cuando aparezca la pantalla siguiente, pulse el botón **OK**.
- 8 Seleccione el tipo y tamaño de papel y pulse el botón **OK**.

Register the cassette pa  
[OK]Next

Size: ◀ \*L ▶  
Type: \*Glossy

## Usar la función de fax

La función de fax de su impresora necesita configurarse. Consultar cualquiera de los manuales siguientes.

### ■ Manual en línea

- 1 Acceda al sitio web de Canon.



- 2 Haga clic en
- 3 Escriba el nombre del modelo de su impresora y haga clic en **Ir**.
- 4 Haga clic en **Guía de configuración del FAX**.

### ■ Manual en pantalla (instalado en su ordenador)

El siguiente es un ejemplo en el que se usa Windows 10.

- 1 Haga clic en el botón **Inicio (Start)**.
- 2 Haga clic en **Todas las aplicaciones (All apps)** > **Canon TR4500 series Manual en pantalla** en este orden, y abra el **Manual del usuario**.
- 3 Haga clic en **Guía de configuración del FAX**.

## Si los resultados de impresión no son satisfactorios

Realice Alineación de los cabezales de impresión (Print Head Alignment) si las líneas rectas aparecen torcidas o los colores no son uniformes, o si los resultados de impresión no son como se esperaba.

Para más información, haga clic en **Mantenimiento** en el **Manual en línea** y consulte **Si la impresión pierde intensidad o es irregular** > **Alineación del Cabezal de impresión**.

Consulte en la cubierta trasera cómo se abre el **Manual en línea**.

### ■ Líneas desalineadas

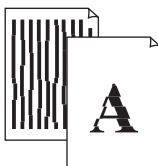

### ■ Colores desiguales o con manchas



# Ρύθμιση του εκτυπωτή

Διαδικτυακή ρύθμιση  
<http://ij.start.canon>



## 1. Περιεχόμενα συσκευασίας

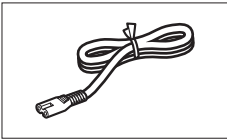

• Καλώδιο τροφοδοσίας

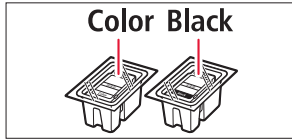

• Φυσίγγια FINE

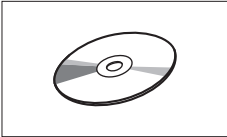

• CD-ROM εγκατάστασης

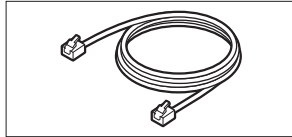

• Δομοστοιχειωτό καλώδιο

- Πληροφορίες για την ασφάλεια και σημαντικές πληροφορίες
- Ξεκινώντας (αυτό το εγχειρίδιο)

## 2. Αφαίρεση υλικών συσκευασίας



### 1 Αφαιρέστε και απορρίψτε τα υλικά συσκευασίας από τη συσκευή.

- Φροντίστε να αφαιρέσετε κάθε ίχνος της πορτοκαλί ταινίας.

### 2 Ανοίξτε το μπροστινό κάλυμμα και το κάλυμμα εξόδου χαρτιού.

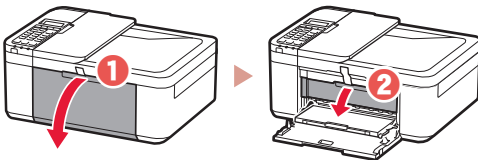

### 3 Αφαιρέστε και απορρίψτε τα προστατευτικά υλικά.

- Τραβήξτε την πορτοκαλί ταινία για να αφαιρέσετε το προστατευτικό υλικό.

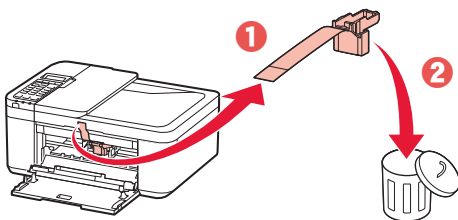

### 4 Κλείστε το κάλυμμα εξόδου χαρτιού και το μπροστινό κάλυμμα.

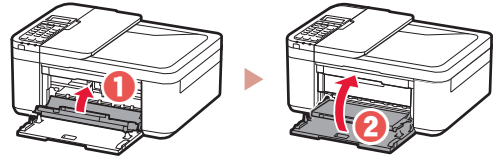

## 3. Ενεργοποίηση του εκτυπωτή



### 1 Συνδέστε το καλώδιο τροφοδοσίας.

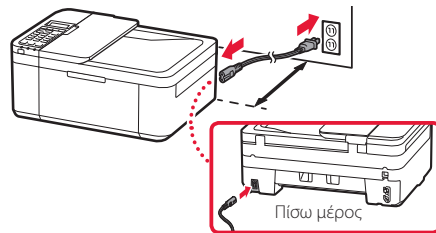

#### »»» Σημαντικό

- Τοποθετήστε τον εκτυπωτή σε απόσταση τουλάχιστον 5 cm από τον τοίχο.
- Προς το παρόν, μη συνδέσετε άλλα καλώδια.

### 2 Πατήστε το κουμπί ON.

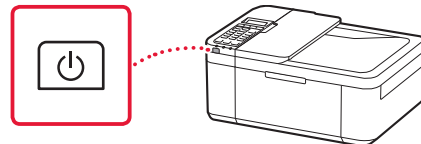

#### »»» Σημαντικό

Εάν εμφανιστεί η ακόλουθη οθόνη, πατήστε το κουμπί **ON** για να πραγματοποιήσετε απενεργοποίηση και επαναλάβετε τη διαδικασία από το βήμα 2 της ενότητας «2. Αφαίρεση υλικών συσκευασίας».

Open the cover and 1890  
Discard the material

### 3 Όταν εμφανιστεί η ακόλουθη οθόνη, χρησιμοποιήστε τα κουμιά ◀ και ▶ για να επιλέξετε γλώσσα, και, στη συνέχεια, πατήστε το κουμπί **OK**.

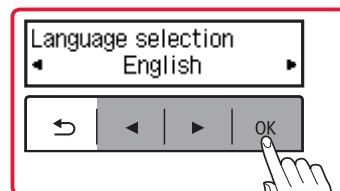

## Ρύθμιση του εκτυπωτή

- 4 Αν εμφανιστεί η ακόλουθη οθόνη, επιλέξτε τη χώρα ή την περιοχή σας και, στη συνέχεια, πατήστε το κουμπί **OK**.

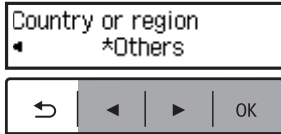

### 4. Τοποθέτηση των φυσιγγίων FINE



- 1 Ανοίξτε το μπροστινό κάλυμμα και το κάλυμμα εξόδου χαρτιού.

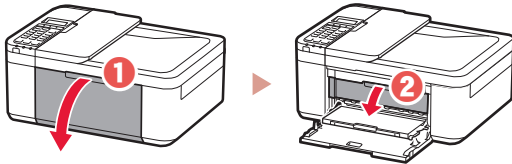

- 2 Αφαιρέστε το έγχρωμο φυσίγγιο FINE από τη συσκευασία και αφαιρέστε την προστατευτική ταινία.

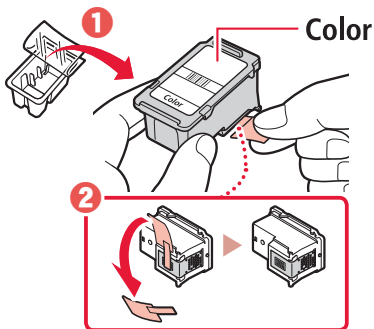

#### »»» Σημαντικό

- Μην αγγίζετε τη μελάνη που παραμένει στην προστατευτική ταινία. Μπορεί να λερώσετε τα χέρια σας ή τα γύρω αντικείμενα.
- Μην αγγίζετε τις περιοχές που υποδεικνύονται στην εικόνα. Διαφορετικά, ο εκτυπωτής ενδέχεται να μην εκτυπώνει σωστά.

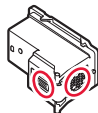

- 3 Τοποθετήστε το έγχρωμο φυσίγγιο FINE.

- Το έγχρωμο φυσίγγιο FINE τοποθετείται στα αριστερά.
- Γείρετε το φυσίγγιο FINE σε ανοδική κλίση και τοποθετήστε το στη θήκη φυσιγγίου FINE.

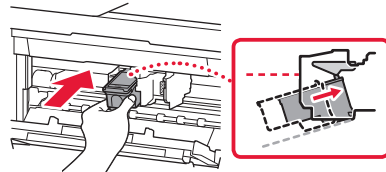

- Τοποθετήστε το τελείως μέσα και πιέστε το προς τα πάνω μέχρι να εφαρμόσει.

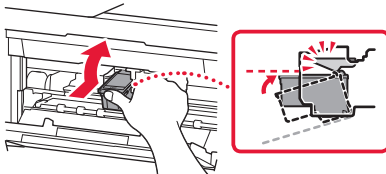

#### »»» Σημαντικό

Μη χτυπάτε το φυσίγγιο FINE. Κάτι τέτοιο μπορεί να προκαλέσει δυσλειτουργία.

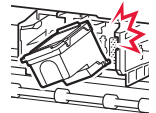

- 4 Επιβεβαιώστε ότι το φυσίγγιο FINE είναι ίσιο και επίπεδο.

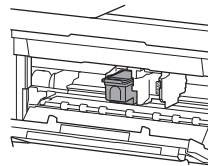

- 5 Επαναλάβετε τα βήματα 2 έως 4 για να τοποθετήσετε το μαύρο φυσίγγιο FINE.

- Το μαύρο φυσίγγιο FINE τοποθετείται στα δεξιά.

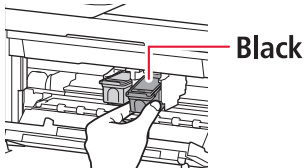

## 6 Κλείστε το κάλυμμα εξόδου χαρτιού.

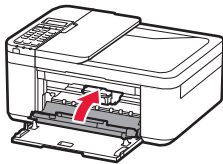

### »»» Σημαντικό

Εάν εμφανιστεί η ακόλουθη οθόνη, επιστρέψτε στο βήμα 3 στην ενότητα «4. Τοποθέτηση των φυσιγγίων FINE» και επιβεβαιώστε ότι το έγχρωμο και το μαύρο φυσιγγίο FINE έχουν τοποθετηθεί σωστά.

Install the cartridges pri  
168A

## 5. Τοποθέτηση χαρτιού



### 1 Τραβήξτε προς τα έξω την κασέτα μέχρι να σταματήσει.

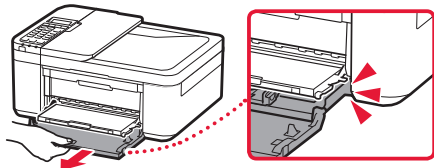

### 2 Σύρετε τους οδηγούς χαρτιού ώστε να τους διαχωρίσετε.

- Πιάστε τον δεξιό οδηγό χαρτιού και μετακινήστε τον στο δεξιό άκρο.

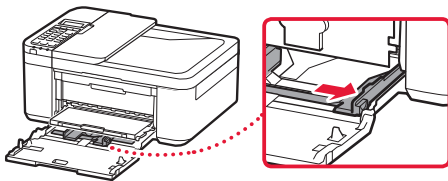

### 3 Τοποθετήστε χαρτί.

- Τοποθετήστε απλό χαρτί μεγέθους LTR ή A4 με την πλευρά εκτύπωσης στραμμένη προς τα κάτω.

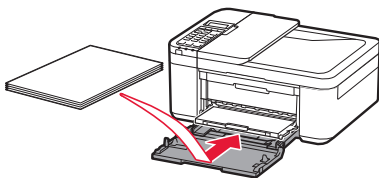

- Σπρώξτε το χαρτί τελείως μέσα στην κασέτα και, στη συνέχεια, σύρετε τον δεξιό οδηγό χαρτιού στην άκρη της στοίβας χαρτιών.

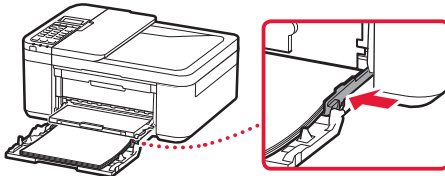

### 4 Σπρώξτε μέσα την κασέτα.

- Το βέλος (▶) στο μπροστινό κάλυμμα πρέπει να είναι ευθυγραμμισμένο με το μπροστινό άκρο του εκτυπωτή.

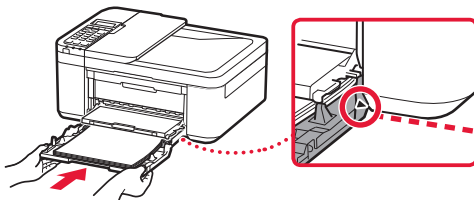

### 5 Τραβήξτε έξω την υποστήριξη εξόδου χαρτιού της θήκης εξόδου χαρτιού.

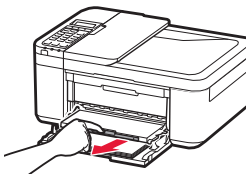

### 6 Ανοίξτε την προέκταση θήκης εξόδου.

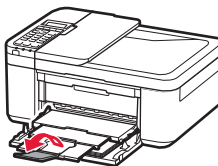

### 7 Ελέγξτε ότι εμφανίζεται η ακόλουθη οθόνη και, στη συνέχεια, πατήστε το κουμπί **OK**.

Prepare for connection  
[OK]Next



Ready to connect  
For details on how to con

### Τι συσκευή σκοπεύετε να συνδέσετε;

Επιλέξτε μια συσκευή και ακολουθήστε τις οδηγίες στη σχετική ενότητα.

Υπολογιστής



Υπολογιστής  
και smartphone



Smartphone



Καμία συσκευή

(Ο εκτυπωτής  
χρησιμοποιείται  
αυτόνομα ή ως φαξ)

6-b  
σελίδα 6

Πατήστε το κουμπί **Στοπ (Stop)** και στη συνέχεια, επιλέξτε **Μην γίνει σύνδεση (Do not connect)** > **Ναι (Yes)**, με αυτή τη σειρά. Για να ρυθμίσετε το φαξ ανατρέξτε στην ενότητα «Χρήση της λειτουργίας φαξ» στη σελίδα 8.

## 6-a

### Σύνδεση με υπολογιστή

Εάν χρησιμοποιείτε πολλούς υπολογιστές, εκτελέστε αυτά τα βήματα σε κάθε υπολογιστή. Υπάρχουν δύο μέθοδοι: «**A** Ρύθμιση online» και «**B** Χρήση του παρεχόμενου CD-ROM εγκατάστασης (Μόνο για Windows)».



#### **A** Ρύθμιση online

- 1 Μεταβείτε στη διαδικτυακή τοποθεσία της Canon από έναν υπολογιστή.

<http://ij.start.canon>



- 2 Επιλέξτε  **Εγκατάσταση**.
- 3 Καταχωρίστε το όνομα μοντέλου του εκτυπωτή σας και κάντε κλικ στην επιλογή **Μετάβαση**.
- 4 Κάντε κλικ στο **Έναρξη**.

- 5 Κάντε κλικ στο **Αν έχετε ήδη προετοιμάσει τον εκτυπωτή σας, μεταβείτε στη Σύνδεση**.

#### »»» Σημείωση

Όταν χρησιμοποιείτε υπολογιστή με Windows (εκτός από Windows 10 S) ή macOS, προχωρήστε στο επόμενο βήμα. Όταν χρησιμοποιείτε υπολογιστή με άλλο λειτουργικό σύστημα, συνεχίστε τη ρύθμιση ακολουθώντας τις οδηγίες που εμφανίζονται στην οθόνη.

- 6 Κάντε κλικ στο **Λήψη**.
  - Γίνεται λήψη του αρχείου εγκατάστασης στον υπολογιστή σας.
- 7 Εκτελέστε το ληφθέν αρχείο.
- 8 Προχωρήστε στο βήμα 9 στη σελίδα 8.

## B Χρήση του παρεχόμενου CD-ROM εγκατάστασης (Μόνο για Windows)

- 1 Τοποθετήστε το CD-ROM εγκατάστασης στον υπολογιστή σας. 
- 2 Ακολουθήστε τις οδηγίες για την έκδοση των Windows που διαθέτετε.

### Windows 10/Windows 8.1

- 1 Κάντε κλικ στο ακόλουθο μήνυμα όταν εμφανιστεί στη δεξιά πλευρά της οθόνης του υπολογιστή σας.



#### »»» Σημείωση

Εάν δεν εμφανιστεί το μήνυμα (ή δεν είναι πλέον ορατό), κάντε κλικ στο εικονίδιο **Εξερεύνηση αρχείων (File Explorer)** στη γραμμή εργασιών. Στην αριστερή πλευρά του παραθύρου, κάντε κλικ στην επιλογή **Αυτός ο υπολογιστής (This PC)**. Κάντε διπλό κλικ στο εικονίδιο του CD  που εμφανίζεται στη δεξιά πλευρά (όταν εμφανιστούν τα περιεχόμενα του CD, κάντε διπλό κλικ στο αρχείο **Msetup4.exe**). Προχωρήστε στο **3**.

- 2 Κάντε κλικ στο **Εκτέλεση Msetup4.exe (Run Msetup4.exe)**.

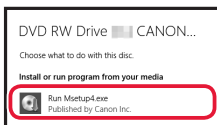

- 3 Αν εμφανιστεί το παράθυρο διαλόγου **Έλεγχος λογαριασμού χρήστη (User Account Control)**, κάντε κλικ στην επιλογή **Ναι (Yes)**.

### Windows 7

- 1 Κάντε κλικ στο **Εκτέλεση Msetup4.exe (Run Msetup4.exe)**.
  - Όταν εμφανιστεί η οθόνη **Αυτόματη αναπαραγωγή (AutoPlay)**, κάντε κλικ στο **Εκτέλεση Msetup4.exe (Run Msetup4.exe)**.

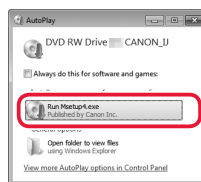

#### »»» Σημείωση

Εάν δεν εμφανιστεί η οθόνη **Αυτόματη αναπαραγωγή (AutoPlay)** στο μενού Έναρξης, κάντε κλικ στην επιλογή **Υπολογιστής (Computer)**. Στη δεξιά πλευρά του παραθύρου, κάντε διπλό κλικ στο εικονίδιο του CD  (όταν εμφανιστούν τα περιεχόμενα του CD, κάντε διπλό κλικ στο αρχείο **Msetup4.exe**).

- 2 Εάν εμφανιστεί το παράθυρο διαλόγου **Έλεγχος λογαριασμού χρήστη (User Account Control)**, κάντε κλικ στην επιλογή **Συνέχεια (Continue)**.

- 3 Προχωρήστε στο βήμα 9 παρακάτω.

- 9 Κάντε κλικ στο **Εκκίνηση ρύθμισης (Start Setup)**.

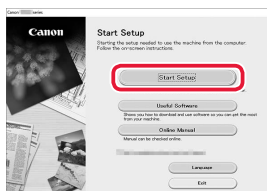

- 10 Ακολουθήστε τις οδηγίες στην οθόνη.
  - Αυτές οι λειτουργίες ενδέχεται να χρειαστούν κάποιο χρόνο.

- 11 Όταν εμφανιστεί η ακόλουθη οθόνη, κάντε κλικ στο **Έξοδος (Exit)**.

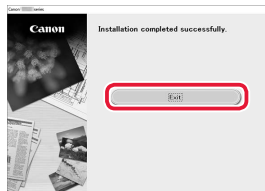

- Ο εκτυπωτής σας είναι πλέον συνδεδεμένος με τον υπολογιστή σας. Για να συνδέσετε και ένα smartphone, ανατρέξτε στην ενότητα «6-b. Σύνδεση με Smartphone» στη σελίδα 6.
- Για να ρυθμίσετε το φαξ, ανατρέξτε στην ενότητα «Χρήση της λειτουργίας φαξ» στη σελίδα 8.

## 6-b

### Σύνδεση με Smartphone

Εάν χρησιμοποιείτε πολλά smartphone, εκτελέστε αυτά τα βήματα σε κάθε smartphone.



Προετοιμάστε τα εξής προτού ξεκινήσετε.

- 1 Ενεργοποιήστε τη ρύθμιση Wi-Fi στο smartphone σας\*.
- 2 Συνδέστε το smartphone σας στον ασύρματο δρομολογητή\* (εάν έχετε ασύρματο δρομολογητή).

\* Για περισσότερες λεπτομέρειες, ανατρέξτε στα εγχειρίδια του smartphone και του ασύρματου δρομολογητή σχετικά με αυτές τις διαδικασίες.

#### 1 Εγκαταστήστε την εφαρμογή «Canon PRINT Inkjet/SELPHY» στο smartphone σας.



**iOS** Κάντε αναζήτηση για το «Canon PRINT» στο App Store.

**Android** Κάντε αναζήτηση για το «Canon PRINT» στο Google Play.

##### »»» Σημείωση

Μπορείτε να μεταβείτε στη διαδικτυακή τοποθεσία της Canon σαρώνοντας τον κωδικό QR που εμφανίζεται στα δεξιά για να προβείτε σε λήψη της εφαρμογής.



#### 2 Ελέγχετε την οθόνη του εκτυπωτή καθώς προχωράτε στα βήματα.

Αν εμφανιστεί η ακόλουθη οθόνη



Πατήστε το κουμπί **Ρύθμιση (Setup)** και ελέγξτε την οθόνη που εμφανίζεται.



- Αν εμφανιστεί η ένδειξη → **C**
- Αν δεν εμφανιστεί η ένδειξη → **E**

Αν εμφανιστεί η ακόλουθη οθόνη → **D**

**Συσκ. έτοιμη για σύνδεση**

**Ready to connect**  
For details on how to connect

##### »»» Σημείωση

- Η οθόνη του εκτυπωτή σβήνει όταν ο εκτυπωτής βρίσκεται σε αδράνεια για 10 λεπτά. Πατήστε ένα κουμπί (εκτός από το κουμπί **ON**) στον πίνακα λειτουργίας για να ενεργοποιήσετε την οθόνη.
- Αν εμφανιστεί το εικονίδιο ο εκτυπωτής δεν μπορεί να επικοινωνήσει με σύνδεση Wi-Fi. Για λεπτομέρειες, δείτε τις «**Συχνές ερωτήσεις**» στη διεύθυνση «<http://ij.start.canon>».

### C

#### 3 Ανοίξτε την εγκατεστημένη εφαρμογή.



#### 4 Ακολουθήστε τις οδηγίες στην οθόνη για να προσθέσετε τον εκτυπωτή σας.

#### 5 Βεβαιωθείτε ότι εμφανίζεται η ακόλουθη οθόνη.



- Ο εκτυπωτής σας είναι πλέον συνδεδεμένος με το smartphone σας. Για να εκτυπώσετε φωτογραφίες, ανατρέξτε στην ενότητα «Τοποθέτηση φωτογραφικού χαρτιού» στη σελίδα 8.
- Για να ρυθμίσετε το φαξ, ανατρέξτε στην ενότητα «Χρήση της λειτουργίας φαξ» στη σελίδα 8.



**D** Οι διαδικασίες διαφέρουν για iOS και Android. Ακολουθήστε τις οδηγίες για το λειτουργικό σύστημα που διαθέτετε.

### iOS

- 3 Πατήστε **Ρυθμίσεις (Settings)** στην αρχική οθόνη του smartphone και μετά πατήστε **Canon\_ij\_XXXX** στις ρυθμίσεις Wi-Fi.

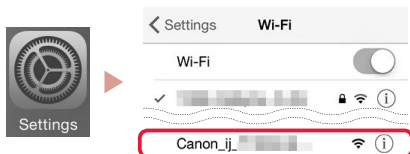

#### »»» Σημείωση

Εάν δεν εμφανιστεί η επιλογή **Canon\_ij\_XXXX**, ακολουθήστε τη διαδικασία στο **E** και επαναλάβετε την αναζήτηση για το **Canon\_ij\_XXXX**.

- 4 Ανοίξτε την εγκατεστημένη εφαρμογή.

- Ο εκτυπωτής δηλώνεται με την καταλληλότερη μέθοδο σύνδεσης για το περιβάλλον που χρησιμοποιείτε.



- 5 Βεβαιωθείτε ότι εμφανίζεται η ακόλουθη οθόνη.



- Ο εκτυπωτής σας είναι πλέον συνδεδεμένος με το smartphone σας. Για να εκτυπώσετε φωτογραφίες, ανατρέξτε στην ενότητα «Τοποθέτηση φωτογραφικού χαρτιού» στη σελίδα 8.
- Για να ρυθμίσετε το φαξ, ανατρέξτε στην ενότητα «Χρήση της λειτουργίας φαξ» στη σελίδα 8.

### Android

- 3 Ανοίξτε την εγκατεστημένη εφαρμογή.



- Ο εκτυπωτής δηλώνεται με την καταλληλότερη μέθοδο σύνδεσης για το περιβάλλον που χρησιμοποιείτε.

#### »»» Σημείωση

Εάν το μήνυμα «**No printer has been added. Perform printer setup?**» δεν εμφανιστεί αμέσως μετά την έναρξη της εφαρμογής, ακολουθήστε τη διαδικασία στο **E** και επιστρέψτε στις λειτουργίες του smartphone.

- 4 Βεβαιωθείτε ότι εμφανίζεται η ακόλουθη οθόνη.



### E

- 3 Πατήστε παρατεταμένα το κουμπί **Μενού (Menu)/Ασύρματη σύνδεση (Wireless connect)** για περίπου 3 δευτερόλεπτα.

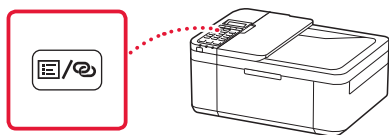

- 4 Όταν εμφανιστεί «**Ακολουθ. τις οδηγίες στον υπολογιστή ή το smartphone κλπ.**» στην οθόνη του εκτυπωτή, προχωρήστε στο **D**.

## Τοποθέτηση φωτογραφικού χαρτιού

- 1 Τραβήξτε προς τα έξω την κασέτα μέχρι να σταματήσει.
- 2 Σύρετε τους οδηγούς χαρτιού ώστε να τους διαχωρίσετε.
  - Πιάστε τον δεξιό οδηγό χαρτιού και μετακινήστε τον στο δεξιό άκρο.
- 3 Τοποθετήστε φωτογραφικό χαρτί.
  - Τοποθετήστε φωτογραφικό χαρτί σε κάθετη διάταξη με την πλευρά εκτύπωσης στραμμένη προς τα κάτω και και στο κέντρο της κασέτας.
  - Σπρώξτε το χαρτί τελείως μέσα στην κασέτα και, στη συνέχεια, σύρετε τον δεξιό οδηγό χαρτιού στην άκρη της στοίβας χαρτιών.

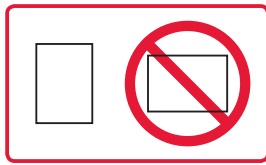
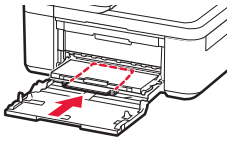

- 4 Σπρώξτε μέσα την κασέτα.
  - Το βέλος (▶) στο μπροστινό κάλυμμα πρέπει να είναι ευθυγραμμισμένο με το μπροστινό άκρο του εκτυπωτή.
- 5 Τραβήξτε έξω την υποστήριξη εξόδου χαρτιού της θήκης εξόδου χαρτιού.
- 6 Ανοίξτε την προέκταση θήκης εξόδου.
- 7 Όταν εμφανιστεί η ακόλουθη οθόνη, πατήστε το κουμπί **OK**.
- 8 Επιλέξτε το μέγεθος και τον τύπο χαρτιού και, στη συνέχεια, πατήστε το κουμπί **OK**.

Register the cassette pa  
[OK]Next

Size: ◀ \*L ▶  
Type: \*Glossy

## Χρήση της λειτουργίας φαξ

Η λειτουργία φαξ του εκτυπωτή σας απαιτεί ρύθμιση. Ανατρέξτε σε ένα από τα ακόλουθα εγχειρίδια.

### ■ Εγχειρίδιο Online

- 1 Μεταβείτε στη διαδικτυακή τοποθεσία της Canon.



- 2 Κάντε κλικ στο
- 3 Καταχωρίστε το όνομα μοντέλου του εκτυπωτή σας και κάντε κλικ στην επιλογή **Μετάβαση**.
- 4 Κάντε κλικ στο **Οδηγός εγκατάστασης ΦΑΞ**.

### ■ Ηλεκτρονικό εγχειρίδιο (είναι εγκατεστημένο στον υπολογιστή σας)

Ακολουθεί ένα παράδειγμα με χρήση Windows 10.

- 1 Κάντε κλικ στο κουμπί **Έναρξη (Start)**.
- 2 Κάντε κλικ στο **Όλες οι εφαρμογές (All apps)** > **Canon TR4500 series Ηλεκτρονικό εγχειρίδιο** με αυτή τη σειρά και, στη συνέχεια, ανοίξτε το **Εγχειρίδιο Χρήσης**.
- 3 Κάντε κλικ στο **Οδηγός εγκατάστασης ΦΑΞ**.

## Εάν τα αποτελέσματα εκτύπωσης δεν είναι ικανοποιητικά

Εκτελέστε Ευθυγράμμιση κεφαλής εκτύπωσης (Print Head Alignment) εάν οι ευθείες γραμμές είναι στραβές ή τα χρώματα δεν είναι συνεπή ή εάν τα αποτελέσματα της εκτύπωσης δεν είναι αυτά που αναμένετε.

Για λεπτομέρειες, κάντε κλικ στην επιλογή **Συντήρηση** στο **Εγχειρίδιο Online** και ανατρέξτε στην ενότητα **Εάν η εκτύπωση είναι αχνή ή ανομοιομορφή > Ευθυγράμμιση της Κεφαλής εκτύπωσης**.

Ανατρέξτε στο πίσω εξώφυλλο για να δείτε πώς θα ανοίξετε το **Εγχειρίδιο Online**.

### ■ Κακή ευθυγράμμιση των γραμμών

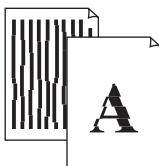

### ■ Ανομοιογενή χρώματα ή χρώματα με ραβδώσεις



# Ställa in skrivaren

Webbinstallation  
<http://ij.start.canon>



## 1. Boxens innehåll

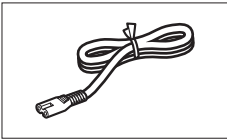

● Strömkabel

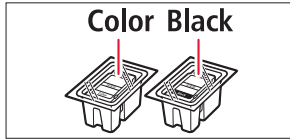

● FINE-kassetter

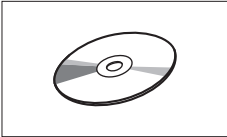

● Installations-CD

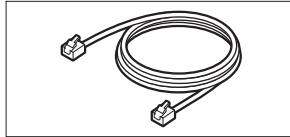

● Modularkabel

- Information om säkerhet och annan viktig information
- Uppstartsguide (denna handbok)

## 2. Ta bort förpackningsmaterial



1 Ta bort och kassera förpackningsmaterialet från enheten.

- Se till att du tar bort den orange tejen helt.

2 Öppna den främre luckan och utmatningsluckan.

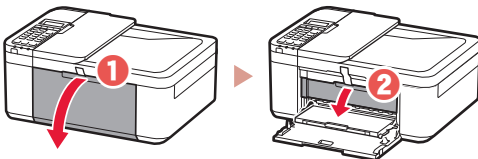

3 Ta bort och kassera skyddsmaterialet.

- Dra den orange tejen för att ta bort skyddsmaterialet.

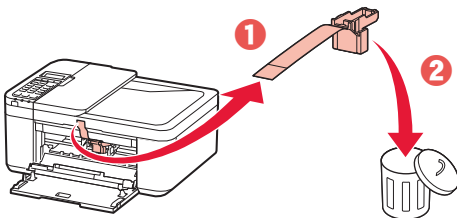

4 Stäng den främre luckan och utmatningsluckan.

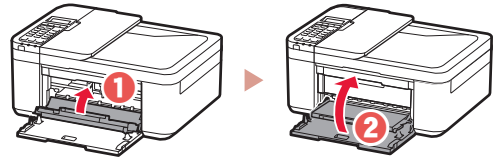

## 3. Slå på skrivaren



1 Anslut strömkabeln.

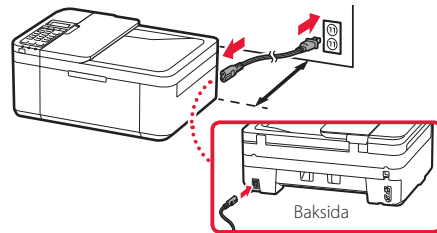

### »»» Viktigt!

- Placera skrivare så att den är åtminstone 5 cm ut från väggen.
- Anslut inga andra kablar än strömkabeln ännu.

2 Tryck på knappen **PÅ (ON)**.

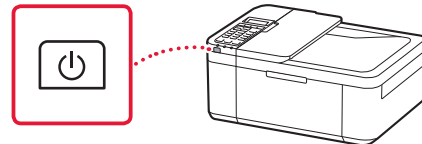

### »»» Viktigt!

Om följande skärm visas trycker du på knappen **PÅ (ON)** för att stänga av skrivaren och börjar sedan om från steg 2 i "2. Ta bort förpackningsmaterial".

Open the cover and 1890  
Discard the material

3 När följande skärm visas väljer du språk med knapparna ◀ och ▶. Sedan trycker du på **OK**.

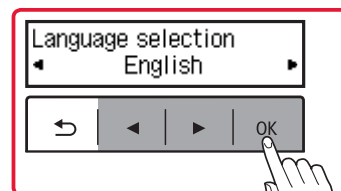

## Ställa in skrivaren

- 4 Om följande skärm visas väljer du land eller region. Tryck sedan på **OK**.

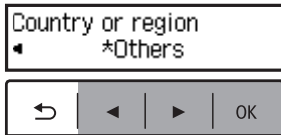

### 4. Installera FINE-kassetterna



- 1 Öppna den främre luckan och utmatningsluckan.

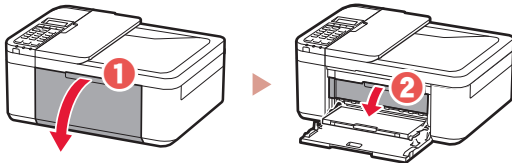

- 2 Ta bort färg-FINE-kassetten från behållaren och ta bort skyddstejpen.

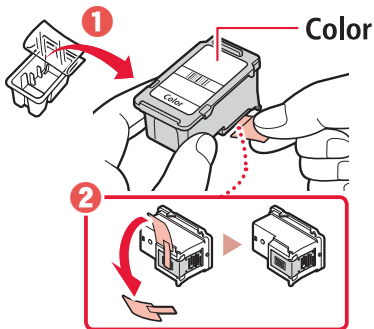

#### »»» Viktigt!

- Rör inte bläcket på skyddstejpen. Det kan ge fläckar på dina händer eller omgivande objekt.
- Rör inte områdena som visas på bilden. Annars kanske inte skrivaren fungerar korrekt.

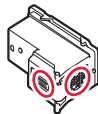

- 3 Installera FINE-kassetten i färg.

- FINE-kassetten i färg ska in på vänster sida.
- Luta FINE-kassetten i färg uppåt i vinkel och för in den i hållaren för FINE-kassetten.

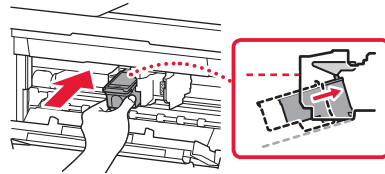

- Sätt in den hela vägen och tryck upp den tills det klickar.

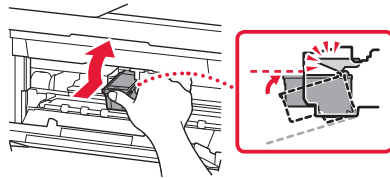

#### »»» Viktigt!

Låt inte FINE-kassetterna stöta i något. Det kan göra att den slutar fungera.

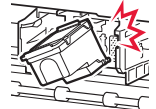

- 4 Bekräfta att FINE-kassetten rak och horisontell.

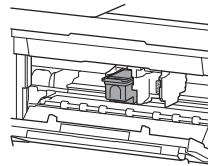

- 5 Upprepa steg 2 till 4 för att installera den svarta FINE-kassetten.

- Den svarta FINE-kassetten ska in på höger sida.

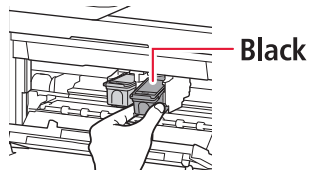

## 6 Stäng utmatningsluckan.

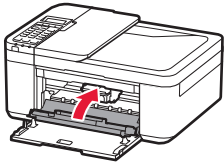

### »»» Viktigt!

Om följande skärm visas går du tillbaka till steg 3 i "4. Installera FINE-kassetterna" och kontrollerar att FINE-kassetterna i färg och svart har placerats korrekt.

Install the cartridges pri  
168A

## 5. Fylla på papper



### 1 Dra ut kassetten tills den stoppar.

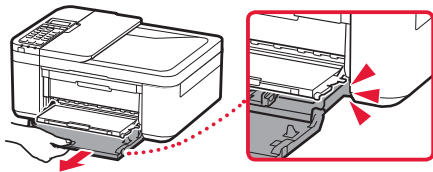

### 2 Skjut isär pappersledarna.

- Greppa den högra pappersledaren och för den ut mot högerkanten.

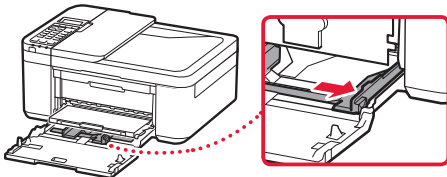

### 3 Fyll på papper.

- Lägg i vanligt LTR- eller A4-papper med utskriftssidan vänd nedåt.

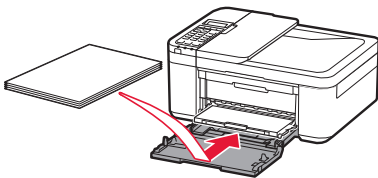

- Tryck papperet hela vägen in i kassetten och skjut sedan den högra pappersledaren mot kanten av pappersbunten.

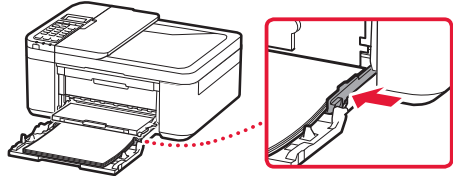

### 4 Tryck in kassetten.

- Pilen (▶) på den främre luckan bör vara i linjen med skrivarens främre kant.

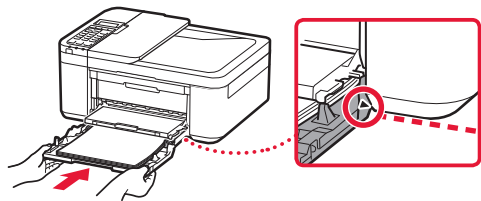

### 5 Dra ut pappersutmatningsstödet på utmatningsfacket.

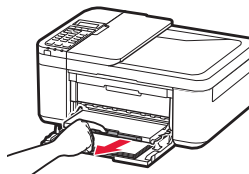

### 6 Öppna utmatningsfackets förlängningsdel.

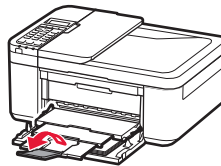

### 7 Kontrollera att följande skärm visas och tryck sedan på knappen **OK**.

Prepare for connection  
[OK]Next



Ready to connect  
For details on how to con

## Ställa in skrivaren

### Vilken enhet ansluter du?

Välj en enhet och följ lämpligt avsnitt.

Dator



Dator och smarttelefon



Smarttelefon



Ingen enhet

(Använda skrivaren fristående eller som fax)

6-b  
sida 6

Tryck på knappen **Stopp (Stop)** och välj sedan **Anslut inte (Do not connect) > Ja (Yes)** i den ordningen. För att ställa in en fax läser du "Använda faxfunktionen" på sida 8.

## 6-a

### Ansluta till dator

Om du använder flera datorer utför du dessa steg på varje dator. Det finns två metoder, "A Onlineinstallation" och "B Använda den tillhandahållna installations-CD:n (endast Windows)".



#### A Onlineinstallation

- 1 Gå till Canons webbplats på en dator.

<http://ij.start.canon>



- 2 Välj  **Konfigurera**.

- 3 Mata in skrivarens modellnamn och klicka på **Kör**.

- 4 Klicka på **Starta**.

- 5 Klicka på **Om du redan har förberett skrivaren går du till Anslut**.

#### »»» Obs!

När du använder en dator med Windows (förutom för Windows 10 S) eller macOS går du till nästa steg. När du använder en dator med ett annat operativsystem fortsätter du inställningen genom att följa instruktionerna på skärmen.

- 6 Klicka på **Hämta**.
  - Inställningsfilen har hämtats till datorn.
- 7 Starta den hämtade filen.
- 8 Fortsätt till steg 9 på sida 5.

## B Använda den tillhandahållna installations-CD:n (endast Windows)

- 1 Sätt i installations-CD:n i datorn. 
- 2 Följ instruktionerna för din version av Windows.

### Windows 10/Windows 8.1

- 1 Klicka på följande meddelande när det visas på den högra sidan av datorskärmen.



#### Obs!

Om meddelandet inte visas (eller inte längre syns) klickar du på ikonen **Utforskaren (File Explorer)** i aktivitetsfältet. Klicka på **Den här datorn (This PC)** på den vänstra sidan av det öppnade fönstret. Dubbelklicka på CD-ikonen som visas på den högra sidan (när CD:ns innehåll visas dubbelklickar du på **Msetup4.exe**). Fortsätt till 3.

- 2 Klicka på **Kör Msetup4.exe (Run Msetup4.exe)**.

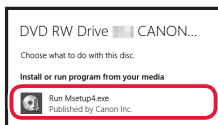

- 3 Om dialogrutan **User Account Control** visas klickar du på **Ja (Yes)**.

### Windows 7

- 1 Klicka på **Kör Msetup4.exe (Run Msetup4.exe)**.
  - När skärmen **Spela upp automatiskt (AutoPlay)** visas klickar du på **Kör Msetup4.exe (Run Msetup4.exe)**.

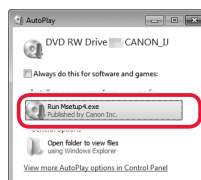

#### Obs!

Om skärmen **Spela upp automatiskt (AutoPlay)** inte visas klickar du på **Dator (Computer)** i Start-menyn. Dubbelklicka på CD-ikonen på den högra sidan (när CD:ns innehåll visas dubbelklickar du på **Msetup4.exe**).

- 2 Om dialogrutan **User Account Control** visas klickar du på **Fortsätt (Continue)**.
- 3 Fortsätt till steg 9 nedan.

- 9 Klicka på **Starta inställningar (Start Setup)**.

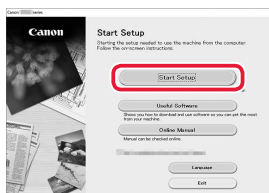

- 10 Följ instruktionerna på skärmen.
  - Dessa åtgärder kan ta en stund.

- 11 När följande skärm visas klickar du på **Avsluta (Exit)**.

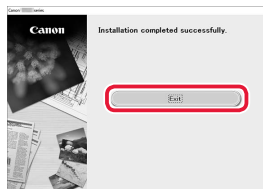

- Skrivaren är nu ansluten till datorn. Om du också vill ansluta en smarttelefon, läs "6-b. Ansluta till en smarttelefon" på sida 6.
- För att ställa in en fax, läs "Använda faxfunktionen" på sida 8.

## 6-b

### Ansluta till en smarttelefon

Om du använder flera smarttelefoner utför du dessa steg på varje smarttelefon.



Förbered följande innan du börjar.

- 1 Aktivera inställningen Wi-Fi på smarttelefonen\*.
- 2 Anslut smarttelefonen till den trådlösa routern\* (om du har en trådlös router).

\* Läs smarttelefonens och den trådlösa routerns handböcker om dessa procedurer för mer detaljer.

#### 1 Installera appen "Canon PRINT Inkjet/SELPHY" på smarttelefonen.



**iOS** Sök efter "Canon PRINT" i App Store.

**Android** Sök efter "Canon PRINT" i Google Play.

#### Obs!

Du kan också gå till Canons webbplats genom att skanna QR-koden som visas till höger för att ladda ned appen.





#### 2 Titta på skrivarens skärm medan du går igenom stegen.

Om följande skärm visas



Trycker på knappen **Inställningar (Setup)**  och kontrollera skärmen som visas.



- Om  visas, → **C**
- Om  inte visas, → **E**

Om följande skärm visas → **D**

Redo att ansluta

Ready to connect  
For details on how to con

#### Obs!

- Skärmen på skrivaren stängs av om skrivaren inte används på 10 minuter. Tryck på en av knapparna (förutom **PÅ (ON)**-knappen) på manöverpanelen för att starta skärmen.
- Om  visas kan inte skrivaren kommunicera via Wi-Fi-anslutning. Om du vill ha mer information, läs "**Vanliga frågor**" och "<http://ij.start.canon>".

### C

#### 3 Öppna den installerade appen.

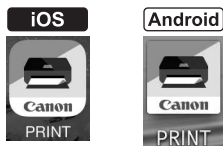

#### 4 Följ instruktionerna på skärmen för att lägga till skrivaren.

#### 5 Kontrollera att följande skärm visas.



- Skrivaren är nu ansluten till smarttelefonen. Läs "Fylla på fotopapper" på sida 8 för att skriva ut foton.
- För att ställa in en fax, läs "Använda faxfunktionen" på sida 8.



**D** Åtgärderna varierar för iOS och Android. Följ instruktionerna för ditt operativsystem.

### iOS

3 Tryck på **Inställningar (Settings)** på hemskärmen på din smarttelefon och tryck på **Canon\_ij\_XXXX** i Wi-Fi-inställningarna.



#### Obs!

Om **Canon\_ij\_XXXX** inte visas följer du proceduren i **E** och söker efter **Canon\_ij\_XXXX** igen.

4 Öppna den installerade appen.

- Skrivaren är registrerad med den lämpligaste anslutningsmetoden för den miljö du använder.



5 Kontrollera att följande skärm visas.



- Skrivaren är nu ansluten till smarttelefonen. Läs "Fylla på fotopapper" på sida 8 för att skriva ut foton.
- För att ställa in en fax, läs "Använda faxfunktionen" på sida 8.

### Android

3 Öppna den installerade appen.

- Skrivaren är registrerad med den lämpligaste anslutningsmetoden för den miljö du använder.



#### Obs!

Om ett meddelande med texten "**Ingen skrivare har lagts till. Vill du utföra skrivarinställningar? (No printer has been added. Perform printer setup?)**" inte visas efter att du startat programmet följer du proceduren i **E** och återgår sedan till smarttelefonanvändning.

4 Kontrollera att följande skärm visas.



### E

3 Tryck och håll in knappen **Meny (Menu)/Trådlös anslutning (Wireless connect)** i ungefär 3 sekunder.

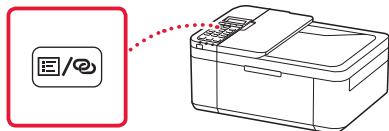

4 Fortsätt till **D** när "**Följ instruktionerna på datorn eller smarttelefonen o.s.v.**" visas på skrivarens skärm.

## Fylla på fotopapper

- 1 Dra ut kassetten tills den stoppar.
- 2 Skjut isär pappersledarna.
  - Greppa den högra pappersledaren och för den ut mot högerkanten.
- 3 Fyll på fotopapper.
  - Lägg i fotopapper i stående riktning med utskriftssidan vänd nedåt och placera det i mitten av kassetten.
  - Tryck papperet hela vägen in i kassetten och skjut sedan den högra pappersledaren mot kanten av pappersbunten.

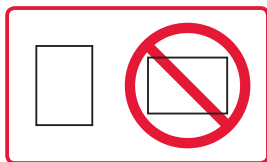
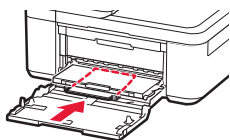

- 4 Tryck in kassetten.
  - Pilen (▶) på den främre luckan bör vara i linjen med skrivarens främre kant.
- 5 Dra ut pappersutmatningsstödet på utmatningsfacket.
- 6 Öppna utmatningsfackets förlängningsdel.
- 7 När följande skärm visas trycker du på knappen **OK**.
- 8 Välj pappersstorlek och -typ och tryck på **OK**.

Register the cassette pa  
[OK]Next

Size: ◀ \*L ▶  
Type: \*Glossy

## Använda faxfunktionen

Skrivarens faxfunktion kräver inställning. Läs någon av följande handböcker.

### ■ Onlinehandbok

- 1 Gå till Canons webbplats.



- 2 Klicka på
- 3 Mata in skrivarens modellnamn och klicka på **Kör**.
- 4 Klicka på **Installationshandbok för fax**.

### ■ On-screen Handbok (installerad på datorn)

Följande är ett exempel på användning av Windows 10.

- 1 Klicka på knappen **Start**.
- 2 Klicka på **Alla appar (All apps)** > **Canon TR4500 series On-screen Handbok** i tur och ordning och öppna sedan **Användarhandbok**.
- 3 Klicka på **Installationshandbok för fax**.

## Om utskriftsresultatet inte är tillfredsställande

Utför Justering av skrivhuvud (Print Head Alignment) om raka linjer är ojämna eller om färger är flammiga, eller om utskriftsresultaten på något annat vis inte blir som förväntat.

Klicka på **Underhåll** på **Onlinehandbok** och läs **Om utskriften är svag eller ojämn** > **Justera Skrivhuvud** för mer information.

Se baksidan för information om att öppna **Onlinehandbok**.

### ■ Linjer är feljusterade



### ■ Ojämna eller randiga färger



# Konfigurere skriveren

Nettoppsett  
<http://ij.start.canon>



## 1. Innhold i esken

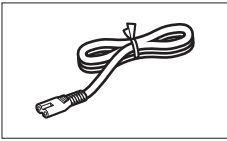

● Strømledning

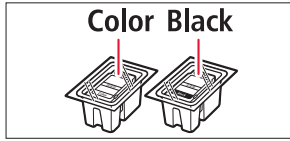

● FINE-kassetter

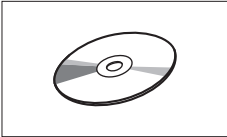

● Installerings-CD-ROM

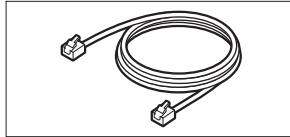

● Modulær kabel

- Sikkerhetsinformasjon og viktig informasjon
- Komme i gang (denne manualen)

## 2. Fjerne beskyttelsesmateriale



- 1 Fjern og kast beskyttelsesmateriale fra enheten.
  - Pass på å fjerne all oransje tape.
- 2 Åpne frontdekelet og papirutmatningsdekelet.

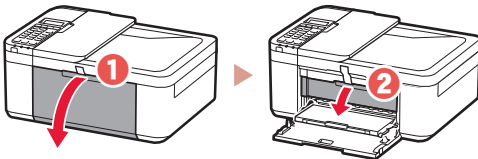

- 3 Fjern og kast beskyttelsesmateriale.
  - Trekk i den oransje tapen for å fjerne beskyttelsesmateriale.

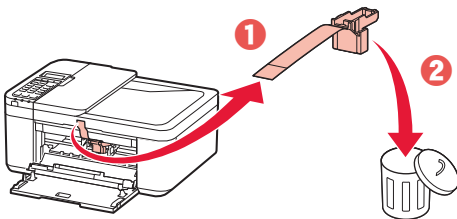

- 4 Lukk papirutmatningsdekelet og frontdekelet.

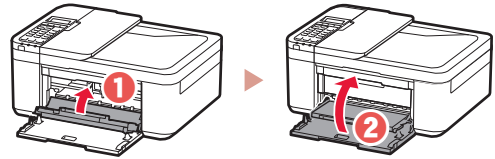

## 3. Slå på skriveren



- 1 Koble til strømledningen.

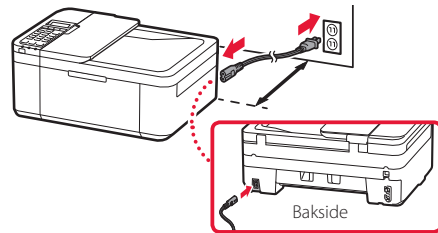

### »»» Viktig!

- Plasser skriveren slik at den står minst 5 cm unna veggen.
- Ikke koble til andre kabler på dette tidspunktet.

- 2 Trykk på **PÅ (ON)**-knappen.

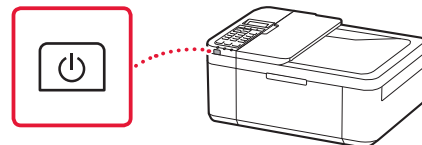

### »»» Viktig!

Hvis følgende skjerm vises, trykker du på **PÅ (ON)**-knappen for å slå av strømmen og gjentar prosedyren fra trinn 2 i "2. Fjerne beskyttelsesmateriale".

Open the cover and 1890  
Discard the material

- 3 Når følgende skjermbilde vises, bruker du knappene ◀ og ▶ for å velge språk, og trykker deretter på knappen **OK**.

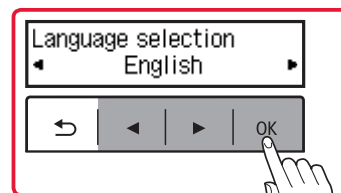

## Konfigurere skriveren

- 4 Hvis følgende skjermbilde vises, velger du land eller region og trykker deretter på **OK**-knappen.

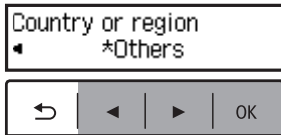

### 4. Installere FINE-kassetten



- 1 Åpne frontdekselet og papirutmatningsdekselet.

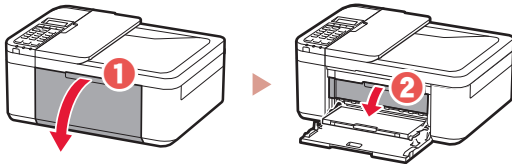

- 2 Ta FINE-kassetten for farge ut av beholderen og fjern beskyttelsestapen.

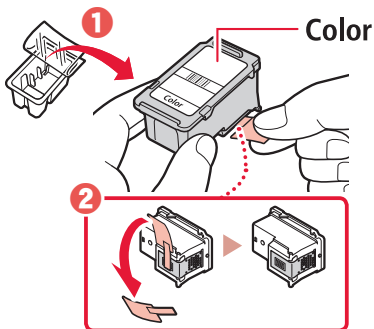

#### »»» Viktig!

- Ikke berør blekket på tapen. Det kan sette flekker på hendene dine eller andre gjenstander.
- Ikke berør områdene som er vist på figuren. Skriveren vil ellers ikke kunne skrive ut riktig.

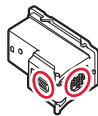

- 3 Installer FINE-fargekassetten.

- FINE-fargekassetten settes inn til venstre.
- Tipp FINE-fargekassetten skrått oppover og sett den inn i FINE-kassettholderen.

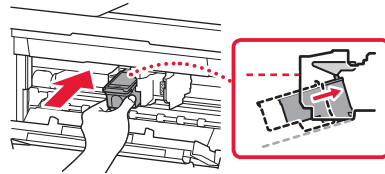

- Sett den helt inn og trykk den oppover til den klikker.

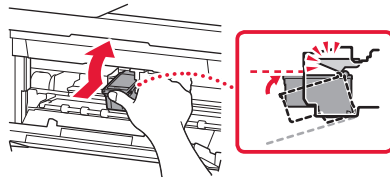

#### »»» Viktig!

Ikke dunk FINE-kassetten. Dette kan gjøre at det oppstår feil.

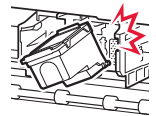

- 4 Bekreft at FINE-kassetten står rett og plant.

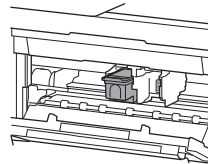

- 5 Gjenta trinn 2 til 4 for å installere den svarte FINE-kassetten.

- Den svarte FINE-kassetten settes inn til høyre.

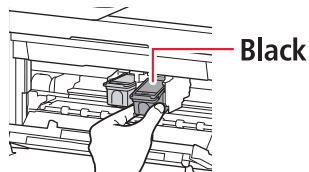

## 6 Lukk papirutmatingsdekslet.

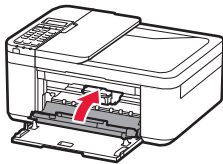

### »»» Viktig!

Hvis følgende skjerm vises, går du tilbake til trinn 3 i "4. Installere FINE-kassetten" og bekrefter at farge og svart FINE-kassetter er riktig posisjonert.

Install the cartridges properly  
168A

## 5. Legge i papir



### 1 Trekk ut kassetten til den stopper.

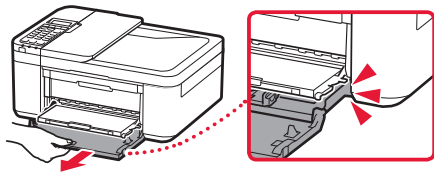

### 2 Dra fra hverandre papirførerne.

- Ta høyre papirfører og flytt den til høyre kant.

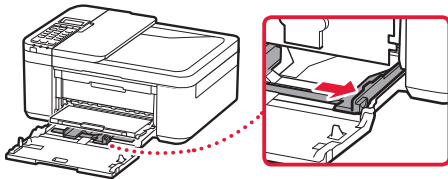

### 3 Legg i papir.

- Legg inn papir i LTR- eller A4-størrelse med utskriftssiden ned.

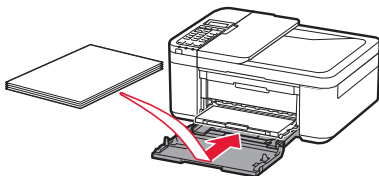

- Trykk papiret helt inn i kassetten, og skyv deretter høyre papirfører mot kanten på papirstabelen.

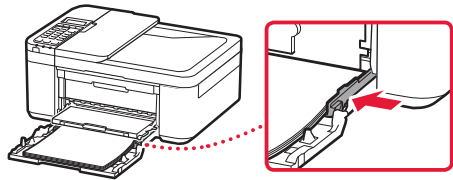

### 4 Trykk inn kassetten.

- Pilen (▶) på frontdekslet skal justeres til forkanten på skriveren.

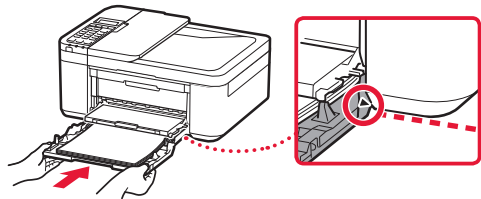

### 5 Trekk ut papirutmatingsstøtten på papirutmatingsbrettet.

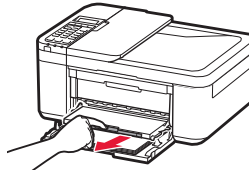

### 6 Åpne mottakerbrettforlengelsen.

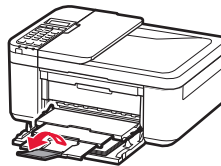

### 7 Kontroller at det følgende skjermbildet vises, og trykk deretter på OK-knappen.

Prepare for connection  
[OK]Next



Ready to connect  
For details on how to con

### Hvilken enhet kobler du til?

Velg en enhet og følg det relevante avsnittet.

Datamaskin



Datamaskin og smarttelefon



Smarttelefon



Ingen enhet

(Skriveren brukes frittstående eller som faks)

6-b  
side 6

Trykk på **Stopp (Stop)**-knappen og velg deretter **Ikke koble til (Do not connect)** > **Ja (Yes)**, i denne rekkefølgen. Se "Bruke faksfunksjonen" på side 8 for mer informasjon om hvordan du oppretter en faks.

## 6-a

### Koble til en datamaskin

Hvis du bruker flere datamaskiner, utfører du disse trinnene på hver datamaskin. Det finnes to metoder: "A Tilkoblet oppsett" og "B Bruke den medfølgende installerings-CD-ROM-en (bare Windows)".



#### A Tilkoblet oppsett

- 1 Åpne Canon-nettstedet fra en datamaskin.

<http://ij.start.canon>



- 2 Velg  **Oppsett**.
- 3 Angi skriverens modellnavn og klikk på **Gå**.
- 4 Klikk på **Start**.

- 5 Klikk på **Hvis du allerede har gjort klar skriveren, går du til Koble til**.

#### »»» Merk

Hvis du bruker en datamaskin med Windows (bortsett fra Windows 10 S) eller macOS, går du til neste trinn. Hvis du bruker en datamaskin med et annet operativsystem, fortsetter du oppsettet ved å følge instruksjonene på skjermen.

- 6 Klikk på **Last ned**.
  - Installasjonsfilen lastes ned til datamaskinen.
- 7 Kjør den nedlastede filen.
- 8 Gå til trinn 9 på side 5.

## B Bruke den medfølgende installerings-CD-ROM-en (bare Windows)

- 1 Sett inn installerings-CD-ROM-en i datamaskinen. 
- 2 Følg instruksjonene for din Windows-versjon.

### Windows 10/Windows 8.1

- 1 Klikk på følgende melding når den vises til høyre på dataskjermen.



#### »»» Merk

Hvis meldingen ikke vises (eller ikke lenger er synlig), klikker du på **Filutforsker (File Explorer)**-ikonet på oppgavelinjen. Klikk på **Denne PC-en (This PC)** på venstre side i vinduet som åpnes. Dobbeltklikk på **CD**-ikonet som vises på høyre side (når innholdet til CD-en vises, og dobbeltklikk deretter på **Msetup4.exe**). Fortsett til **3**.

- 2 Klikk på **Kjør Msetup4.exe (Run Msetup4.exe)**.

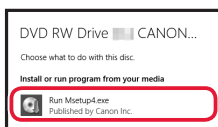

- 3 Hvis dialogboksen **Brukerkontroll (User Account Control)** vises, klikker du på **Ja (Yes)**.

### Windows 7

- 1 Klikk på **Kjør Msetup4.exe (Run Msetup4.exe)**.
  - Når skjermbildet **Spill av automatisk (AutoPlay)** vises, klikker du på **Kjør Msetup4.exe (Run Msetup4.exe)**.

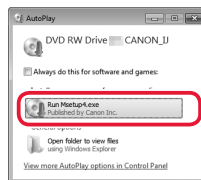

#### »»» Merk

Hvis skjermbildet **Spill av automatisk (AutoPlay)** ikke vises, klikker du på **Datamaskin (Computer)** i Start-menyen. Dobbeltklikk på **CD**-ikonet på høyre side av vinduet (når innholdet til CD-en vises, dobbeltklikk på **Msetup4.exe**).

- 2 Hvis dialogboksen **Brukerkontroll (User Account Control)** vises, klikker du på **Fortsett (Continue)**.
- 3 Fortsett til trinn 9 nedenfor.

- 9 Klikk på **Start oppsett (Start Setup)**.

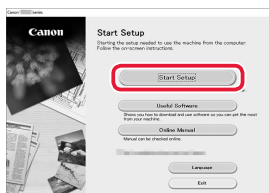

- 10 Følg instruksjonene på skjermen.
  - Disse operasjonene kan ta litt tid.

- 11 Klikk på **Avslutt (Exit)** når følgende skjermbilde kommer opp.

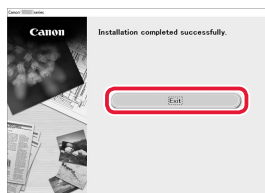

- Skriveren er nå koblet til datamaskinen. Se "6-b Koble til en smarttelefon" på side 6 hvis du i tillegg vil koble til en smarttelefon.
- Se "Bruke faksfunksjonen" på side 8 for mer informasjon om hvordan du oppretter en faks.

## 6-b

### Koble til en smarttelefon

Hvis du bruker flere smarttelefoner, utfører du disse trinnene på hver smarttelefon.



Klargjør følgende før du starter.

- 1 Aktiver Wi-Fi-innstillingen på smarttelefonen\*.
- 2 Koble smarttelefonen til den trådløse ruterer\* (hvis du har en trådløs ruter).

\* Se manualene for smarttelefonen og den trådløse ruterer for å få flere detaljer om disse prosedyrene.

#### 1 Installer "Canon PRINT Inkjet/SELPHY"-appen på smarttelefonen.



**iOS** Søk etter "Canon PRINT" i App Store.

**Android** Søk etter "Canon PRINT" i Google Play.

#### »»» Merk

Du kan også åpne Canon-nettstedet ved å skanne QR-koden til høyre for å laste ned appen.





#### 2 Sjekk skrivekskjermbildet etter hvert som du går gjennom trinnene.

Hvis følgende skjerm bilde kommer opp



Trykk på **Oppsett (Setup)**-knappen  og kontroller at skjerm bildet vises.



- Hvis  vises, ➔ **C**
- Hvis  ikke vises, ➔ **E**

Hvis følgende skjerm bilde kommer opp ➔ **D**

Klar til å koble til

Ready to connect  
For details on how to con

#### »»» Merk

- Skrivekskjermen slår seg av når skriveren har vært inaktiv i 10 minutter. Trykk på en knapp (bortsett fra **PÅ (ON)**-knappen) på betjeningspanelet for å slå på skjermen.
- Hvis  vises, kan ikke skriveren kommunisere gjennom Wi-Fi-tilkobling. Se "**Vanlige spørsmål**" på "<http://ij.start.canon>" for detaljer.

### C

#### 3 Åpne den installerte appen.

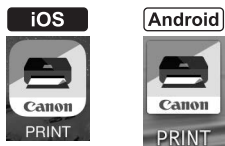

#### 4 Følg instruksjonene på skjermen for å legge til skriveren.

#### 5 Sjekk at følgende skjerm bilde vises.



- Skriveren er nå koblet til smarttelefonen. Se "Legge i fotopapir" på side 8 for mer informasjon om hvordan du skriver ut bilder.
- Se "Bruke faksfunksjonen" på side 8 for mer informasjon om hvordan du oppretter en faks.



**D** Prosedyrene varierer for iOS og Android. Følg instruksjonene for ditt operativsystem.

### iOS

- 3 Trykk på **Innstillinger (Settings)** på smarttelefonens hjem-skjerm, og velg **Canon\_ij\_XXXX** i Wi-Fi-innstillingene.

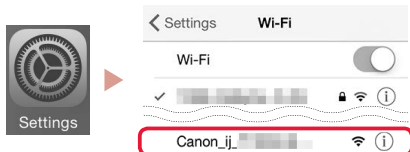

#### »»» Merk

Hvis **Canon\_ij\_XXXX** ikke vises, følger du prosedyren i **E** og søker etter **Canon\_ij\_XXXX** på nytt.

- 4 Åpne den installerte appen.

- Skriveren registreres med tilkoblingsmetoden som er mest egnet for miljøet du bruker.



- 5 Sjekk at følgende skjermbilde vises.



- Skriveren er nå koblet til smarttelefonen. Se "Legge i fotopapir" på side 8 for mer informasjon om hvordan du skriver ut bilder.
- Se "Bruke faksfunksjonen" på side 8 for mer informasjon om hvordan du oppretter en faks.

### Android

- 3 Åpne den installerte appen.

- Skriveren registreres med tilkoblingsmetoden som er mest egnet for miljøet du bruker.



#### »»» Merk

Hvis meldingen "**Ingen skrivere er lagt til. Utfør skriveroppsett? (No printer has been added. Perform printer setup?)**" ikke vises etter at du har startet programmet, følger du prosedyren i **E** og går deretter tilbake til å betjene smarttelefonen.

- 4 Sjekk at følgende skjermbilde vises.



### E

- 3 Trykk og hold inne **Meny (Menu)/ Trådløs tilkobling (Wireless connect)**-knappen i ca. 3 sekunder.

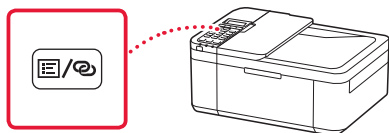

- 4 Fortsett til **D** når "**Følg instruksjonene på PCen eller smarttelefonen**" vises på skriverens skjerm.

## Legge i fotopapir

- 1 Trekk ut kassetten til den stopper.
- 2 Dra fra hverandre papirførerne.
  - Ta høyre papirfører og flytt den til høyre kant.
- 3 Legg i fotopapir.
  - Legg i fotopapir i stående retning med utskriftssiden ned, og plasser det midt i kassetten.
  - Trykk papiret helt inn i kassetten, og skyv deretter høyre papirfører mot kanten på papirstabelen.

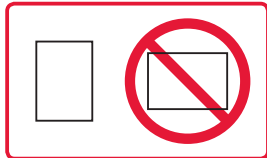
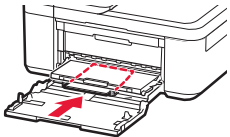

- 4 Trykk inn kassetten.
  - Pilen (▶) på frontdekslet skal justeres til forkanten på skriveren.
- 5 Trekk ut papirutmatingsstøtten på papirutmatingsbrettet.
- 6 Åpne mottakerbrettforlengelsen.
- 7 Når det følgende skjermbildet vises, trykker du på **OK**-knappen.

Register the cassette på  
[OK]Next

- 8 Velg papirstørrelse og -type, og trykk på **OK**-knappen.

Size: ◀ \*L ▶  
Type: \*Glossy

## Bruke faksfunksjonen

Faksfunksjonen på skriveren må konfigureres. Se en av de følgende manualene.

### ■ Nettbasert manual

- 1 Gå til Canon-nettstedet.



- 2 Klikk på
- 3 Angi skriverens modellnavn og klikk på **Gå**.
- 4 Klikk på **Installasjonshåndbok for FAKS**.

### ■ Elektronisk manual (installert på datamaskinen)

Det følgende er et eksempel hvor Windows 10 blir brukt.

- 1 Klikk på **Start**-knappen.
- 2 Klikk på **Alle apper (All apps) > Canon TR4500 series Elektronisk manual** i denne rekkefølgen, og åpne deretter **Brukerhåndbok**.
- 3 Klikk på **Installasjonshåndbok for FAKS**.

## Hvis utskriftsresultatene ikke er tilfredsstillende

Utfør Justering av skrivehodet (Print Head Alignment) hvis rette linjer er bøyd, farger er ujevne eller utskriftsresultatene på annen måte ikke ble slik du forventet.

Hvis du vil ha mer detaljer, klikker du på **Vedlikehold** i **Nettbasert manual** og ser **Hvis utskriften er svak eller ujevn > Justere Skrivehodet**.

Se bakdekslet for informasjon om hvordan åpne **Nettbasert manual**.

### ■ Linjer er feiljusterte

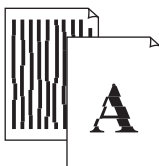

### ■ Ujevne eller stripete farger



# Konfiguration af printeren

Webopsætning  
<http://ij.start.canon>



## 1. Æskens indhold

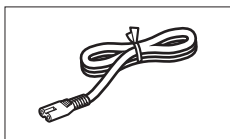

• Netledning

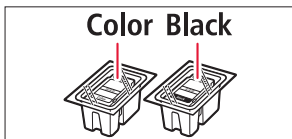

• FINE-patroner

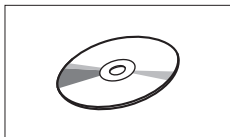

• Installations-cd-rom

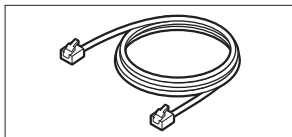

• Modulært kabel

- Sikkerhedsoplysninger og vigtige oplysninger
- Før du begynder (denne vejledning)

## 2. Fjern emballage



1 Fjern emballagen fra enheden, og smid emballagen ud.

- Sørg for at fjerne al den orange tape.

2 Åbn frontdækslet og udbakkedækslet.

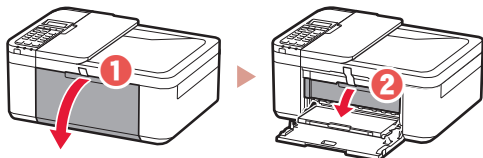

3 Fjern det beskyttende materiale, og smid det ud.

- Træk i det orange tape for at fjerne det beskyttende materiale.

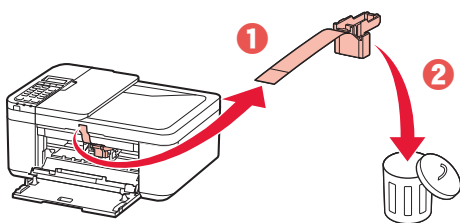

4 Åbn udbakkedækslet og frontdækslet.

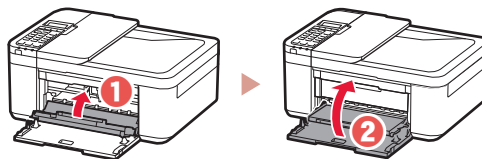

## 3. Tænd printeren



1 Tilslut netledningen.

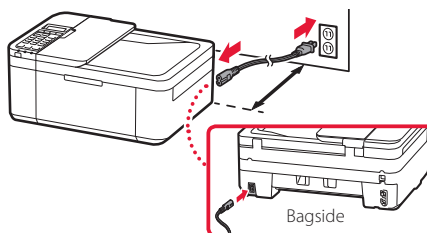

### »»»» Vigtigt

- Placer printeren, så den er mindst 5 cm fra væggen.
- På dette tidspunkt må du ikke tilslutte nogen andre kabler.

2 Tryk på knappen **TIL (ON)**.

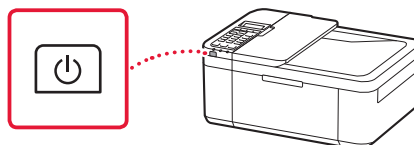

### »»»» Vigtigt

Hvis følgende skærbillede vises, skal du trykke på knappen **TIL (ON)** for at slukke for strømmen og gentage proceduren fra trin 2 i "2. Fjern emballage".

Open the cover and 1890  
Discard the material

3 Når følgende skærbillede vises, skal du bruge knapperne ◀ og ▶ til at vælge et sprog. Tryk derefter på knappen **OK**.

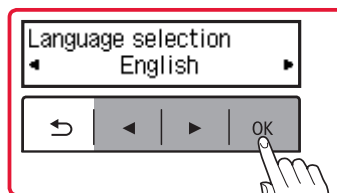

## Konfiguration af printeren

- 4 Hvis følgende skærbillede vises, skal du vælge land eller område og derefter trykke på knappen **OK**.

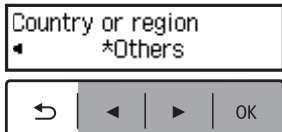

### 4. Installation af FINE-patroner



- 1 Åbn frontdækslet og udbakkedækslet.

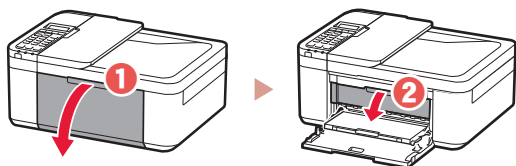

- 2 Tag farve-FINE-patronen ud af holderen, og fjern beskyttelsestapen.

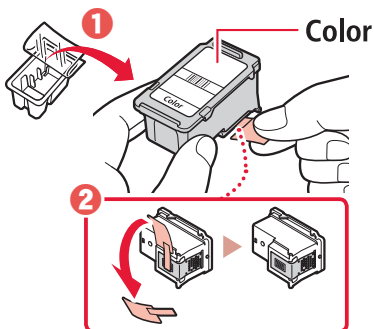

#### Vigtigt

- Rør ikke ved blækket på den beskyttende tape. Det kan give pletter på dine hænder og genstande i nærheden.
- Rør ikke de områder, der vises på figuren. Hvis du gør det, kan printeren muligvis ikke udskrive korrekt.

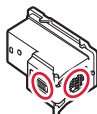

- 3 Installer farve-FINE-patronen.

- Farve-FINE-patronen skal sidde til venstre.
- Vip FINE-patronen opad i en vinkel, og indsæt den i FINE-patronholderen.

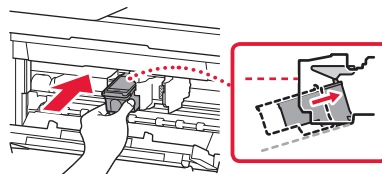

- Sæt den helt ind, og tryk den opad, indtil den klikker.

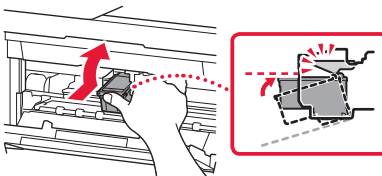

#### Vigtigt

Pas på, at du ikke kommer til at støde FINE-patroner mod noget. Det kan medføre funktionsfejl.

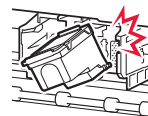

- 4 Bekræft, at FINE-patronen er lige og vandret.

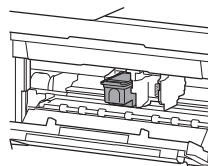

- 5 Gentag trin 2 til 4 for at installere den sorte FINE-patron.

- Den sorte FINE-patron skal sidde til højre.

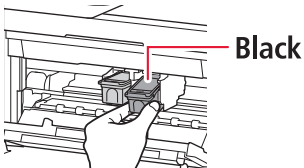

## 6 Luk udbakkedækslet.

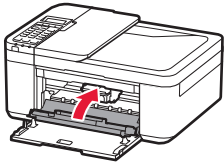

### »»» **Vigtigt**

Hvis følgende skærbillede vises, skal du gå tilbage til trin 3 i "4. Installation af FINE-patroner" og bekræfte, at den farvede og den sorte FINE-patron er placeret korrekt.

Install the cartridges properly  
168A

## 5. Ilægning af papir



### 1 Træk kassetten ud, indtil den stopper.

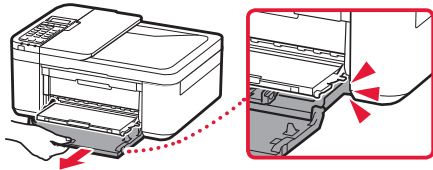

### 2 Skub papirstyrene fra hinanden.

- Tag fat i højre papirstyr, og flyt det til højre kant.

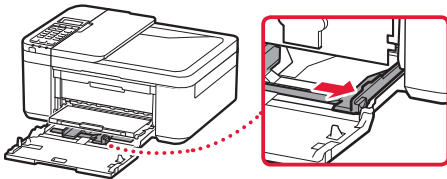

### 3 Ilæg papir.

- Ilæg almindeligt LTR- eller A4-papir med udskriftssiden nedad.

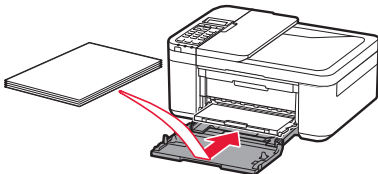

- Skub papiret helt ind i kassetten, og skub derefter det højre papirstyr mod kanten af papirstakken.

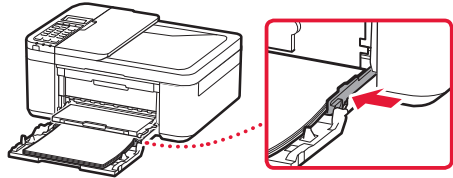

### 4 Skub kassetten ind.

- Pilen (▶) på frontdækslet skal flugte med printerens forreste kant.

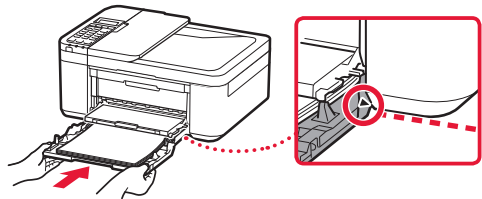

### 5 Træk støtten til udbakken ud af udbakken til papir.

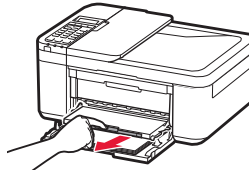

### 6 Åbn forlængeren til udbakken.

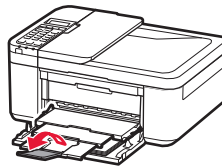

### 7 Tjek, at følgende skærbillede vises, og tryk derefter på knappen **OK**.

Prepare for connection  
[OK]Next



Ready to connect  
For details on how to con

## Konfiguration af printeren

### Hvilken enhed tilslutter du?

Vælg en enhed, og følg oplysningerne i det relevante afsnit.

Computer



Computer  
og smartphone



Smartphone



Ingen enhed

(Brug af din printer  
alene eller som en fax)

6-b  
side 6

Tryk på knappen **Stop**, og vælg derefter **Opret ikke forb. (Do not connect)** > **Ja (Yes)** i denne rækkefølge. Hvis du vil konfigurere en fax, skal du se "Brug af faxfunktionen" på side 8.

## 6-a

### Tilslutning til en computer

Hvis du bruger flere computere, skal du udføre disse trin på hver computer. Der er to metoder, "A Online konfiguration" og "B Brug af den medfølgende installations-cd-rom (kun Windows)".



#### A Online konfiguration

- 1 Gå til Canon-webstedet fra en computer.

<http://ij.start.canon>



- 2 Vælg  **Konfiguration**.

- 3 Skriv printerens modelnavn, og klik på **Ok**.

- 4 Klik på **Start**.

- 5 Klik på **Hvis du allerede har forberedt din, skal du gå til Tilslut**.

#### »»» Bemærk

Når du bruger en computer med Windows (undtagen Windows 10 S) eller macOS, skal du fortsætte til næste trin. Hvis du bruger en computer med et andet operativsystem, skal du fortsætte konfigurationen ved at følge instruktionerne på skærmen.

- 6 Klik på **Hent**.

- Konfigurationsfilen downloades til din computer.

- 7 Kør den downloadede fil.

- 8 Fortsæt til trin 9 på side 5.

## B Brug af den medfølgende installations-cd-rom (kun Windows)



- 1 Indsæt installations-cd-rom'en i din computer. 
- 2 Følg instruktionerne for din version af Windows.

### Windows 10/Windows 8.1

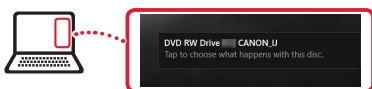
- 1 Klik på følgende meddelelse, når den vises til højre på din computerskærm.



#### »»» Bemærk

Hvis meddelelsen ikke vises (eller ikke længere er synlig), skal du klikke på ikonet  **Stifinder (File Explorer)** på proceslinjen. Klik på **Denne pc (This PC)** til venstre i vinduet. Dobbeltklik på det  cd-rom-ikon, der vises til højre (når indholdet på cd-rom'en vises, skal du dobbeltklikke på **Msetup4.exe**). Fortsæt til **3**.

- 2 Klik på **Kør Msetup4.exe (Run Msetup4.exe)**.

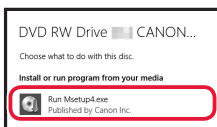

- 3 Hvis dialogboksen **Kontrol af brugerkonti (User Account Control)** vises, skal du klikke på **Ja (Yes)**.

### Windows 7

- 1 Klik på **Kør Msetup4.exe (Run Msetup4.exe)**.
  - Når skærmbilledet **Automatisk afspilning (AutoPlay)** vises, skal du klikke på **Kør Msetup4.exe (Run Msetup4.exe)**.

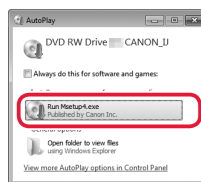

#### »»» Bemærk

Hvis skærmbilledet **Automatisk afspilning (AutoPlay)** ikke vises, skal du åbne menuen Start og klikke på **Computer**. Dobbeltklik på  cd-rom-ikonet til højre i vinduet (når indholdet på cd-rom'en vises, skal du dobbeltklikke på **Msetup4.exe**).

- 2 Hvis dialogboksen **Kontrol af brugerkonti (User Account Control)** vises, skal du klikke på **Fortsæt (Continue)**.
- 3 Fortsæt til trin 9 nedenfor.

- 9 Klik på **Start opsætning (Start Setup)**.

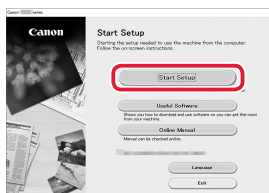

- 10 Følg instruktionerne på skærmen.
  - Disse handlinger kan tage lidt tid.

- 11 Når følgende skærmbillede vises, skal du klikke på **Afslut (Exit)**.

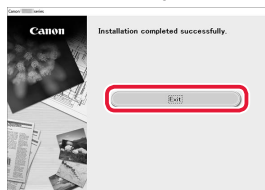

- Din printer er nu tilsluttet til din computer. Hvis du også vil tilslutte en smartphone, skal du se "6-b. Tilslutning til en smartphone" på side 6.
- Hvis du vil konfigurere en fax, skal du se "Brug af faxfunktionen" på side 8.

## 6-b

### Tilslutning til en smartphone

Hvis du bruger flere smartphones, skal du udføre disse trin på hver smartphone.



Forbered følgende inden start.

- 1 Aktiver indstillingen Wi-Fi på din smartphone\*.
- 2 Tilslut din smartphone til den trådløse router\* (hvis du har en trådløs router).

\* Du kan finde flere oplysninger om disse fremgangsmåder i brugervejledningerne til din smartphone og trådløse router.

#### 1 Installer appen "Canon PRINT Inkjet/SELPHY" på din smartphone.



**iOS** Søg efter "Canon PRINT" i App Store.

**Android** Søg efter "Canon PRINT" i Google Play.

#### »»» Bemærk

Du kan også åbne Canon-webstedet ved at scanne QR-koden, der vises til højre, og downloade appen derfra.





#### 2 Tjek printerens skærm, mens du udfører trinene.

Hvis følgende skærbillede vises



Tryk på knappen **Opsætning (Setup)** , og tjek, at skærbilledet vises.



- Hvis  vises, ➔ **C**
- Hvis  ikke vises, ➔ **E**

Hvis følgende skærbillede vises ➔ **D**

**Klar til forbindelse**

**Ready to connect**  
For details on how to con

#### »»» Bemærk

- Printerens skærm slukkes, hvis printeren ikke bruges i 10 minutter. Tryk på en knap (bortset fra knappen **TIL (ON)**) på kontrolpanelet for at aktivere skærmen.
- Hvis  vises, kan printeren ikke kommunikere via en Wi-Fi-forbindelse. Du kan finde flere oplysninger i "**Ofte stillede spørgsmål**" på "<http://ij.start.canon>".

### C

#### 3 Åbn den installerede app.



#### 4 Følg instruktionerne på skærmen for at tilføje din printer.

#### 5 Tjek, at følgende skærbillede vises.



- Din printer er nu tilsluttet til din smartphone. Hvis du vil udskrive fotos, skal du se "Ilægning af fotopapir" på side 8.
- Hvis du vil konfigurere en fax, skal du se "Brug af faxfunktionen" på side 8.



**D** Der skal benyttes forskellige fremgangsmåder til iOS og Android. Følg instruktionerne for dit operativsystem.

### iOS

- 3 Tryk på **Indstillinger (Settings)** på startskærmen på din smartphone, og tryk på **Canon\_ij\_XXXX** under Wi-Fi indstillinger.

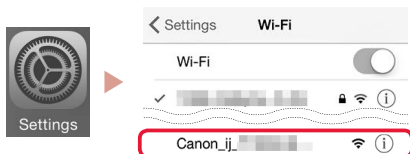

#### »»» Bemærk

Hvis **Canon\_ij\_XXXX** ikke vises, skal du følge fremgangsmåden i **E** og derefter søge efter **Canon\_ij\_XXXX** igen.

- 4 Åbn den installerede app.

- Printerens registreres med den mest relevante forbindelsesmetode for det miljø, som du bruger.



- 5 Tjek, at følgende skærbillede vises.



- Din printer er nu tilsluttet til din smartphone. Hvis du vil udskrive fotos, skal du se "Ilægning af fotopapir" på side 8.
- Hvis du vil konfigurere en fax, skal du se "Brug af faxfunktionen" på side 8.

### Android

- 3 Åbn den installerede app.

- Printerens registreres med den mest relevante forbindelsesmetode for det miljø, som du bruger.



#### »»» Bemærk

Hvis en meddelelse med teksten "**Der er ikke tilføjet en printer. Udfør printeropsætning? (No printer has been added. Perform printer setup?)**" ikke vises, lige efter du har startet programmet, skal du følge fremgangsmåden i **E** og derefter vende tilbage til din smartphone.

- 4 Tjek, at følgende skærbillede vises.



### E

- 3 Tryk på og hold knappen **Menu/ Trådløs forbindelse (Wireless connect)** i cirka 3 sekunder.

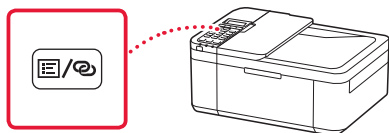

- 4 Når "**Følg vejledningen på din PC, smartphone osv.**" vises på printerens skærm, skal du fortsætte til **D**.

## Ilægning af fotopapir

- 1 Træk kassetten ud, indtil den stopper.
- 2 Skub papirstyrene fra hinanden.
  - Tag fat i højre papirstyr, og flyt det til højre kant.
- 3 Ilæg fotopapir.
  - Ilæg fotopapir i stående retning og med udskriftssiden nedad, og placer det i midten af kassetten.
  - Skub papiret helt ind i kassetten, og skub derefter det højre papirstyr mod kanten af papirstakken.

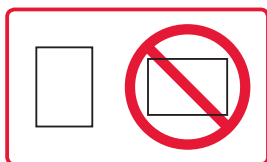
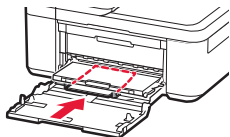

- 4 Skub kassetten ind.
  - Pilen (▶) på frontdækslet skal flugte med printerens forreste kant.
- 5 Træk støtten til udbakken ud af udbakken til papir.
- 6 Åbn forlængeren til udbakken.
- 7 Når følgende skærbillede vises, skal du trykke på knappen **OK**.

Register the cassette på  
[OK]Next

- 8 Vælg papirstørrelsen og -typen, og tryk på knappen **OK**.

Size: ◀ \*L ▶  
Type: \*Glossy

## Brug af faxfunktionen

Faxfunktionen på din printer kræver en konfiguration. Se en af følgende brugervejledninger.

### ■ Online vejledning

- 1 Gå til Canon-webstedet.



- 2 Klik på .
- 3 Skriv printerens modelnavn, og klik på **Ok**.
- 4 Klik på  **Installationsvejledning til fax**.

### ■ Vejledning på skærmen (installeret på din computer)

Følgende er et eksempel, der anvender Windows 10.

- 1 Klik på knappen **Start**.
- 2 Klik på **Alle apps (All apps) > Canon TR4500 series Vejledning på skærmen** i denne rækkefølge, og åbn derefter **Brugervejledning**.
- 3 Klik på **Installationsvejledning til fax**.

## Hvis udskriftsresultaterne ikke er tilfredsstillende

Udfør Printheadjustering (Print Head Alignment), hvis lige linjer f.eks. er skæve, eller farverne afviger, eller hvis udskriftsresultaterne på anden måde ikke er som forventet.

Du kan få flere oplysninger ved at klikke på **Vedligeholdelse** på **Online vejledning** og se **Hvis udskrivningen er bleg eller ujævn > Justering af Printhead**.

Se på det bagerste dæksel, hvordan du åbner **Online vejledning**.

### ■ Linjer er skæve



### ■ Ujævne eller stribede farver



# Tulostimen asennus

Verkkoasennus  
<http://ij.start.canon>



## 1. Paketin sisälllys

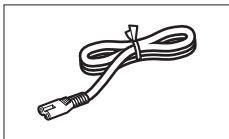

• Virtajohto

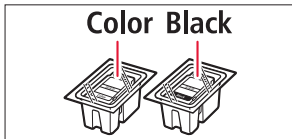

• FINE-kasetit

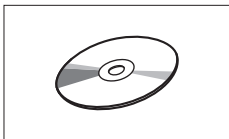

• Asennus-CD

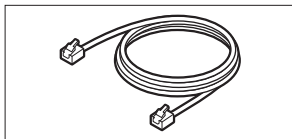

• Modulaarikaapeli

- Turvallisuus ja tärkeitä tietoja
- Aloitusopas (tämä käyttöopas)

## 2. Pakkausmateriaalien poistaminen



### 1 Poista pakkausmateriaalit laitteesta ja hävitä ne.

- Poista kaikki oranssit teipit.

### 2 Avaa etukansi ja paperin luovutusksi.

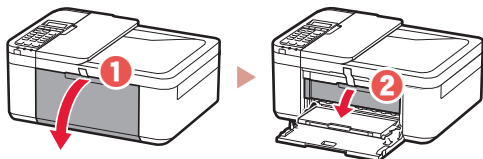

### 3 Poista suojamateriaalit ja hävitä ne.

- Vedä oranssista teipistä, jotta saat poistettua suojamateriaalin.

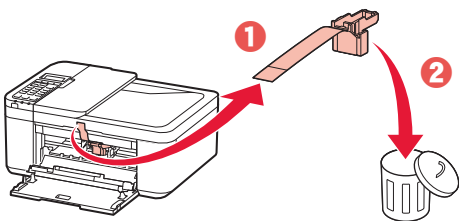

### 4 Sulje paperin luovutusksi ja etukansi.

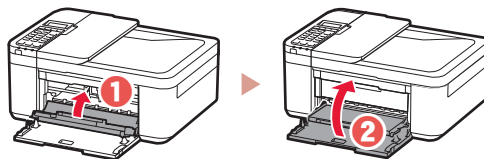

## 3. Virran kytkeminen tulostimeen



### 1 Kytke virtajohto.

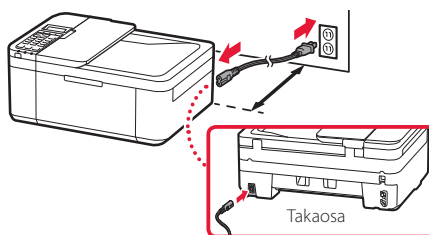

#### »»» Tärkeää

- Aseta tulostin vähintään 5 cm:n etäisyydelle seinästä.
- Älä tässä vaiheessa kytke mitään muuta johtoa.

### 2 Paina **KÄYTTÖSSÄ (ON)** -painiketta.

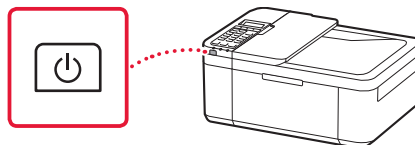

#### »»» Tärkeää

Jos seuraava näyttö tulee näkyviin, sammuta virta painamalla **KÄYTTÖSSÄ (ON)**-painiketta, ja tee toimenpiteet uudelleen alkaen vaiheesta 2 kohdassa "2. Pakkausmateriaalien poistaminen".

Open the cover and 1890  
Discard the material

### 3 Jos seuraava näyttö avautuu, valitse kieli ◀- tai ▶-painikkeella ja paina sitten **OK**-painiketta.



## Tulostimen asennus

- 4 Jos seuraava näyttö avautuu, valitse asuinmaasi tai -alueesi ja paina sitten **OK**-painiketta.

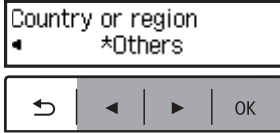

### 4. FINE-kasettien asentaminen



- 1 Avaa etukansi ja paperin luovutuskansi.

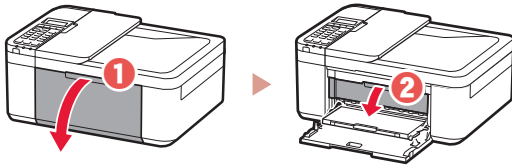

- 2 Poista värillinen FINE-kasetti pakkauksesta ja irrota suojateippi.

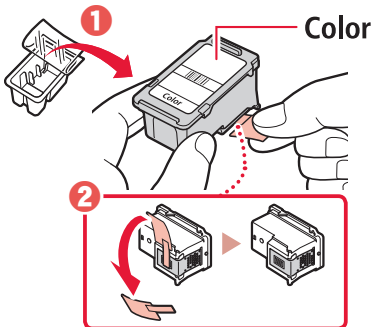

#### »»» Tärkeää

- Älä koske suojateipissä olevaan musteeseen. Se saattaa liata kätesi tai ympärillä olevia esineitä.
- Älä koske kuvassa merkittyihin alueisiin. Tulostin välttämättä tulosta muussa tapauksessa oikein.

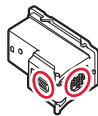

- 3 Asenna värillinen FINE-kasetti.

- Värillinen FINE-kasetti asennetaan vasemmalle.
- Kallista FINE-kasettia ylöspäin ja aseta se FINE-kasetin pidikkeeseen.

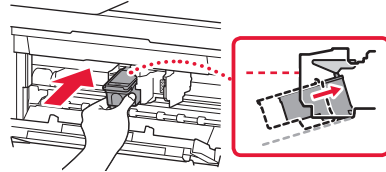

- Aseta se kokonaan paikoilleen ja paina sitä ylöspäin, kunnes se naksahtaa.

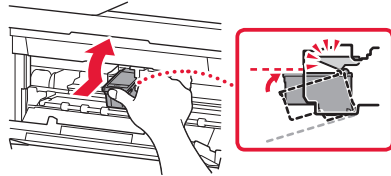

#### »»» Tärkeää

Älä pumpkaa FINE-kasettia. Se voi aiheuttaa toimintahäiriön.

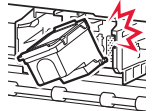

- 4 Vahvista, että FINE-kasetti on suoraan ja vaakatasossa.

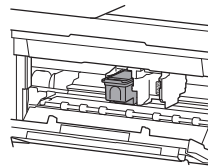

- 5 Toista vaiheet 2 - 4 asentaessasi musta FINE-kasetti.

- Musta FINE-kasetti asennetaan oikealle.

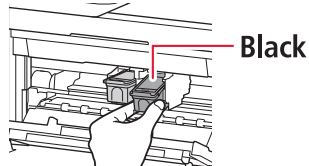

## 6 Sulje paperin luovutuskansi.

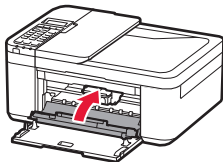

### »»» Tärkeää

Jos seuraava näyttö tulee näkyviin, palaa vaiheeseen 3 kohtaan "4. FINE-kasettien asentaminen" ja varmista, että sekä värillinen että musta FINE-kasetti on asetettu oikein.

Install the cartridges pri  
168A

## 5. Paperin asettaminen



### 1 Vedä kasettia ulospäin, kunnes se pysähtyy.

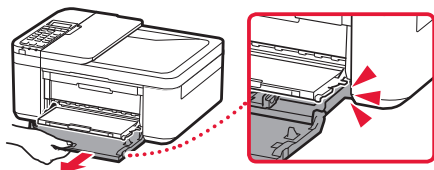

### 2 Liu'uta paperiohjaimet erilleen.

- Tartu oikeanpuoleiseen paperiohjaimeen ja siirrä se oikeaan reunaan.

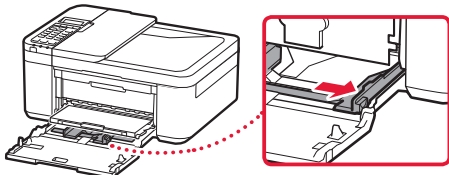

### 3 Lisää paperia.

- Aseta tavallinen LTR- tai A4-kokoinen paperi tulostuspuoli alaspäin.

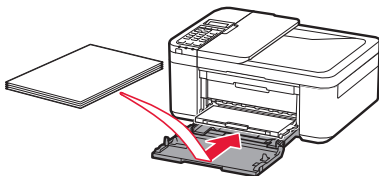

- Työnnä paperi kokonaan kasettiin, ja liu'uta sitten oikeanpuoleinen paperiohjain paperipinon reunaan vasten.

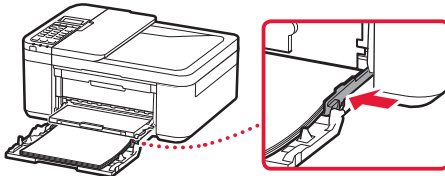

### 4 Työnnä kasetti sisään.

- Nuolen (▶) etukannessa pitää olla tulostimen etureunan kohdalla.

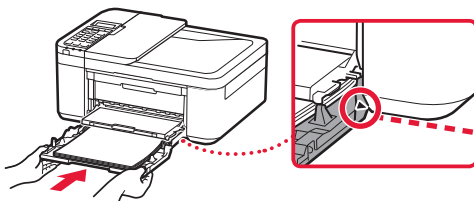

### 5 Vedä paperin luovutustuki ulos paperin luovutustasosta.

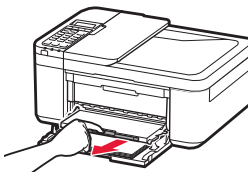

### 6 Avaa luovutustason jatke.

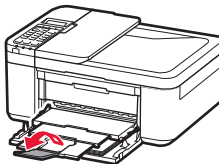

### 7 Tarkista, että seuraava näyttö tulee näkyviin, ja paina sitten OK-painiketta.

Prepare for connection  
[OK]Next



Ready to connect  
For details on how to con

### Mitä laitetta olet yhdistämässä?

Valitse laite ja valitse vastaava ohjeen osa.

Tietokone



Tietokone  
ja älypuhelin



Älypuhelin



Ei laitetta

(Käyttäen tulostinta  
erillisenä tai faksina)

6-b  
sivu 6

Paina **Pysäytä (Stop)**-painiketta ja valitse sitten **Älä yhdistä (Do not connect) > Kyllä (Yes)** tässä järjestyksessä. Jos asennat faksin, katso kohtaa "Faksoiminnon käyttö" sivulla 8.



## 6-a

### Yhdistäminen tietokoneeseen

Jos käytät useita tietokoneita, suorita nämä vaiheet jokaiselle tietokoneelle. Tapoja on kaksi, "A Online-asennus" ja "B Käyttämällä mukana toimitettua Asennus-CD-levyä (vain Windows)".



#### A Online-asennus

- 1 Avaa tietokoneesta Canon-verkkosivusto.  
<http://ij.start.canon> 
- 2 Valitse  **Määrittäminen**.
- 3 Anna tulostinmallin nimi ja valitse **Siirry**.
- 4 Valitse **Aloita**.

- 5 Valitse **Jos olet jo valmistellut tulostimen, siirry kohtaan Yhdistä**.

#### »»» Huomautus

Jos käytät Windows-tietokonetta (paitsi Windows 10 S) tai macOS-tietokonetta, jatka seuraavasta vaiheesta. Jos käytät tietokonetta, jossa on jokin muu käyttöjärjestelmä, jatka asennusta näytön ohjeiden mukaan.

- 6 Valitse **Lataa**.
  - Asennustiedosto ladataan tietokoneeseen.
- 7 Suorita ladattu tiedosto.
- 8 Jatka vaiheesta 9 kohdassa sivu 5.

## B Käyttäen mukana toimitettua Asennus-CD-levyä (vain Windows)

- 1 Aseta Asennus-CD tietokoneeseen. 
- 2 Toimi Windows-versiosi ohjeiden mukaan.

### Windows 10/Windows 8.1

- 1 Napsauta seuraavaa ilmoitusta, kun se tulee tietokoneen näytön oikeaan reunaan.

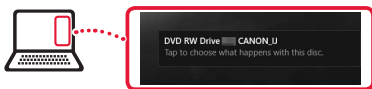

#### »»» Huomautus

Jos ilmoitus ei tule näkyviin (tai ei enää ole näkyvässä), napsauta tehtäväpalkin **Resurssienhallinta (File Explorer)** -kuvaketta. Valitse ikkunan vasemmasta reunasta **Tämä tietokone (This PC)**. Kaksoisnapsauta CD-kuvaketta, joka näkyy oikeassa reunassa (kun CD:n sisältö näkyy, ja kaksoisnapsauta sitten **Msetup4.exe**-tiedostoa). Siirry kohtaan 3.

- 2 Valitse **Suorita Msetup4.exe (Run Msetup4.exe)**.

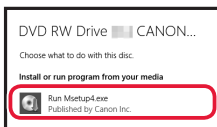

- 3 Jos **Käyttäjätilien valvonta (User Account Control)** -valintaikkuna tulee näkyviin, valitse **Kyllä (Yes)**.

### Windows 7

- 1 Valitse **Suorita Msetup4.exe (Run Msetup4.exe)**.
  - Kun **Automaattinen toisto (AutoPlay)**-näyttö tulee näkyviin, valitse **Suorita Msetup4.exe (Run Msetup4.exe)**.



#### »»» Huomautus

Jos **Automaattinen toisto (AutoPlay)** -näyttö ei avaudu, valitse Aloita-valikosta **Tietokone (Computer)**. Kaksoisnapsauta ikkunan oikeassa reunassa CD-kuvaketta (kun CD:n sisältö näkyy, kaksoisnapsauta **Msetup4.exe**-tiedostoa).

- 2 Jos **Käyttäjätilien valvonta (User Account Control)** -valintaikkuna tulee näytöön, valitse **Jatka (Continue)**.

- 3 Jatka vaiheeseen 9 alla.

- 9 Valitse **Aloita asetukset (Start Setup)**.

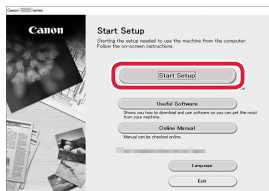

- 10 Noudata näytön ohjeita.
  - Näissä toiminnoissa voi kestää hetken.

- 11 Kun seuraava näyttö tulee näkyviin, valitse **Lopeta (Exit)**.

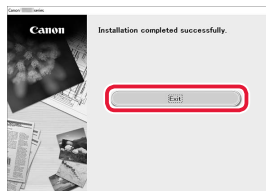

- Tulostin on nyt liitetty tietokoneeseen. Jos haluat liittää myös älypuhelimien, katso kohtaa "6-b. Yhdistäminen älypuheliimeen" sivulla 6.
- Jos asennat faksin, katso kohtaa "Faksitoiminnon käyttö" sivulla 8.

## 6-b

### Yhdistäminen älypuheliin

Jos käytät useita älypuhelimia, suorita nämä vaiheet jokaiselle älypuhelimelle.



Valmistele seuraavat, ennen kuin aloitat.

- 1 Ota Wi-Fi-asetus käyttöön älypuhelimessa\*.
- 2 Yhdistä älypuhelin langattomaan reitittimeen\* (jos käytössäsi on langaton reititin).

\* Katso näihin toimenpiteisiin liittyviä lisätietoja älypuhelimien ja langattoman reitittimen käyttöoppaista.

#### 1 Asenna "Canon PRINT Inkjet/SELPHY" -sovellus älypuheliin.



**iOS** Etsi App Store -kaupassa tekstiä "Canon PRINT".

**Android** Etsi Google Play -kaupassa tekstiä "Canon PRINT".

##### »»» Huomaus

Voit avata Canon-verkkosivuston ja ladata sovelluksen myös skannaamalla oikealla näkyvän QR-koodin.



#### 2 Tarkista tulostimen näyttö, kun etenet vaihe kerrallaan.

Jos seuraava näyttö tulee näkyviin



Paina **Asetukset (Setup)**-painiketta **[8i]** ja tarkista näkyviin tuleva näyttö.



- Jos **[Wi-Fi]** tulee näkyviin, ➔ **C**
- Jos **[Wi-Fi]** ei tule näkyviin, ➔ **E**

Jos seuraava näyttö tulee näkyviin ➔ **D**

**Valmiina muod. yhteys**

**Ready to connect**  
For details on how to con

##### »»» Huomaus

- Tulostimen näyttö sammuu, kun tulostin on käyttämättömänä 10 minuuttia. Paina jotain painiketta (paitsi **KÄYTÖSSÄ (ON)**-painiketta) käyttöpaneelissa, niin näyttö tulee esiin.
- Jos **[Wi-Fi]** näkyy, tulostin ei voi muodostaa Wi-Fi-yhteyttä. Lisätietoja on kohdassa "<http://ij.start.canon>" > "**Usein kysytyt kysymykset**".

### C

#### 3 Avaa asennettu sovellus.



#### 4 Noudata tulostimen lisäämisessä näytön ohjeita.

#### 5 Tarkista, että seuraava näyttö tulee näkyviin.



- Tulostin on nyt liitetty älypuheliin. Jos tulostat valokuvia, katso kohta "Valokuvapaperin asettaminen" sivulla 8.
- Jos asennat faksin, katso kohta "Faksitoiminnon käyttö" sivulla 8.



**D** Toimenpiteet ovat erilaiset iOS- ja Android-laitteille. Toimi käyttöjärjestelmää vastaavien ohjeiden mukaan.

### iOS

- 3 Napauta **Asetukset (Settings)** älypuhelimien aloitusnäytössä ja napauta **Canon\_ij\_XXXX** Wi-Fi-asetuksissa.



#### »»» Huomautus

Jos **Canon\_ij\_XXXX** ei ole näkyvässä, toimi kohdan **E** mukaan ja hae sitten **Canon\_ij\_XXXX** uudelleen.

- 4 Avaa asennettu sovellus.

- Tulostin rekisteröidään käyttöympäristöön parhaiten soveltuvalla yhteystavalla.



- 5 Tarkista, että seuraava näyttö tulee näkyviin.



### Android

- 3 Avaa asennettu sovellus.

- Tulostin rekisteröidään käyttöympäristöön parhaiten soveltuvalla yhteystavalla.



#### »»» Huomautus

Jos viesti **"Yhtään tulostinta ei ole lisätty. Suoritetaanko tulostimen asetus? (No printer has been added. Perform printer setup?)"** ei tule valmiiksi näkyviin, kun käynnistät sovelluksen, toimi kohdan **E** mukaan ja palaa sitten älypuhelimien toimintoihin.

- 4 Tarkista, että seuraava näyttö tulee näkyviin.



- Tulostin on nyt liitetty älypuheliimeen. Jos tulostat valokuvia, katso kohtaa "Valokuvapaperin asettaminen" sivulla 8.
- Jos asennat faksin, katso kohtaa "Faksitoiminnon käyttö" sivulla 8.

### E

- 3 Pidä painiketta **Valikko (Menu)/ Langaton yhteys (Wireless connect)** painettuna noin 3 sekuntia.

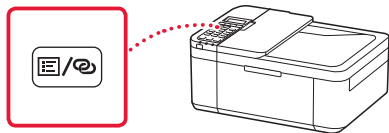

- 4 Siirry kohtaan **D**, kun tulostimen näyttöön ilmestyy teksti **"Noudata PC:n, älypuhelimien tai muun laitteen ohjeita"**.

# Valokuvapaperin asettaminen

- 1 Vedä kasettia ulospäin, kunnes se pysähtyy.
- 2 Liu'uta paperiohjaimet erilleen.
  - Tartu oikeanpuoleiseen paperiohjaimeen ja siirrä se oikeaan reunaan.
- 3 Lisää valokuvapaperi.
  - Lisää valokuvapaperi pystysuunnassa tulostuspuoli alaspäin kasettiin keskelle.
  - Työnnä paperi kokonaan kasettiin, ja liu'uta sitten oikeanpuoleinen paperiohjain paperipinon reunaan vasten.

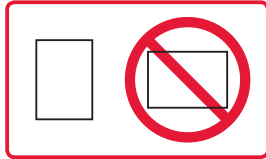
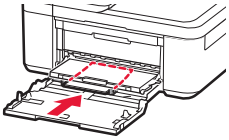

- 4 Työnnä kasetti sisään.
    - Nuolen (▶) etukannessa pitää olla tulostimen etureunan kohdalla.
  - 5 Vedä paperin luovutustuki ulos paperin luovutustasosta.
  - 6 Avaa luovutustason jatke.
  - 7 Kun seuraava näyttö tulee näkyviin, paina **OK**-painiketta.
- Register the cassette pa  
[OK]Next
- 8 Valitse paperikoko ja -tyyppi, ja paina sitten **OK**-painiketta.

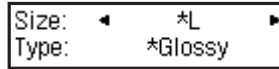

# Faksitoiminnon käyttö

Tulostimen faksitoiminto pitää asentaa. Katso ohjeet seuraavista käyttöoppaista.

## ■ Online-käyttöopas

- 1 Avaa Canon-verkkosivusto.



- 2 Valitse .
- 3 Anna tulostinmallin nimi ja valitse **Siirry**.
- 4 Valitse **Faksin asennusopas**.

## ■ Kuvaruutukäyttöopas (asennettu tietokoneeseen)

Seuraavassa esimerkissä on käytössä Windows 10.

- 1 Napsauta **Aloitus (Start)** -painiketta.
- 2 Valitse **Kaikki sovellukset (All apps)** > **Canon TR4500 series Kuvaruutukäyttöopas** tässä järjestyksessä, ja avaa sitten **Käyttöopas**.
- 3 Valitse **Faksin asennusopas**.

# Jos tulostusjälki ei ole tyydyttävä

Suorita Tulostuspään kohdistus (Print Head Alignment), jos suorat viivat tai värit ovat epäyhtenäisiä tai tulostustulokset eivät muutoin täytä odotuksia.

Saat lisätietoja valitsemalla **Huolto**-käyttöoppaasta kohdan **Online-käyttöopas** ja valitsemalla **Jos tulostus on himmeä tai epätasainen** > **Tulostuspään kohdistaminen**.

Takakannessa on ohjeet **Online-käyttöopas**-käyttöoppaan avaamiseen.

## ■ Viivat tulostuvat vinoon

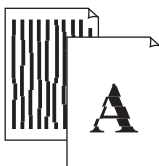

## ■ Värit ovat epätasaisia tai juovikkaita







Access Online Manual  
Zugriff auf das Online-Handbuch  
Accedere al Manuale online  
Acceso al Manual en línea  
Läs Onlinehandbok  
Åbn Online vejledning

Accès au Manuel en ligne  
Online handleiding openen  
Acesse o Manual On-line  
Αποκτήστε πρόσβαση στο Εγχειρίδιο Online  
Gå til Nettbasert manual  
Online-käyttöopas-oppaan käyttö

From your browser

À partir de votre navigateur

Über Ihren Browser

Via de browser

Dal browser

Do seu navegador

Desde su navegador

Από το πρόγραμμα περιήγησής σας

Från webbläsaren

Fra nettleseren din

Fra din browser

Selaimesta



From the "Canon TR4500 series Online Manual" desktop shortcut

À partir du raccourci du bureau « Manuel en ligne Canon TR4500 series »

Über die Desktopverknüpfung „Canon TR4500 series-Online-Handbuch (Canon TR4500 series Online Manual)“

Via de snelkoppeling "Online handleiding Canon TR4500 series (Canon TR4500 series Online Manual)" op het bureaublad

Dal collegamento sul desktop "Manuale online Canon TR4500 series (Canon TR4500 series Online Manual)"

Do atalho "Manual On-line da Canon TR4500 series (Canon TR4500 series Online Manual)" da área de trabalho

Desde el acceso directo del escritorio "Manual en línea Canon TR4500 series (Canon TR4500 series Online Manual)"

Από τη συντόμευση της επιφάνειας εργασίας «Εγχειρίδιο Online για το Canon TR4500 series (Canon TR4500 series Online Manual)»

Från genvägen "Canon TR4500 series Onlinehandbok (Canon TR4500 series Online Manual)" på skrivbordet

Fra snarveien "Canon TR4500 series nettbasert manual (Canon TR4500 series Online Manual)" på skrivebordet

Fra skrivebordsgenvejen "Canon TR4500 series Online vejledning (Canon TR4500 series Online Manual)"

"Canon TR4500 series Online-käyttöopas (Canon TR4500 series Online Manual)" -työpöytäpikakuvakkeesta