Instruction Leaflet
06/25 IL03407013Z

Powering Business Worldwide

PZ2 **1.2 Nm** (10.6 lb-in)	**DILM..., XTCE..., DILA..., XTRE...**	**DIL...-XHI..., XTCEX...**	AWG
	1 x (0.75 - 6 mm²) / 2 x (0.75 - 2.5 mm²)	1 x (0.75 - 6 mm²) / 2 x (0.75 - 2.5 mm²)	18-14
r	1 x (0.75 - 2.5 mm²) / 2 x (0.75 - 2.5 mm²)	1 x (0.75 - 2.5 mm²) / 2 x (0.75 - 2.5 mm²)	

0.6 x 3.5	**DILMC..., XTCEC..., DILAC..., XTREC...**	**DIL...-XHIC... XTCEX...C...**	AWG
	1 x (0.75 - 2.5 mm²) / 2 x (0.75 - 2.5 mm²)	–	18-14
r	1 x (0.75 - 1.5 mm²) / 2 x (0.75 - 1.5 mm²)	1 x (0.75 - 1.5 mm²) / 2 x (0.75 - 1.5 mm²)	
f	1 x (0.75 - 2.5 mm²) / 2 x (0.75 - 2.5 mm²)	1 x (0.75 - 2.5 mm²) / 2 x (0.75 - 2.5 mm²)	

a = 10 mm (0.39")

DILA(C)(-PI)
DILM(C)7...M(C)15(-PI)
DILMP20(-PI)

XTCE(PI)...B
XTCEC...
XTCF(PI)...B
XTRE(PI)

DILM32-XHI(C)...(-PI)
DILA-XHI(C)...(-PI)
DILA-XHI...-S(-PI)

XTCEXF...(PI)
XTCEXFA...(PI)
XTCEXSAB(PI)...

① DILA-XHI...-S(-PI) XTCEXSAB(PI)...
② DILA(C)-22 (...VDC) + DILA-XHI(C)(V)04 (13, 22, 31, 40) + ~~DILA-XHIR11~~ XTRE(C)10B22...D + ~~XTCEXFAC(C)04~~ (13, 22, 31, 40) + ~~XTCEXFARC11~~
③ DILM12-XHI...-PI DILM(C)32-XHI...(-PI) DILA-XHI...(-PI) XTCEXFAC...(PI) XTCEXFCLC...(PI) XTCEXFCC...(PI)

Mounting

1 place in position
2 latch in
3 slide
4 remove

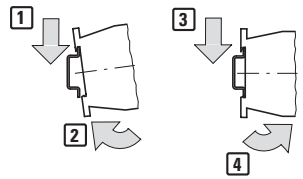

DILMC...(-PI) + ~~ZX...~~
XTCEC(PI)... + ~~XTCB...~~

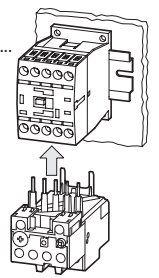

DILA...-PI, DILM7-15-PI, DILMP20-PI, DIL...XHI-PI XTREPI, XTCEPI....B, XTCFPI...B, XT(C)(R)EX...(PI)		
	0.5 - 2.5 mm²	AWG20 - 12 [2]
f	0.5 - 2.5 mm²	AWG20 - 14 [1] [2] [3]
r	0.5 - 2.5 mm² → DIN46228-1 1 x (0.5 - 2.5 mm²) → DIN46228-4 [2] 2 x (0.5 - 1.5 mm²) → DIN46228-4	

0.5 x 3

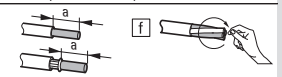

a = 10 mm (0.39")

DILM(C)7...M(C)15(-PI)
DILMP20(-PI)
XTCE(PI)
XTCEC
XTCEPI015B
XTCFPI02B

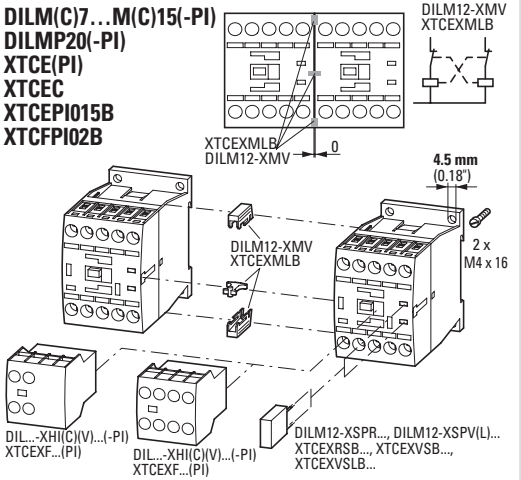

EU: Eaton Industries GmbH, Hein-Moeller-Straße 7-11, 53115 Bonn, Germany
UK: Eaton Electric Ltd., P.O. Box 554, Abbey Park, Southampton Road, Titchfield, PO14 4QA, UK
MA : اتون الكترك تقسيم ابتال6,شارع سقرآط, معاريف امتداد,طابق1,الرمزالبريدي 20370,الدار البيضاء,المغرب

DIL...-XHI(C)(PI)
XTCEX(PI)...(C)

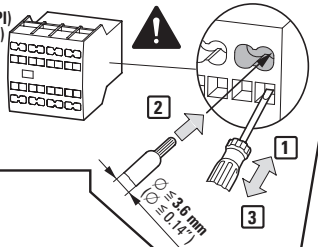

© 2003 Eaton Industries GmbH

Eaton.com/documentation
Eaton.com/aftersales
Eaton.com/recycling

DANGER The opening of the branch-circuit protective device may be an indication that a fault has been interrupted. To reduce the risk of fire or electrical shock, current-carrying parts and other components of the controller should be examined and replaced if damaged. If burnout of the element of an overload relay occurs, the complete overload relay must be replaced.

EATON

Powering Business Worldwide

Instruction Leaflet
Montageanweisung
Notice d'installation
Instrucciones de montaje
Istruzioni per il montaggio
安装说明
Инструкция по монтажу

Montagehandleiding
Montagevejledning
Οδηγίες εγκατάστασης
Instruções de montagem
Monteringsanvisning
Asennusohje
Návod k montáži

Paigaldusjuhend
Szerelési utasítás
Montāžas instrukcija
Montavimo instrukcija
Instrukcja montażu
Navodila za montažo
Návod na montáž

Монтажни инструкции
Instrucțiuni de montaj
Upute za montažu
Montaj talimatı
Упутство за употребу
Monteringsanvisning
Інструкція з монтажу
منشـــور التعليمـــات



(en) **Electric current! Danger to life!**
Installation, commissioning and maintenance work must be carried out by qualified personnel only.

(de) **Lebensgefahr durch elektrischen Strom!**
Arbeiten bzw. Montage an diesem Produkt dürfen nur von Elektrofachkräften und elektrotechnisch unterwiesenen Personen ausgeführt werden.

(fr) **Tension électrique dangereuse !**
L'installation de l'appareil, ainsi que tous les travaux effectués sur celui-ci, doivent être réalisés par un électricien qualifié ou par un personnel spécialement formé.

(es) **¡Corriente eléctrica! ¡Peligro de muerte!**
La instalación del dispositivo, así como todos los trabajos en él, deben ser realizados por un electricista calificado o por personal especialmente capacitado.

(it) **Tensione elettrica: Pericolo di morte!**
L'installazione e il lavoro sul dispositivo devono essere effettuati da un elettricista qualificato o da personale specializzato.

(zh) **触电危险！**
設備的安裝，以及所有工作，必須由合格的電工或經過專門培訓的人員完成。

(ru) **Электрический ток! Опасно для жизни!**
Установка и эксплуатация устройства должны выполняться квалифицированным электриком или специально обученным персоналом.

(nl) **Levensgevaar door elektrische stroom!**
Installatie van het apparaat en alle werkzaamheden eraan, mogen uitsluitend door een gekwalificeerd elektricien of speciaal opgeleid vakpersoneel worden uitgevoerd.

(da) **Livsfare på grund af elektrisk strøm!**
Arbejde i forbindelse med installation, opstart ogvedligehold må kun udføres af kvalificeret personale.

(el) **Προσοχή, κίνδυνος ηλεκτροπληξίας!**
Η εγκατάσταση, εκκίνηση και συντήρηση θα πρέπει να πραγματοποιείται μόνο από εξειδικευμένο προσωπικό.

(pt) **Perigo de vida devido a corrente eléctrica!**
A instalação do dispositivo, bem como todos os trabalhos devem ser realizados por um eletricista qualificado ou por pessoal especialmente formado.

(sv) **Livsfara genom elektrisk ström!**
Installation, idrifttagande och underhållsarbete får endast utföras av behörig personal.

(fi) **Hengenvaarallinen jännite!**
Laitteen asennus ja käyttö ainoastaan sähköasentajan tai siihen perehdytetyn henkilön toimesta.

(cs) **Nebezpečí úrazu elektrickým proudem!**
Instalace zařízení a veškeré práce na něm musí být provedeny kvalifikovaným elektrikářem nebo speciálně vyškoleným personálem.

(et) **Eluohtlik! Elektrilöögioht!**
Paigaldus-, kasutus- ja hooldustöid peab läbi viima ainult kvalifitseeritud personal.

(hu) **Életveszély az elektromos áram révén!**
Az eszköz felszerelését, valamint az ehhez kapcsolódó összes munkát szakképzett villanyszerelővel vagy szakképzett személyzetnek kell elvégeznie.

(lv) **Elektriskā strāva apdraud dzīvību!**
Uzstādīšana, nodošana ekspluatācijā un apkopes darbi jāveic tikai kvalificētam personālam.

(lt) **Pavojus gyvybei dėl elektros srovės!**
Įrengimo, paleidimo ir techninės priežiūros darbus turi atlikti tik kvalifikuotas personalas.

(pl) **Porażenie prądem elektrycznym stanowi zagrożenie dla życia!**
Instalacja urządzenia, jak również prace nad nim, muszą być wykonywane przez wykwalifikowanego elektryka lub specjalnie wyszkolony personel.

(sl) **Življenjska nevarnost zaradi električnega toka!**
Dela montaže, zagona in vzdrževanja morajo izvajati samo usposobljeno osebje.

(sk) **Nebezpečenstvo ohrozenia života elektrickým prúdom!**
Inštalácia prístroja, ako aj všetky práce na ňom musia byť vykonané kvalifikovaným elektrotechnikom alebo špeciálne vyškoleným personálom.

(bg) **Опасност за живота от електрически ток!**
Инсталирането на устройството, както и всяка работа по него, трябва да бъде извършвано от квалифициран електротехник или от специално обучен персонал.

(ro) **Atenție! Pericol electric!**
Montajul şi lucrul cu acest aparat trebuie făcute numai de un electrician calificat sau de personal tehnic specializat.

(hr) **Opasnost po život uslijed električne struje!**
Radove ugradnje, puštanja u pogon i održavanja mora vršiti samo kvalificirano osoblje.

(tr) **Elektrik akımı! Hayati tehlike!**
Bu ürünün çalıştırılması veya kurulumu sadece elektroteknik eğitimleri almış olan ehliyetli elektrikçiler ve kişiler tarafından yapılmalıdır.

(sr) **Електрична струја! Опасност по живот!**
Инсталацију, пуштање у рад и одржавање сме да обавља искључиво квалификовано особље.

(no) **Elektrisk strøm! Livsfare!**
Installasjon av enheten, samt arbeid på den, skal kun utføres av kvalifisert personell, eller av de som er spesielt opplært til dette arbeidet.

(uk) **Електричний струм! Небезпечно для життя!**
Встановлення пристрою, так само, як і робота з ним, повинні виконуватись кваліфікованим електриком або персоналом, що пройшов спеціальну підготовку.

(ar) **! تحـذير ! تيـار كهربـائي ! خطـر مـوت**
التشيـــت والتكليـــف و أعمـــال
الصـيانة يجـب أن تقـام فقـط مـن طـرف
المـــوظفين المـــؤهلين

EU: Eaton Industries GmbH, Hein-Moeller-Straße 7-11, 53115 Bonn, Germany
UK: Eaton Electric Ltd., P.O. Box 554, Abbey Park, Southampton Road, Titchfield, PO14 4QA, UK
MA: اتون الكتريك تقسيم ايتالي6,شارع سقراط, معاريف امتداد,طابق1,الرمزاليريدي 20370,الدار البيضاء, المغرب