

**DIGITUS Glasfaser Spleißbox, bestückt**

DN-96322/9 4016032278399

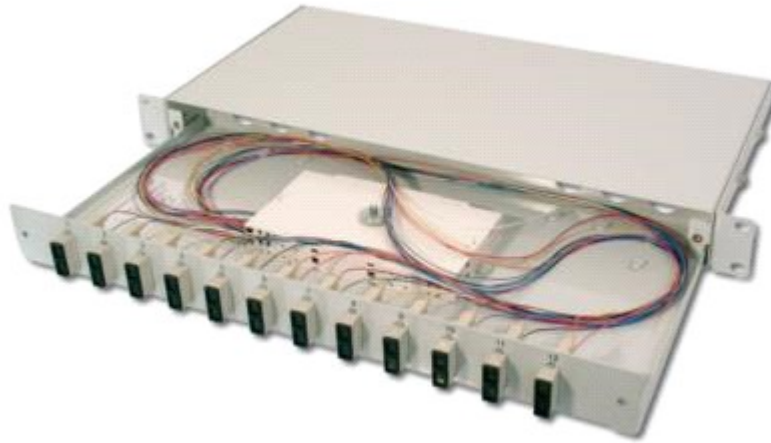

**LWL Spleißbox, Ausziehbar, 1HE, Bestückt**  
**24xSC duplex, inkl. PG 16 Schraube, Spleißkassette Farbige Pigtails OS2, Adapter**

- 1 Komplette vorkonfektionierte, Faserpigtaile abgesetzt und in die Spleißkassette(n) eingelegt
- 1 Farbige Pigtaile
- 1 Kupplungen mit Keramik Hülsen
- 1 Adapter in Kunststoffgehäuse
- 1 Trägergehäuse aus 1,5mm Stahlblech, lackiert
- 1 1 Höheneinheit (44,45mm)
- 1 483mm Breite (19")
- 1 280mm Tiefe
- 1 PG 16 Verschraubung, Kassette und Kassettendeckel, Crimpspleißschutz und Zugentlastung sind im Lieferumfang enthalten
- 1 Ausziehbar



**DIGITUS Glasfaser Spleißbox, bestückt**

DN-96322/9 4016032278399



→ Logistik	Anzahl (Stück)	Gewicht (kg)	Tiefe (cm)	Breite (cm)	Höhe (cm)	cm³
Karton-VPE	1	2,10	50,00	30,00	5,00	7500,00
Innen-VPE	0	0,00	0,00	0,00	0,00	0,00
Einzel-VPE	0	0,00	0,00	0,00	0,00	0,00
Netto einzeln ohne VP	0	0,00	0,00	0,00	0,00	0,00

Ursprungsland: Deutschland