Kivonat az online katalógusból

UKK 5-TG

Rendelési szám: 3007042

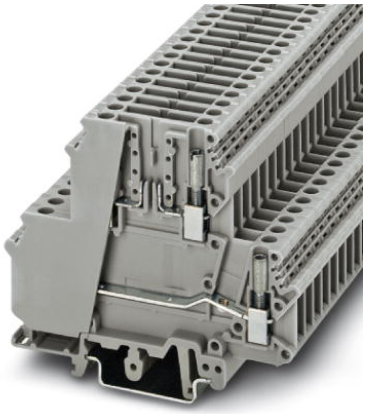

http://eshop.phoenixcontact.hu/phoenix/treeViewClick.do?UID=3007042

Átkötőkapocs, Csatlakozástechnika: Csavaros csatlakozás, Keresztmetszet: 0,2 mm² - 4 mm², AWG: 24 - 12, Névleges áram: 26 A, Névleges feszültség: 400 V, Hossz: 80 mm, Szélesség: 6,2 mm, Szín: szürke, Szerelés: NS 35/7,5, NS 35/15, NS 32

Termék jegyzetek

WEEE/RoHS-megfelelo: 2003.01.01

Kereskedelmi adat

EAN	4 017918 091491
Csomag	50
Vámtarifa	85369010
Katalógusoldal információ	Oldal 543 (CAT-3-2013)

Az itt megadott adatok az online katalógusból származnak. Teljesköru információkat és adatokat a felhasználói dokumentációknál találhat: http://www.download.phoenixcontact.com. Az internetes letöltésekhez eloször el kell fogadni az általános szerzodési feltételeket.

Muszaki adatok

Általános

Emeletek száma	2
Csatlakozások száma	4
Szín	szürke
Szigetelőanyag	PA
Éghetőségi osztály az UL 94 szerint	V2

Méretek

Szélesség	6,2 mm
Hossz	80 mm
NS 35/7,5 magasság	68,5 mm
NS 35/15 magasság	76 mm
NS 32 magasság	73 mm

Műszaki adatok

Maximális terhelőáram	26 A (4 mm²-es vezeték-keresztmetszet esetén)
	16 A (4 mm^2-es keresztmetszetű vezeték esetén. ST-T dugasszal kapcsolatban)
Méretezési átütési szilárdság	6 kV
Szennyeződési fok	3
Túlfeszültség kategória	III
Szigetelőanyag csoport	I
Szabvány szerinti csatlakozás	IEC 60947-7-1
I_N névleges áram	26 A
U_N névleges feszültség	400 V
Nyitott oldalfal	nein

Csatlakozási adatok

Tömör vezeték keresztmetszet min	0,2 mm²
Tömör vezeték keresztmetszet max	4 mm²
Hajlékony vezeték keresztmetszet min	0,2 mm²
Hajlékony vezeték keresztmetszet max	4 mm²
Vezeték keresztmetszetAWG/kcmil min	24
Vezeték keresztmetszet AWG/kcmil max	12
Hajlékony vezeték keresztmetszet érvéghüvellyel műanyag hüvely nélkül min	0,25 mm²
Hajlékony vezeték keresztmetszet érvéghüvellyel műanyag hüvely nélkül max	4 mm²
Hajlékony vezeték keresztmetszet érvéghüvellyel műanyag hüvellyel min	0,25 mm²
Hajlékony vezeték keresztmetszet érvéghüvellyel műanyag hüvellyel max	2,5 mm²
2 azonos keresztmetszetű tömör vezeték min	0,2 mm²
2 azonos keresztmetszetű tömör vezeték max	1,5 mm²
2 azonos keresztmetszetű hajlékony vezeték min	0,2 mm²

2 azonos keresztmetszetű hajlékony vezeték max	1,5 mm²
2 egyforma keresztmetszetű hajlékony vezeték műanyag hüvely nélkül AEH-val min	0,25 mm²
2 egyforma keresztmetszetű hajlékony vezeték műanyag hüvely nélkül AEH-val max	1,5 mm²
2 egyforma keresztmetszetű hajlékony vezeték műanyag hüvelyes TWIN-AEH-val min	0,5 mm²
2 azonos keresztmetszetű hajlékony vezeték műanyag hüvelyes TWIN-AEH-val max	2,5 mm²
Vezeték keresztmetszet tömör behelyezhető áthidalóval max.	4 mm²
Vezeték keresztmetszet rugalmas behelyezhető áthidalóval max.	4 mm²
Csatlakozási mód	Csavaros csatlakozás
Csupaszolási hossz	8 mm
Idomszer	A4
Csavarmenet	M3
Meghúzási forgatónyomaték min	0,6 Nm
Meghúzási nyomaték max.	0,8 Nm

Tanúsítványok

Tanúsítások: CSA, cULus Recognized, GOST, PRS

Igényelt tanúsítások:

Ex tanúsítások:

Tartozékok

Termék	Típus leírás	Leírás
Jelölés		
1007222	SBS 6:UNBEDRUCKT	Jelölőkártyák, Kártya, fehér, felirat nélkül, feliratozható a következőkkel: Plotter, Szerelési mód: Bepattintás a magas táblahoronyba, Bepattintás a lapos táblahoronyba, a következő kapocsszélességhez: 6,2 mm, Szövegmező mérete: 6 x 6,1 mm

0818085	UC-TM 6	Jelölő kapcsokhoz, Szőnyeg, fehér, felirat nélkül, feliratozható a következőkkel: BLUEMARK CLED, Bluemark, Plotter, Szerelési mód: Bepattintás a magas táblahoronyba, a következő kapocsszélességhez: 6,2 mm, Szövegmező mérete: 5,6 x 10,5 mm
0824589	UC-TM 6 CUS	Jelölő kapcsokhoz, megrendelhető: laponként, fehér, vevői igény szerinti feliratozás, Szerelési mód: Bepattintás a magas táblahoronyba, a következő kapocsszélességhez: 6,2 mm, Szövegmező mérete: 5,6 x 10,5 mm
0828736	UCT-TM 6	Jelölő kapcsokhoz, Szőnyeg, fehér, felirat nélkül, feliratozható a következőkkel: Thermomark C+, Thermomark C, BLUEMARK CLED, Bluemark, Szerelési mód: Bepattintás a magas táblahoronyba, a következő kapocsszélességhez: 6,2 mm, Szövegmező mérete: 5,6 x 10,5 mm
0829602	UCT-TM 6 CUS	Jelölő kapcsokhoz, megrendelhető: laponként, fehér, vevői igény szerinti feliratozás, Szerelési mód: Bepattintás a magas táblahoronyba, a következő kapocsszélességhez: 6,2 mm, Szövegmező mérete: 5,6 x 10,5 mm
0824992	ZB 6 CUS	Jelölőcsík, megrendelhető: csíkonként, fehér, vevői igény szerinti feliratozás, Szerelési mód: Bepattintás a magas táblahoronyba, a következő kapocsszélességhez: 6,2 mm, Szövegmező mérete: 6,15 x 10,5 mm
1051003	ZB 6:UNBEDRUCKT	Jelölőcsík, Csík, fehér, felirat nélkül, feliratozható a következőkkel: Plotter, Szerelési mód: Bepattintás a magas táblahoronyba, a következő kapocsszélességhez: 6,2 mm, Szövegmező mérete: 6,15 x 10,5 mm

dugasz/adapter

2802329	ST-1N4007	alkatrészcsatlakozó univerzális diódával, kétpólusú alkatrészek alapkapocsba csatlakoztatásához, magassága: 19 mm, színe: szürke
2802345	ST-B250C1500	Alkatrész-csatlakozó, B 250 C 1500 híd-egyenirányítval, 4 pólusú alkatrészekhez, csatlakozónként kettő darab alapkapocs szükséges, magassága: 19 mm, színe: szürke
2802316	ST-BE	**Alkatrészdugasz,** kétpólusú alkatrészek alapkapocsba történő csatlakoztatásához, rögzítés csavaros kapocshelyekkel, 19 mm magas, max. 16 A
2802374	ST-BE-LA 24	alkatrészcsatlakozó fényjelzővel, kétpólusú alkatrészek alapkapocsba csatlakoztatásához, magassága: 19 mm, színe: szürke, feszültség fényjelző: 24 V DC
2802387	ST-BE-LA230	alkatrészcsatlakozó fényjelzővel, kétpólusú alkatrészek alapkapocsba csatlakoztatásához, magassága: 19 mm, színe: szürke, feszültség fényjelző: 230 V AC / DC
2802332	ST-BE-VP	**Alkatrészdugasz,** 4 pólusú alkatrészekhez, dugaszonként két alapkapocs szükséges, 19 mm magas
5025462	ST-K 4	Leválasztódugasz, alkalmazható az UK...-TG, UKK...-TG, UDK...-TG, MBK...-TG, DIK...-TG, DOK...-TG, ZFG...-TG bontókapcsokban, színe: szürke

0921011	ST-SI-UK 4	Biztosítós dugasz, Névleges áram: 6,3 A, Hossz: 33,1 mm, Szélesség: 6,1 mm, Magasság: 26,5 mm, Szín: fekete
0921053	ST-SILA250-UK 4	Biztosítós dugasz, Névleges áram: 6,3 A, Hossz: 33,1 mm, Szélesség: 6,1 mm, Magasság: 26,5 mm, Szín: fekete
0921024	ST-SILED 12-UK 4	Biztosítós dugasz, Névleges áram: 6,3 A, Hossz: 33,1 mm, Szélesség: 6,1 mm, Magasság: 26,5 mm, Szín: fekete
0921037	ST-SILED 24-UK 4	Biztosítós dugasz, Névleges áram: 6,3 A, Hossz: 33,1 mm, Szélesség: 6,1 mm, Magasság: 26,5 mm, Szín: fekete
0921040	ST-SILED 60-UK 4	Biztosítós dugasz, Névleges áram: 6,3 A, Hossz: 33,1 mm, Szélesség: 6,1 mm, Magasság: 26,5 mm, Szín: fekete

szerelés

3022218	CLIPFIX 35	gyorsszerelő végtartó, 35 mm-es NS 35/7,5 vagy NS 35/15 alapsínhez, ZB 8 és ZB 8/27 fogazott szalaggal, KLM 2 és KLM kapocsléc-jelölővel jelölhető, szélessége: 9,5 mm, színe: szürke
3022276	CLIPFIX 35-5	Gyorsszerelő végbak, NS 35/7,5 vagy NS 35/15 kalapsínekhez, ZB 5 és ZBF 5 jelölőcsíkkal felszerelhető, KLM 2, KLM3 és KLM 3L kapocssor-jelölő, FBS...5, FBS...6, KSS 5, KSS 6 tárolásához, szélesség: 5,15 mm, színe: szürke
0800886	E/NS 35 N	végtartó, szélessége: 9,5 mm, színe: szürke
1201442	E/UK	Végtartó kapocs, NS 32 vagy NS 35/7,5 kalapsínre szereléshez
1201413	E/UK 1	végtartó, kétszintes és háromszintes kapcsok végső beültetéséhez, szélessége: 10 mm, színe: szürke
1201002	NS 32 PERF 2000MM	G profilú alapsín, anyaga: acél, perforált, magassága 15 mm, szélessége 32 mm, hossza 2 m
1201015	NS 32 UNPERF 2000MM	G profilú alapsín, anyaga: acél, perforálás nélkül, magassága 15 mm, szélessége 32 mm, hossza 2 m
0801704	NS 35/ 7,5 AL UNPERF 2000MM	Kalapsín, nem lyukasztott, Szélesség: 35 mm, Magasság: 7,5 mm, Hossz: 2000 mm, Szín: ezüstszínű
1206560	NS 35/ 7,5 CAP	kalapsín lezárás, NS 35/7,5 kalapsínhez
0801762	NS 35/ 7,5 CU UNPERF 2000MM	kalapprofilos alapsín, anyaga: réz, perforálás nélkül, magassága 7,5 mm, szélessége 35 mm, hossza: 2 m
0801733	NS 35/ 7,5 PERF 2000MM	Kalapsín, anyaga horganyzott és vastag rétegben passzivált acél, lyukasztott, magassága 7,5 mm, szélessége 35 mm, hossza 2000 mm
0801681	NS 35/ 7,5 UNPERF 2000MM	kalapprofilos alapsín, anyaga: acél, perforálás nélkül, magassága 7,5 mm, szélessége 35 mm, hossza: 2 m
1204119	NS 35/ 7,5 WH PERF 2000MM	kalapprofil 35 mm (NS 35)
1204122	NS 35/ 7,5 WH UNPERF 2000MM	kalapprofil 35 mm (NS 35)
1206421	NS 35/ 7,5 ZN PERF 2000MM	kalapprofilos alapsín, anyaga: horganyzott, perforált, magassága 7,5 mm, szélessége 35 mm, hossza: 2 m
1206434	NS 35/ 7,5 ZN UNPERF 2000MM	kalapprofilos alapsín, anyaga: horganyzott, perforálás nélkül, magassága 7,5 mm, szélessége 35 mm, hossza: 2 m

1201756	NS 35/15 AL UNPERF 2000MM	Kalapsín, húzott profil, magas kivitel, nem lyukasztott, vastagsága 1,5 mm, anyaga alumínium, magassága 15 mm, szélessége 35 mm, hossza 2000 mm
1206573	NS 35/15 CAP	kalapsín lezárás, NS 35/15 kalapsínhez
1201895	NS 35/15 CU UNPERF 2000MM	kalapprofilos alapsín, anyaga: réz, perforálás nélkül, 1,5 mm vastag, magassága 15 mm, szélessége 15 mm, hossza: 2 m
1201730	NS 35/15 PERF 2000MM	Kalapsín, anyaga horganyzott és vastag rétegben passzivált acél, lyukasztott, magassága 15 mm, szélessége 35 mm, hossza 2000 mm
1201714	NS 35/15 UNPERF 2000MM	Kalapsínek, anyaga: acél, nem lyukasztott, magassága 15 mm, szélességes 35 mm, hossza: 2 m
0806602	NS 35/15 WH PERF 2000MM	kalapprofil 35 mm (NS 35)
1204135	NS 35/15 WH UNPERF 2000MM	kalapprofil 35 mm (NS 35)
1206599	NS 35/15 ZN PERF 2000MM	kalapprofilos alapsín, anyaga: horganyzott, perforált, magassága 15 mm, szélessége 35 mm, hossza: 2 m
1206586	NS 35/15 ZN UNPERF 2000MM	kalapprofilos alapsín, anyaga: horganyzott, perforálás nélkül, magassága 15 mm, szélessége 35 mm, hossza: 2 m
1201798	NS 35/15-2,3 UNPERF 2000MM	kalapprofilos alapsín, anyaga: acél, perforálás nélkül, 2,3 mm vastag, magassága 15 mm, szélessége 15 mm, hossza: 2 m

átkötések

0201155	EB 2- 6	Behelyezhető híd, Pólusszám: 2, Szín: szürke
0201142	EB 3- 6	Behelyezhető híd, Pólusszám: 3, Szín: szürke
0201139	EB 10- 6	Behelyezhető híd, Pólusszám: 10, Szín: szürke
0203250	FBI 10- 6	Fix átkötőhíd, Pólusszám: 10, Szín: ezüstszínű
0201867	FBI 20- 6	Fix átkötőhíd, Pólusszám: 20, Szín: ezüstszínű
1302338	IS-K 4	Áthidaló szigetelőbak, Szín: szürke
0301505	ISSBI 10- 6	Átkötőhíd, Pólusszám: 10, Szín: ezüstszínű

Rajzok

Kapcsolási rajz

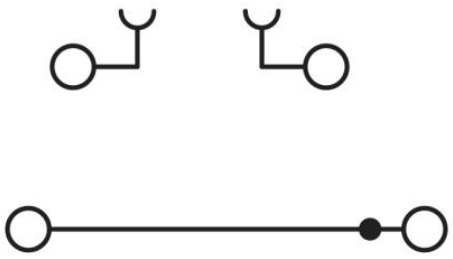

Cím

Phoenix Contact Kft.
Gyár utca 2
2040 Budaörs,Hungary
Telefon +36-23/501-160
Fax +36-23/418-438
http://www.phoenixcontact.hu

Phoenix Contact Kft.
Muszaki módosítás fenntartva;