Kivonat az online katalógusból

MCV 0,5/ 6-G-2,5

Rendelési szám: 1881590

Az ábrán a termék 10 pólusú változata látható

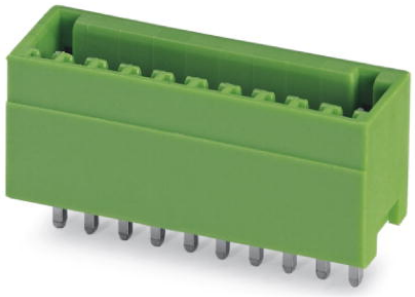

http://eshop.phoenixcontact.hu/phoenix/treeViewClick.do?UID=1881590

Alap készülékház, Névleges áram: 4 A, Méretezési feszültség (III/2): 160 V, Pólusszám: 6, Raszterméret: 2,5 mm, Színe: zöld, Érintkező felülete: Cink, Szerelés: forrasztás

Kereskedelmi adat	
EAN	4 017918 156831
Csomag	50
Vámtarifa	85366990
Katalógusoldal információ	Oldal 173 (CAT-1-2013)

Termék jegyzetek

WEEE/RoHS-megfelelo: 2003.01.01

Az itt megadott adatok az online katalógusból származnak. Teljesköru információkat és adatokat a felhasználói dokumentációknál találhat: http://www.download.phoenixcontact.com. Az internetes letöltésekhez eloször el kell fogadni az általános szerzodési feltételeket.

Muszaki adatok

Méretek / pólusok	
Hossz	8,1 mm
Raszterméret	2,5 mm
„a“ méret	12,5 mm
Pólusszám	6
Csapméretek	0,8 x 0,8 mm

Furatlyuk átmérője	1,2 mm

Műszaki adatok

Termékcsalád	MCV 0,5/..-G
Szigetelőanyag csoport	I
Méretezési lökőfeszültség (III/3)	1,5 kV
Méretezési lökőfeszültség (III/2)	2,5 kV
Méretezési lökőfeszültség (II/2)	2,5 kV
Méretezési feszültség (III/2)	160 V
Méretezési feszültség (II/2)	320 V
Szabvány szerinti csatlakozás	EN-VDE
I_N névleges áram	4 A
U_N névleges feszültség	80 V
Maximális terhelőáram	4 A
Szigetelőanyag	PA
Éghetőségi osztály az UL 94 szerint	V0
Szín	zöld
UL/CUL Usegroup B névleges feszültség	125 V
UL/CUL Usegroup B névleges áram	4 A

Tanúsítványok

Tanúsítások: cULus Recognized, GOST, VDE Gutachten mit Fertigungsüberwachung, CCA, IECEE CB Scheme

Igényelt tanúsítások:

Ex tanúsítások:

Tartozékok

Termék	Típus leírás	Leírás
Jelölés		
0804853	SK 2,54/2,8:FORTL.ZAHLEN	Jelölőkártyák, Kártya, fehér, feliratozva, hosszában: sorfolytonos számok, 1-10, 11-20 stb. 91-99-ig, Szerelési mód: Ragasztható, a következő kapocsszélességhez: 2,54 mm

dugasz/adapter

1881435	CP-MC 0,5	Kódolóprofil, az aljzatba tolható, piros szigetelőanyagból

További termékek

Termék	Típus leírás	Leírás
Általános		
1881367	FK-MC 0,5/ 6-ST-2,5	Dugaszrész, Névleges áram: 4 A, Méretezési feszültség (III/2): 160 V, Pólusszám: 6, Raszterméret: 2,5 mm, Csatlakozástechnika: Rugós csatlakozás, Színe: zöld, Érintkező felülete: Cink

Rajzok

Furatterv/forrasztópad-geometria

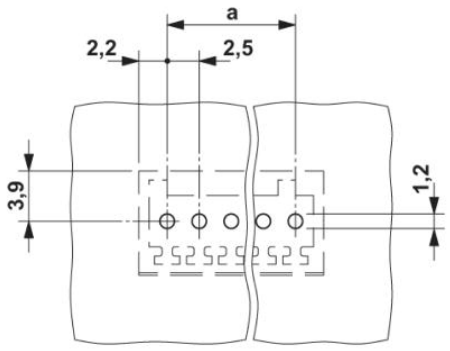

Méretrajz

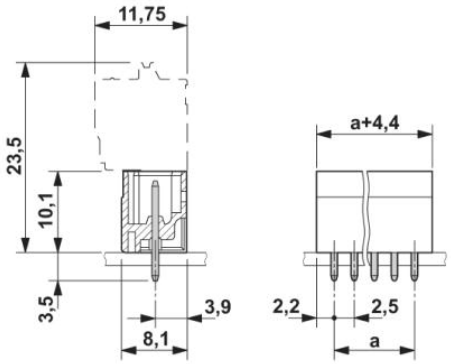

Cím

Phoenix Contact Kft.
Gyár utca 2
2040 Budaörs,Hungary
Telefon +36-23/501-160
Fax +36-23/418-438
http://www.phoenixcontact.hu

Phoenix Contact Kft.
Muszaki módosítás fenntartva;