Kivonat az online katalógusból

FK-MC 0,5/12-ST-2,5

Rendelési szám: 1881422

Az ábrán a termék 10 pólusú változata látható

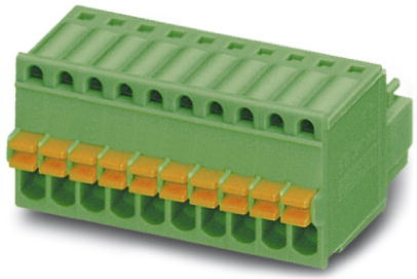

http://eshop.phoenixcontact.hu/phoenix/treeViewClick.do?UID=1881422

Dugaszrész, Névleges áram: 4 A, Méretezési feszültség (III/2): 160 V, Pólusszám: 12, Raszterméret: 2,5 mm, Csatlakozástechnika: Rugós csatlakozás, Színe: zöld, Érintkező felülete: Cink

Kereskedelmi adat	
EAN	4 017918 156671
Csomag	50
Vámtarifa	85366990
Katalógusoldal információ	Oldal 168 (CAT-1-2013)

Termék jegyzetek

WEEE/RoHS-megfelelo: 2003.01.01

Az itt megadott adatok az online katalógusból származnak. Teljesköru információkat és adatokat a felhasználói dokumentációknál találhat: http://www.download.phoenixcontact.com. Az internetes letöltésekhez eloször el kell fogadni az általános szerzodési feltételeket.

Muszaki adatok

Méretek / pólusok

Raszterméret	2,5 mm
„a“ méret	27,5 mm
Pólusszám	12

Műszaki adatok

Termékcsalád	FK-MC 0,5/..-ST

Szigetelőanyag csoport	I
Méretezési lökőfeszültség (III/3)	1,5 kV
Méretezési lökőfeszültség (III/2)	2,5 kV
Méretezési lökőfeszültség (II/2)	2,5 kV
Méretezési feszültség (III/2)	160 V
Méretezési feszültség (II/2)	320 V
Szabvány szerinti csatlakozás	EN-VDE
I_N névleges áram	4 A
U_N névleges feszültség	100 V
Névleges keresztmetszet	0,5 mm²
Maximális terhelőáram	4 A (0,5 mm²-es keresztmetszetű vezeték esetén)
Szigetelőanyag	PA
Éghetőségi osztály az UL 94 szerint	V0
Csupaszolási hossz	8 mm
UL/CUL Usegroup B névleges feszültség	125 V
UL/CUL Usegroup B névleges áram	4 A

Csatlakozási adatok

Tömör vezeték keresztmetszet min	0,14 mm²
Tömör vezeték keresztmetszet max	0,5 mm²
Hajlékony vezeték keresztmetszet min	0,14 mm²
Hajlékony vezeték keresztmetszet max	0,5 mm²
Hajlékony vezeték keresztmetszet érvéghüvellyel műanyag hüvely nélkül min	0,25 mm²
Hajlékony vezeték keresztmetszet érvéghüvellyel műanyag hüvely nélkül max	0,5 mm²
Vezeték keresztmetszetAWG/kcmil min	26
Vezeték keresztmetszet AWG/kcmil max	20
AWG az UL/CUL szerint min.	28
AWG az UL/CUL szerint max.	20

Tanúsítványok

Tanúsítások

cULus Recognized, GOST, VDE Gutachten mit Fertigungsüberwachung, CCA, IECEE CB Scheme

Igényelt tanúsítások:

Ex tanúsítások:

Tartozékok

Termék	Típus leírás	Leírás
Jelölés		
0804853	SK 2,54/2,8:FORTL.ZAHLEN	Jelölőkártyák, Kártya, fehér, feliratozva, hosszában: sorfolytonos számok, 1-10, 11-20 stb. 91-99-ig, Szerelési mód: Ragasztható, a következő kapocsszélességhez: 2,54 mm
szerszámok		
1205202	SZS 0,4X2,0	Mikro csavarhúzó, hornyos, mérete: 0,4x2,0x60 mm, kétkomponensű markolat, csúszásmentes és forgatható markolavéggel

További termékek

Termék	Típus leírás	Leírás
Általános		
1881545	MC 0,5/12-G-2,5	Alap készülékház, Névleges áram: 4 A, Méretezési feszültség (III/2): 160 V, Pólusszám: 12, Rasztermeret: 2,5 mm, Színe: zöld, Érintkező felülete: Cink, Szerelés: forrasztás
1894901	MCD 0,5/12-G1-2,5	Alap készülékház, Névleges áram: 4 A, Méretezési feszültség (III/2): 160 V, Pólusszám: 12, Rasztermeret: 2,5 mm, Színe: zöld, Érintkező felülete: Cink, Szerelés: forrasztás
1895010	MCDV 0,5/12-G1-2,5	Alap készülékház, Névleges áram: 4 A, Méretezési feszültség (III/2): 160 V, Pólusszám: 12, Rasztermeret: 2,5 mm, Színe: zöld, Érintkező felülete: Cink, Szerelés: forrasztás
1881655	MCV 0,5/12-G-2,5	Alap készülékház, Névleges áram: 4 A, Méretezési feszültség (III/2): 160 V, Pólusszám: 12, Rasztermeret: 2,5 mm, Színe: zöld, Érintkező felülete: Cink, Szerelés: forrasztás

Rajzok

Diagram

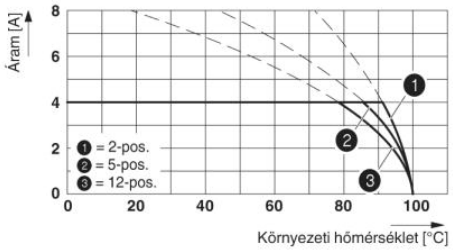

Típus: FK-MC 0,5/...-ST-2,5 az MC 0,5/...-G-2,5-vel

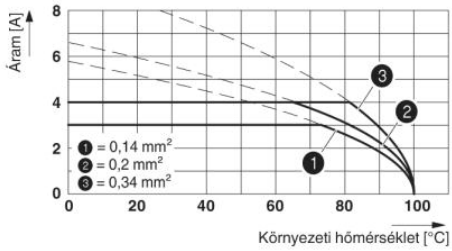

Típus: FK-MC 0,5/...-ST-2,5 az MC 0,5/...-G-2,5-vel

Méretrajz

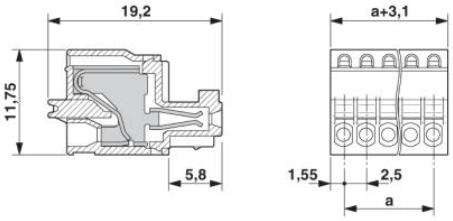

Cím

Phoenix Contact Kft.
Gyár utca 2
2040 Budaörs,Hungary
Telefon +36-23/501-160
Fax +36-23/418-438
http://www.phoenixcontact.hu

Phoenix Contact Kft.
Muszaki módosítás fenntartva;